

GARE DE PARIS SAINT LAZARE

Prélèvements lingette

Quais et Equipements sur les quais

DIRECTION DE GARE DE PARIS SAINT LAZARE
VENDREDI 21 FÉVRIER 2025

Nettoyage très haute efficacité des quais et équipements de quais de la gare de Paris Saint Lazare

SNCF Gares & Connexions réalise des nettoyages très haute efficacité sur les quais et équipements de quais de la gare dans l'objectif de faire diminuer leur taux de pollution au plomb.

Les interventions se déroulent **de nuit**, en **l'absence de public**. Les entreprises intervenant respectent un protocole spécifique pour entrer et sortir des zones traitées et éviter toute exportation de traces de plomb vers d'autres zones accessibles au public. Par ailleurs, dans le cadre de ces interventions et pour la sécurité de tous, les espaces à l'intérieur de la gare font régulièrement l'objet **d'une surveillance** réalisée par un laboratoire agréé. Il est cependant recommandé de respecter les gestes habituels d'hygiène, en particulier le lavage régulier des mains.

SNCF Gares & Connexions publie les prélèvements de contrôle des teneurs en plomb mesurées dans l'espace public de la gare.



Ces mesures sont disponibles sur le site :
<https://www.garesetconnexions.sncf/fr/actualites/rapports-resultats-mesures-concentration-plomb-gare-paris-saint-lazare>

Quais

Revêtement des quais

Mesures initiales					Après nettoyage		
N° du prélèvement	Date du prélèvement	Prélèvement	Support du prélèvement	Résultat lingette (en µg/m²)	N° du prélèvement	Date du prélèvement	Résultat lingette (en µg/m²)
622206-P2	05/02/2025	Quai n°9 Voies 16/17	Revêtement bitumineux	407,2	622209-P2	06/02/2025	70,4
2294-01-LP	06/02/2025	Quai n°1 Voie 1	Revêtement bitumineux	147,6	2294-02-LP	07/02/2025	44,8
622212-P1	12/02/2025	Quai n°5 Voies 8/9	Revêtement bitumineux	65,2	622215-P1	13/02/2025	90,8
2294-03-LP	11/02/2025	Quai n°12 Voie 22	Revêtement bitumineux	130	2294-04-LP	11/02/2025	61,6
622218-P34	13/02/2025	Quai n°8 Voies 14/15	Revêtement bitumineux	417,2	622221-P34	14/02/2025	52
622224-P1	17/02/2025	Quai n°13 Voies 23/24	Revêtement bitumineux	79,2	622227-P1	18/02/2025	<10,0

Ensemble des quais de la gare

Equipements des quais

Mesures initiales					Après nettoyage, si nécessaire		
N° du prélèvement	Date du prélèvement	Prélèvement	Support du prélèvement	Résultat lingette (en µg/m²)	N° du prélèvement	Date du prélèvement	Résultat lingette (en µg/m²)
622206-P1	05/02/2025	PTS - Quai n°9 Voie 16	Métal commandes	<28,4	622209-P1	06/02/2025	<28,4
622218-P1	13/02/2025	PTS - Quai n°1 Voie 1	Métal commandes	<28,4	622221-P1	14/02/2025	<28,4
622218-P2	13/02/2025	PTS - Quai n°2 Voie 2	Métal commandes	<28,4	622221-P2	14/02/2025	<28,4
622218-P3	13/02/2025	PTS - Quai n°2 Voie 3	Métal commandes	<28,4	622221-P3	14/02/2025	<28,4
622218-P4	13/02/2025	PTS - Quai n°2 Voie 3	Plastique téléphone	<100,0	622221-P4	14/02/2025	<100,0
622218-P5	13/02/2025	PTS - Quai n°2 Voie 3	Métal commandes verticales	<35,7	622221-P5	14/02/2025	<35,7
622218-P6	13/02/2025	PTS - Quai n°3 Voie 4	Métal commandes	<28,4	622221-P6	14/02/2025	<28,4
622218-P7	13/02/2025	PTS - Quai n°3 Voie 5	Métal commandes	<28,4	622221-P7	14/02/2025	<28,4
622218-P8	13/02/2025	PTS - Quai n°4 Voie 6	Métal commandes	<28,4	622221-P8	14/02/2025	<28,4
622218-P9	13/02/2025	PTS - Quai n°4 Voie 7	Métal commandes	<28,4	622221-P9	14/02/2025	<28,4
622218-P10	13/02/2025	PTS - Quai n°5 Voie 8	Métal commandes	<28,4	622221-P10	14/02/2025	<28,4
622218-P11	13/02/2025	PTS - Quai n°5 Voie 8	Plastique téléphone	<100,0	622221-P11	14/02/2025	<100,0
622218-P12	13/02/2025	PTS - Quai n°5 Voie 8	Métal commandes verticales	<35,7	622221-P12	14/02/2025	<35,7
622218-P13	13/02/2025	PTS - Quai n°5 Voie 9	Métal commandes	<28,4	622221-P13	14/02/2025	<28,4
622218-P14	13/02/2025	PTS - Quai n°6 Voie 10	Métal commandes	<28,4	622221-P14	14/02/2025	<28,4
622218-P15	13/02/2025	PTS - Quai n°6 Voie 11	Métal commandes	<28,4	622221-P15	14/02/2025	<28,4
622218-P16	13/02/2025	PTS - Quai n°7 Voie 12	Métal commandes	<28,4	622221-P16	14/02/2025	<28,4
622218-P17	13/02/2025	PTS - Quai n°7 Voie 13	Métal commandes	<28,4	622221-P17	14/02/2025	<28,4
622218-P18	13/02/2025	PTS - Quai n°8 Voie 14	Métal commandes	<28,4	622221-P18	14/02/2025	<28,4
622218-P19	13/02/2025	PTS - Quai n°8 Voie 14	Plastique téléphone	<100,0	622221-P19	14/02/2025	<100,0
622218-P20	13/02/2025	PTS - Quai n°8 Voie 14	Métal commandes verticales	<35,7	622221-P20	14/02/2025	<35,7
622218-P21	13/02/2025	PTS - Quai n°8 Voie 15	Métal commandes	<28,4	622221-P21	14/02/2025	<28,4
622218-P22	13/02/2025	PTS - Quai n°9 Voie 16	Métal commandes	<28,4	622221-P22	14/02/2025	<28,4
622218-P23	13/02/2025	PTS - Quai n°9 Voie 17	Métal commandes	<28,4	622221-P23	14/02/2025	<28,4
622218-P24	13/02/2025	PTS - Quai n°10 Voie 18	Métal commandes	<28,4	622221-P24	14/02/2025	<28,4
622218-P25	13/02/2025	PTS - Quai n°10 Voie 19	Métal commandes	<28,4	622221-P25	14/02/2025	<28,4
622218-P26	13/02/2025	PTS - Quai n°11 Voie 20	Métal commandes	<28,4	622221-P26	14/02/2025	<28,4
622218-P27	13/02/2025	PTS - Quai n°11 Voie 21	Métal commandes	<28,4	622221-P27	14/02/2025	<28,4
622218-P28	13/02/2025	PTS - Quai n°12 Voie 22	Métal commandes	<28,4	622221-P28	14/02/2025	28,4
622218-P29	13/02/2025	PTS - Quai n°13 Voie 23	Métal commandes	<28,4	622221-P29	14/02/2025	<28,4
622218-P30	13/02/2025	PTS - Quai n°13 Voie 24	Métal commandes	<28,4	622221-P30	14/02/2025	<28,4
622218-P31	13/02/2025	PTS - Quai n°14 Voie 25	Métal commandes	<28,4	622221-P31	14/02/2025	<28,4
622218-P32	13/02/2025	PTS - Quai n°14 Voie 26	Métal commandes	<28,4	622221-P32	14/02/2025	<28,4
622218-P33	13/02/2025	PTS - Quai n°15 Voie 27	Métal commandes	<28,4	622221-P33	14/02/2025	<28,4

Ensemble des quais de la gare

Equipements des quais

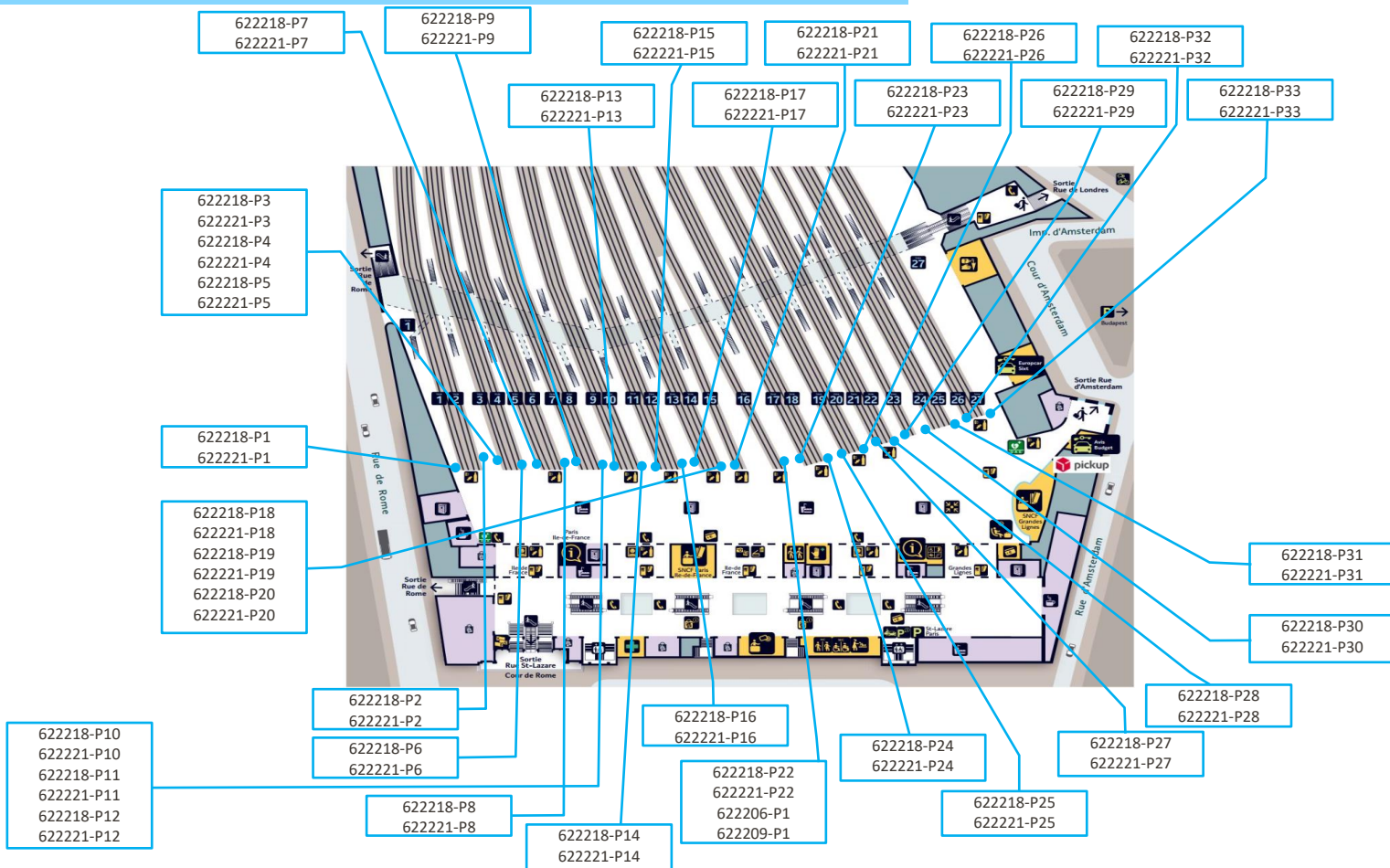



L'AGENCE DE L'ANALYSE DE L'AIR

3D Rénovation

A l'attention de Monsieur Romain VIGNEAU
4 Chemin des Sangliers
77930 CHAILLY EN BIÈRE

**Rapport de localisation des résultats
de prélèvements surfaciques susceptibles de contenir du plomb
Mesures ponctuelles**

Quai N°9 Voies 16/17 + PTS

La reproduction de ce rapport d'essai n'est autorisée que sous sa forme intégrale.
Il comporte 4 pages + 2 pages du rapport d'analyse 25ENV000778 de notre sous-traitant.

Le résultat ne se rapporte qu'à l'objet soumis à l'essai.
Les localisations des prélèvements ont été déterminées par le client.
Le résultat n'est représentatif que de la superficie de prélèvement à l'heure et à la date de la réalisation du prélèvement.

Numéro de rapport : Rev1 –HI25010214/00622206

Adresse du site : Gare Saint Lazare
13 Rue d'Amsterdam

75009 PARIS

Date de prélèvement : le 05/02/2025

Préleveur : HASSANI ALI ABDILLAH Fazir

Méthode de Référence : Norme NF X 46-032

Prélèvements lingettes réalisés le 05/02/2025

N° de prel	Etage	Localisation	Heure	Revêtement	Superficie de prélèvement	Remarque	Concentration en plomb $\mu\text{g}/\text{m}^2$
622206-P1	Quai	Quai 9 Voie 16 PTS - pupitre sur commande boutons	10h25	Plastique métal	0,0352m ²	-	<28,4
622206-P2	Quai	Quai 9 Voie 16 Au niveau du panneau publicitaire côté Paris sur Sol	10h28	Revêtement bitumineux	0,1m ²	-	407,2

PHOTOS	DESCRIPTIF
	<p>622206-P1 - $<28,4 \mu\text{g}/\text{m}^2$ Quai 9 Voie 16 PTS - pupitre sur commande boutons Revêtement : Plastique métal</p>
	<p>622206-P2 - $407,2 \mu\text{g}/\text{m}^2$ Quai 9 Voie 16 Au niveau du panneau publicitaire côté Paris sur Sol Revêtement : revêtement bitumineux</p>

Malakoff, le 06/02/2025
Monsieur Emmanuel DESVILLES
Responsable opérationnel



ANNEXE – Méthode de prélèvement

- **Prélèvement selon la norme NF X 46-032**

La norme NF X 46-032 établit la méthodologie de mesurage du plomb dans les poussières présentes sur le sol lors de contrôle après travaux en présence de plomb dans des locaux d'habitation.

Ce contrôle s'inscrit dans le cadre réglementaire visant à renforcer la lutte contre le saturnisme lié à l'habitat.

Les locaux visés sont définis dans l'arrêté du 25 avril 2006 relatif au diagnostic du risque d'intoxication par le plomb des peintures et ayant fait l'objet des travaux mentionnés aux Articles L.1334-2 et L.1334-9 du code de la santé publique et définis à l'Article R.1334-5 du code de la santé publique

La norme NF X 46-032 décrit le prélèvement des poussières par essuyage en deux passages à l'aide de lingettes humides, la superficie de prélèvement étant délimitée par un gabarit de 0,1 m² :

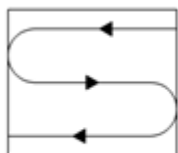

Figure 1 — Premier passage en S

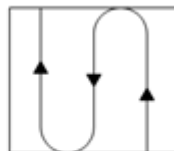

Figure 2 — Second passage en S perpendiculaire au premier

- **Prélèvement en adaptation de la norme NF X 46-032**

Le respect de la méthodologie décrite dans la norme NF X 46-032 implique de prélever sur une surface de 0,1 m², plate dont la rugosité ne risque pas de déchirer la lingette lors de l'essuyage.

Les situations suivantes représentent des adaptations à la méthode de prélèvement de la norme :

- Prélèvement sur une surface différente de 0,1 m²

En cas d'impossibilité d'utiliser un gabarit de 0,1 m² (cas des marches d'escalier, des augets, poteau/lisse d'échafaudage par exemple), il est possible de contrôler une superficie différente de 0,1 m². Elle est mesurée avec un mètre ruban. La superficie réellement prélevée est indiquée sur le rapport d'essai.

- Surface rugueuse avec risque de déchirement de la lingette

Si la surfaces à contrôler est rugueuses, il y a un risque important de déchirer la lingette lors de l'essuyage avec la possibilité de perte de matière et donc de sous-estimer le résultat.

C'est le cas par exemple sur les enrobés bitumineux, le béton, les colles de faïence/dalle...

Le prélèvement est alors réalisé par « tapotage » selon une méthode du Laboratoire Central de la Préfecture de Police (LCPP). Les prélèvements concernés font l'objet, dans le rapport d'essai, d'une remarque qui précise que la méthode par « tapotage » a été utilisée.

- Prélèvement sur une surface ajourée/perforée

Certaines surfaces ne sont pas pleines, comme les plateaux d'échafaudage par exemple.

La superficie de prélèvement dans le gabarit n'est donc pas de 0,1 m².

Les prélèvements concernés font l'objet, dans le rapport d'essai, d'une remarque qui précise que la surface contrôlée est « ajourée » et que la superficie est « apparente ».

- Prélèvement sur une surface cylindrique

Certains supports sont des cylindres, poteaux et lisses/moises d'échafaudage par exemple.

La superficie de prélèvement est calculée après mesures au mètre ruban.

Les prélèvements concernés font l'objet, dans le rapport d'essai, d'une remarque qui précise que la surface est cylindrique.

RAPPORT D'ESSAI N°25ENV000778-06022025-151547 du 06/02/2025 à 15:15

ANALYSE DU PLOMB ACIDO-SOLUBLE DANS LES POUSSIERES SUR LINGETTES

N° dossier FlashLab : 25ENV000778
N° échantillon FlashLab : 25ENV000778-001

Date de réception : 06/02/2025
Date d'analyse : 06/02/2025

DONNEES CLIENTS

Référence dossier HI25010214-00622206
Référence prélèvement 00622206-P1
Date de prélèvement 05/02/2025
Nature du prélèvement LINGETTES
Localisation Information non communiquée
Adresse du site Information non communiquée
Surface essuyée 0,0352 m²

RESULTATS

Analyse	Résultat	Unité	Méthode
Extraction acido-soluble du plomb puis analyse par ICP-AES			NF X 46-032 NF EN ISO 11885
Plomb acido-soluble	<1,00	µg/support	

Concentration surfacique en plomb acido-soluble : <28,4 µg/m² (calcul effectué sur la base des données de prélèvement fournies par le client)

Valeur du seuil limite réglementaire selon l'arrêté du 12 mai 2009 : 1000 µg/m². La valeur seuil indiquée concerne uniquement les prélèvements régis par les articles L.1334-2, L.1334-3 et L.1334-8 du code de la santé publique.

Observation(s) :

Absence de témoin.

PIERILLAS Audrey
Responsable Technique



RAPPORT D'ESSAI N°25ENV000778-06022025-151547 du 06/02/2025 à 15:15

ANALYSE DU PLOMB ACIDO-SOLUBLE DANS LES POUSSIERES SUR LINGETTES

N° dossier FlashLab : 25ENV000778
N° échantillon FlashLab : 25ENV000778-002

Date de réception : 06/02/2025
Date d'analyse : 06/02/2025

DONNEES CLIENTS

Référence dossier HI25010214-00622206
Référence prélèvement 00622206-P2
Date de prélèvement 05/02/2025
Nature du prélèvement LINGETTES
Localisation Information non communiquée
Adresse du site Information non communiquée
Surface essuyée 0,100 m²

RESULTATS

Analyse	Résultat	Unité	Méthode
Extraction acido-soluble du plomb puis analyse par ICP-AES			NF X 46-032 NF EN ISO 11885
Plomb acido-soluble	40,7	µg/support	

Concentration surfacique en plomb acido-soluble : 407,2 µg/m² (calcul effectué sur la base des données de prélèvement fournies par le client)

Valeur du seuil limite réglementaire selon l'arrêté du 12 mai 2009 : 1000 µg/m². La valeur seuil indiquée concerne uniquement les prélèvements régis par les articles L.1334-2, L.1334-3 et L.1334-8 du code de la santé publique.

Observation(s) :

Absence de témoin.

PIERILLAS Audrey
Responsable Technique





L'AGENCE DE L'ANALYSE DE L'AIR

3D Rénovation

A l'attention de Monsieur Romain VIGNEAU
4 Chemin des Sangliers

77930 CHAILLY EN BIÈRE

**Rapport de localisation des résultats
de prélèvements surfaciques susceptibles de contenir du plomb
Mesures ponctuelles**

quai N°9 Voies 16/17 + PTS

La reproduction de ce rapport d'essai n'est autorisée que sous sa forme intégrale.
Il comporte 4 pages + 2 pages du rapport d'analyse 25ENV000848 de notre sous-traitant.

Le résultat ne se rapporte qu'à l'objet soumis à l'essai.
Les localisations des prélèvements ont été déterminées par le client.
Le résultat n'est représentatif que de la superficie de prélèvement à l'heure et à la date de la réalisation du prélèvement.

Numéro de rapport : Rev1 –HI25010214/00622209

Adresse du site : Gare Saint Lazare
13 Rue d'Amsterdam

75009 PARIS

Date de prélèvement : le 06/02/2025



Préleveur : HASSANI ALI ABDILLAH Fazir

Méthode de Référence : Norme NF X 46-032

Prélèvements lingettes réalisés le 06/02/2025

N° de prel	Etage	Localisation	Heure	Revêtement	Superficie de prélèvement	Remarque	Concentration en plomb $\mu\text{g}/\text{m}^2$
622209-P1	Quai	Quai Quai 9 Voie 16 PTS - pupitre sur commande boutons	4h36	Plastique métal	0,0352m ²	Prélèvement réalisé en adaptation de la norme NF X 46-032 : superficie différente de 0,1 m ²	<28,4
622209-P2	Quai	Quai Quai 9 Voie 16 Au niveau du panneau publicitaire Côté Paris sur Sol	4h39	revêtement bitumineux	0,1m ²	-	70,4

Prélèvements lingettes réalisés le 06/02/2025

PHOTOS	DESCRIPTIF
	<p>622209-P1 - $<28,4 \mu\text{g}/\text{m}^2$ Quai 9 Voie 16 PTS - pupitre sur commande boutons Revêtement : Plastique métal</p>
	<p>622209-P2 - $70,4 \mu\text{g}/\text{m}^2$ Quai 9 Voie 16 Au niveau du panneau publicitaire Côté Paris sur Sol Revêtement : revêtement bitumineux</p>

Malakoff, le 07/02/2025
Monsieur Emmanuel DESVILLES
Responsable opérationnel



ANNEXE – Méthode de prélèvement

• **Prélèvement selon la norme NF X 46-032**

La norme NF X 46-032 établit la méthodologie de mesurage du plomb dans les poussières présentes sur le sol lors de contrôle après travaux en présence de plomb dans des locaux d'habitation.

Ce contrôle s'inscrit dans le cadre réglementaire visant à renforcer la lutte contre le saturnisme lié à l'habitat.

Les locaux visés sont définis dans l'arrêté du 25 avril 2006 relatif au diagnostic du risque d'intoxication par le plomb des peintures et ayant fait l'objet des travaux mentionnés aux Articles L.1334-2 et L.1334-9 du code de la santé publique et définis à l'Article R.1334-5 du code de la santé publique

La norme NF X 46-032 décrit le prélèvement des poussières par essuyage en deux passages à l'aide de lingettes humides, la superficie de prélèvement étant délimitée par un gabarit de 0,1 m² :

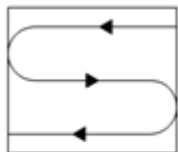

Figure 1 — Premier passage en S

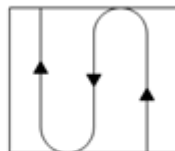

Figure 2 — Second passage en S perpendiculaire au premier

• **Prélèvement en adaptation de la norme NF X 46-032**

Le respect de la méthodologie décrite dans la norme NF X 46-032 implique de prélever sur une surface de 0,1 m², plate dont la rugosité ne risque pas de déchirer la lingette lors de l'essuyage.

Les situations suivantes représentent des adaptations à la méthode de prélèvement de la norme :

- Prélèvement sur une surface différente de 0,1 m²

En cas d'impossibilité d'utiliser un gabarit de 0,1 m² (cas des marches d'escalier, des augets, poteau/lisse d'échafaudage par exemple), il est possible de contrôler une superficie différente de 0,1 m². Elle est mesurée avec un mètre ruban. La superficie réellement prélevée est indiquée sur le rapport d'essai.

- Surface rugueuse avec risque de déchirement de la lingette

Si la surfaces à contrôler est rugueuses, il y a un risque important de déchirer la lingette lors de l'essuyage avec la possibilité de perte de matière et donc de sous-estimer le résultat.

C'est le cas par exemple sur les enrobés bitumineux, le béton, les colles de faïence/dalle...

Le prélèvement est alors réalisé par « tapotage » selon une méthode du Laboratoire Central de la Préfecture de Police (LCPP). Les prélèvements concernés font l'objet, dans le rapport d'essai, d'une remarque qui précise que la méthode par « tapotage » a été utilisée.

- Prélèvement sur une surface ajourée/perforée

Certaines surfaces ne sont pas pleines, comme les plateaux d'échafaudage par exemple.

La superficie de prélèvement dans le gabarit n'est donc pas de 0,1 m².

Les prélèvements concernés font l'objet, dans le rapport d'essai, d'une remarque qui précise que la surface contrôlée est « ajourée » et que la superficie est « apparente ».

- Prélèvement sur une surface cylindrique

Certains supports sont des cylindres, poteaux et lisses/moises d'échafaudage par exemple.

La superficie de prélèvement est calculée après mesures au mètre ruban.

Les prélèvements concernés font l'objet, dans le rapport d'essai, d'une remarque qui précise que la surface est cylindrique.

RAPPORT D'ESSAI N°25ENV000848-07022025-144256 du 07/02/2025 à 14:42

ANALYSE DU PLOMB ACIDO-SOLUBLE DANS LES POUSSIERES SUR LINGETTES

N° dossier FlashLab : 25ENV000848
N° échantillon FlashLab : 25ENV000848-001

Date de réception : 07/02/2025
Date d'analyse : 07/02/2025

DONNEES CLIENTS

Référence dossier HI25010214-00622209
Référence prélèvement 00622209-P1
Date de prélèvement 06/02/2025
Nature du prélèvement LINGETTES
Localisation Information non communiquée
Adresse du site Information non communiquée
Surface essuyée 0,0352 m²

RESULTATS

Analyse	Résultat	Unité	Méthode
Extraction acido-soluble du plomb puis analyse par ICP-AES			NF X 46-032 NF EN ISO 11885
Plomb acido-soluble	<1,00	µg/support	

Concentration surfacique en plomb acido-soluble : <28,4 µg/m² (calcul effectué sur la base des données de prélèvement fournies par le client)

Valeur du seuil limite réglementaire selon l'arrêté du 12 mai 2009 : 1000 µg/m². La valeur seuil indiquée concerne uniquement les prélèvements régis par les articles L.1334-2, L.1334-3 et L.1334-8 du code de la santé publique.

Observation(s) :

Absence de témoin.

GRACIEUX Jérémy
Technicien de Laboratoire



RAPPORT D'ESSAI N°25ENV000848-07022025-144256 du 07/02/2025 à 14:42

ANALYSE DU PLOMB ACIDO-SOLUBLE DANS LES POUSSIERES SUR LINGETTES

N° dossier FlashLab : 25ENV000848
N° échantillon FlashLab : 25ENV000848-002

Date de réception : 07/02/2025
Date d'analyse : 07/02/2025

DONNEES CLIENTS

Référence dossier HI25010214-00622209
Référence prélèvement 00622209-P2
Date de prélèvement 06/02/2025
Nature du prélèvement LINGETTES
Localisation Information non communiquée
Adresse du site Information non communiquée
Surface essuyée 0,100 m²

RESULTATS

Analyse	Résultat	Unité	Méthode
Extraction acido-soluble du plomb puis analyse par ICP-AES			NF X 46-032 NF EN ISO 11885
Plomb acido-soluble	7,04	µg/support	

Concentration surfacique en plomb acido-soluble : 70,4 µg/m² (calcul effectué sur la base des données de prélèvement fournies par le client)

Valeur du seuil limite réglementaire selon l'arrêté du 12 mai 2009 : 1000 µg/m². La valeur seuil indiquée concerne uniquement les prélèvements régis par les articles L.1334-2, L.1334-3 et L.1334-8 du code de la santé publique.

Observation(s) :

Absence de témoin.

GRACIEUX Jérémy
Technicien de Laboratoire



RAPPORT DE FIN D'INTERVENTION



Résumé de l'opération

Niveau 1 Niveau 2 Niveau 3

Nom Opération : Gare de Paris Saint-Lazare



N° : 3614-010

Travaux : Dépoussiérage, nettoyage et sécurisation du quai 1 voie 1

**Maître d'Ouvrage : SNCF Gares & Connexions – 16 avenue d'Ivry 75013
PARIS**

Adresse

GARE SAINT LAZARE – 13 rue d'Amsterdam 75008 PARIS

Rédacteur	Visa Direction
Le : 11/02/2025	Le : 11/02/2025
VEUILLOT Franck Directeur travaux	VEUILLOT Franck Directeur travaux
Signature 	Signature 

Localisation

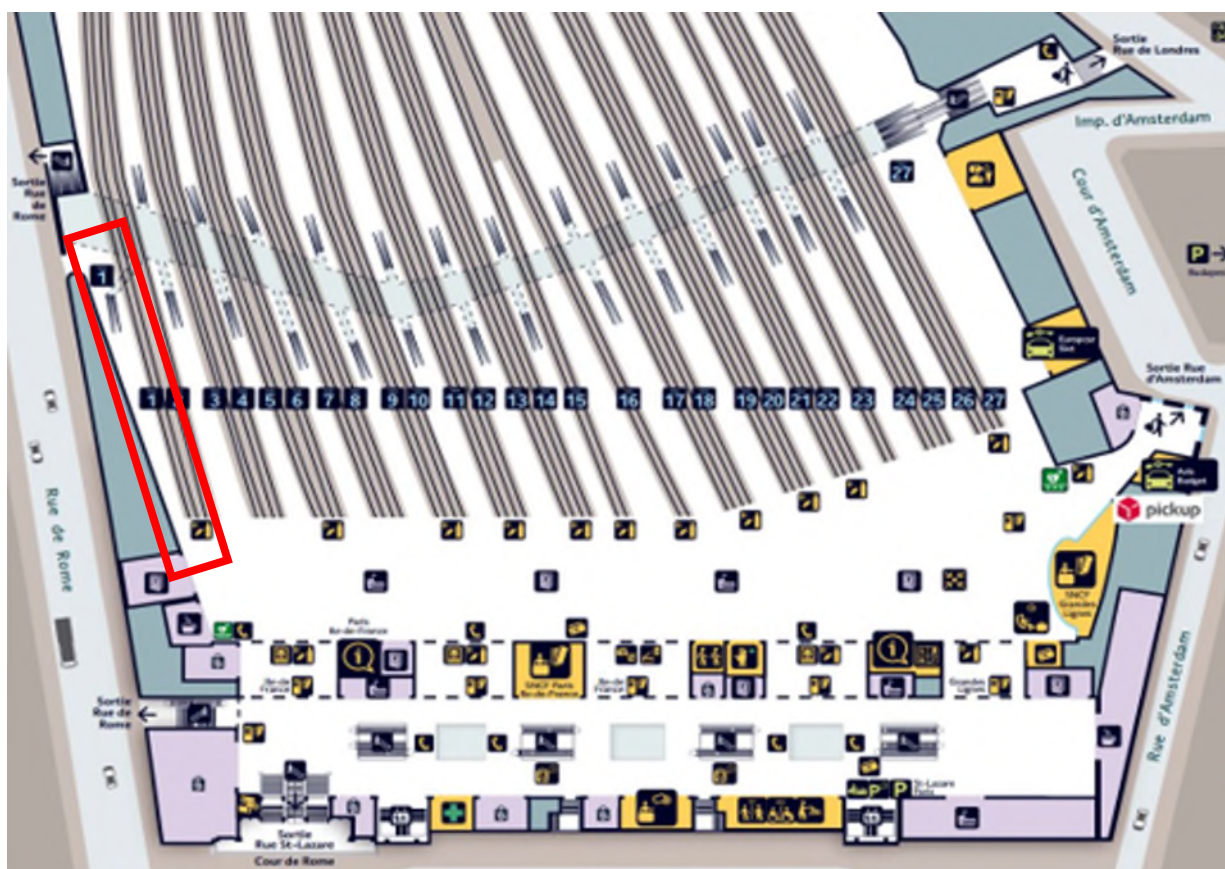
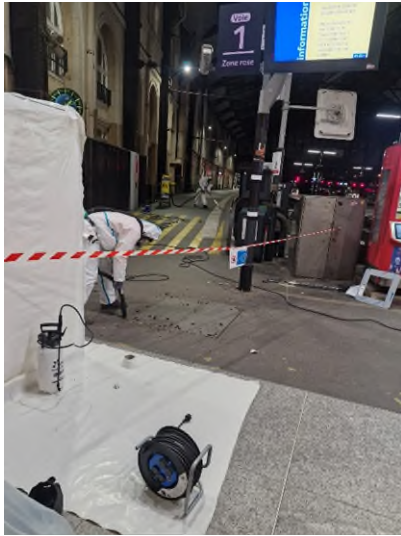

Photo avant / après

Informations complémentaires
QUAI N° 1
N° de voie : 1
Date d'intervention : 06/02/2025
Interlocuteur SNCF : Mr AUCHAT Guillaume
Commentaire(s) éventuel(s) :
Aspiration complète du quai pour nettoyage des poussières de plomb.
Lingette Plomb : Etat initial N°25ENV000871-10022025-144657:
Sur le Quai : 147.6 µg/m²
Lingette Plomb après intervention N°25ENV000870-10022025-144603:
Sur le Quai : 44.8 µg/m²

RAPPORT D'ESSAI N°25ENV000870-10022025-144603 du 10/02/2025 à 14:46

ANALYSE DU PLOMB ACIDO-SOLUBLE DANS LES POUSSIERES SUR LINGETTES

N° dossier FlashLab : 25ENV000870
N° échantillon FlashLab : 25ENV000870-001

Date de réception : 07/02/2025
Date d'analyse : 10/02/2025

DONNEES CLIENTS

Référence dossier 2294
Référence prélèvement Témoin
Date de prélèvement 07/02/2025
Nature du prélèvement LINGETTES
Localisation Témoin
Adresse du site Chantier WIG France 3614-010 - Gare Saint Lazare 13 Rue Amsterdam 75008 Paris
Surface essuyée

RESULTATS

Analyse	Résultat	Unité	Méthode
Extraction acido-soluble du plomb puis analyse par ICP-AES			NF X 46-032 NF EN ISO 11885
Plomb acido-soluble	18,4	µg/support	

Valeur du seuil limite réglementaire selon l'arrêté du 12 mai 2009 : 1000 µg/m². La valeur seuil indiquée concerne uniquement les prélèvements régis par les articles L.1334-2, L.1334-3 et L.1334-8 du code de la santé publique.

Observation(s) :

Lingettes fournies par le client

PIERILLAS Audrey
Responsable Technique



RAPPORT D'ESSAI N°25ENV000870-10022025-144603 du 10/02/2025 à 14:46

ANALYSE DU PLOMB ACIDO-SOLUBLE DANS LES POUSSIÈRES SUR LINGETTES

N° dossier FlashLab : 25ENV000870
N° échantillon FlashLab : 25ENV000870-002

Date de réception : 07/02/2025
Date d'analyse : 10/02/2025

DONNEES CLIENTS

Référence dossier : 2294
Référence prélèvement : 2294-01-LP
Date de prélèvement : 07/02/2025
Nature du prélèvement : LINGETTES
Localisation : Avant Travaux - Quai 1 Voie 3614-010-002
Adresse du site : Chantier WIG France 3614-010 - Gare Saint Lazare 13 Rue Amsterdam 75008 Paris
Surface essuyée : 0,100 m²

RESULTATS

Analyse	Résultat	Unité	Méthode
Extraction acido-soluble du plomb puis analyse par ICP-AES			NF X 46-032 NF EN ISO 11885
Plomb acido-soluble	14,8	µg/support	

Concentration surfacique en plomb acido-soluble : 147,6 µg/m² (calcul effectué sur la base des données de prélèvement fournies par le client)

Valeur du seuil limite réglementaire selon l'arrêté du 12 mai 2009 : 1000 µg/m². La valeur seuil indiquée concerne uniquement les prélèvements régis par les articles L.1334-2, L.1334-3 et L.1334-8 du code de la santé publique.

Observation(s) :

Lingettes fournies par le client

PIERILLAS Audrey
Responsable Technique



RAPPORT D'ESSAI N°25ENV000871-10022025-144657 du 10/02/2025 à 14:46

ANALYSE DU PLOMB ACIDO-SOLUBLE DANS LES POUSSIÈRES SUR LINGETTES

N° dossier FlashLab : 25ENV000871
N° échantillon FlashLab : 25ENV000871-001

Date de réception : 07/02/2025
Date d'analyse : 10/02/2025

DONNEES CLIENTS

Référence dossier 2294
Référence prélèvement Témoin
Date de prélèvement 07/02/2025
Nature du prélèvement LINGETTES
Localisation Témoin
Adresse du site Chantier WIG France 3614-010 - Gare Saint Lazare 13 Rue d'Amsterdam 75008 Paris
Surface essuyée

RESULTATS

Analyse	Résultat	Unité	Méthode
Extraction acido-soluble du plomb puis analyse par ICP-AES			NF X 46-032 NF EN ISO 11885
Plomb acido-soluble	2,80	µg/support	

Valeur du seuil limite réglementaire selon l'arrêté du 12 mai 2009 : 1000 µg/m². La valeur seuil indiquée concerne uniquement les prélèvements régis par les articles L.1334-2, L.1334-3 et L.1334-8 du code de la santé publique.

Observation(s) :
Lingettes fournies par le client

PIERILLAS Audrey
Responsable Technique



RAPPORT D'ESSAI N°25ENV000871-10022025-144657 du 10/02/2025 à 14:46

ANALYSE DU PLOMB ACIDO-SOLUBLE DANS LES POUSSIERES SUR LINGETTES

N° dossier FlashLab : 25ENV000871
N° échantillon FlashLab : 25ENV000871-002

Date de réception : 07/02/2025
Date d'analyse : 10/02/2025

DONNEES CLIENTS

Référence dossier : 2294
Référence prélèvement : 2294-02-LP
Date de prélèvement : 07/02/2025
Nature du prélèvement : LINGETTES
Localisation : Après Travaux - Quai 1 Voie 1 3614-010-004
Adresse du site : Chantier WIG France 3614-010 - Gare Saint Lazare 13 Rue d'Amsterdam 75008 Paris
Surface essuyée : 0,100 m²

RESULTATS

Analyse	Résultat	Unité	Méthode
Extraction acido-soluble du plomb puis analyse par ICP-AES			NF X 46-032 NF EN ISO 11885
Plomb acido-soluble	4,48	µg/support	

Concentration surfacique en plomb acido-soluble : 44,8 µg/m² (calcul effectué sur la base des données de prélèvement fournies par le client)

Valeur du seuil limite réglementaire selon l'arrêté du 12 mai 2009 : 1000 µg/m². La valeur seuil indiquée concerne uniquement les prélèvements régis par les articles L.1334-2, L.1334-3 et L.1334-8 du code de la santé publique.

Observation(s) :

Lingettes fournies par le client

PIERILLAS Audrey
Responsable Technique





L'AGENCE DE L'ANALYSE DE L'AIR

3D Rénovation

A l'attention de Monsieur Romain VIGNEAU
4 Chemin des Sangliers

77930 CHAILLY EN BIÈRE

**Rapport de localisation des résultats
de prélèvements surfaciques susceptibles de contenir du plomb
Mesures ponctuelles**

Quai N°5 Voies 8/9

La reproduction de ce rapport d'essai n'est autorisée que sous sa forme intégrale.
Il comporte 4 pages + 1 pages du rapport d'analyse 25ENV000986 de notre sous-traitant.

Le résultat ne se rapporte qu'à l'objet soumis à l'essai.
Les localisations des prélèvements ont été déterminées par le client.
Le résultat n'est représentatif que de la superficie de prélèvement à l'heure et à la date de la réalisation du prélèvement.

Numéro de rapport : Rev1 -HI25010214/00622212

Adresse du site : Gare Saint Lazare
13 Rue d'Amsterdam

75009 PARIS

Date de prélèvement : le 12/02/2025

Préleveur : HASSANI ALI ABDILLAH Fazir

Méthode de Référence : Norme NF X 46-032

Prélèvements lingettes réalisés le 12/02/2025

N° de prel	Etage	Localisation	Heure	Revêtement	Superficie de prélèvement	Remarque	Concentration en plomb µg/m ²
622212-P1	Quai	Quai 5 Voie 8 Au niveau du panneau publicitaire côté Paris sur Sol	7h34	Revêtement bitumineux	0,1m ²	-	65,2

PHOTOS	DESCRIPTIF
	<p>622212-P1 - 65,2 µg/m² Quai 5 Voie 8 Au niveau du panneau publicitaire côté Paris sur Sol Revêtement : revêtement bitumineux</p>

Malakoff, le 13/02/2025

Monsieur Emmanuel DESVILLES
Responsable opérationnel



ANNEXE – Méthode de prélèvement

- **Prélèvement selon la norme NF X 46-032**

La norme NF X 46-032 établit la méthodologie de mesurage du plomb dans les poussières présentes sur le sol lors de contrôle après travaux en présence de plomb dans des locaux d'habitation.

Ce contrôle s'inscrit dans le cadre réglementaire visant à renforcer la lutte contre le saturnisme lié à l'habitat.

Les locaux visés sont définis dans l'arrêté du 25 avril 2006 relatif au diagnostic du risque d'intoxication par le plomb des peintures et ayant fait l'objet des travaux mentionnés aux Articles L.1334-2 et L.1334-9 du code de la santé publique et définis à l'Article R.1334-5 du code de la santé publique

La norme NF X 46-032 décrit le prélèvement des poussières par essuyage en deux passages à l'aide de lingettes humides, la superficie de prélèvement étant délimitée par un gabarit de 0,1 m² :

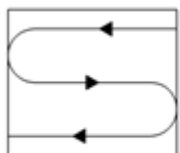

Figure 1 — Premier passage en S

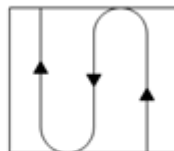

Figure 2 — Second passage en S perpendiculaire au premier

- **Prélèvement en adaptation de la norme NF X 46-032**

Le respect de la méthodologie décrite dans la norme NF X 46-032 implique de prélever sur une surface de 0,1 m², plate dont la rugosité ne risque pas de déchirer la lingette lors de l'essuyage.

Les situations suivantes représentent des adaptations à la méthode de prélèvement de la norme :

- Prélèvement sur une surface différente de 0,1 m²

En cas d'impossibilité d'utiliser un gabarit de 0,1 m² (cas des marches d'escalier, des augets, poteau/lisse d'échafaudage par exemple), il est possible de contrôler une superficie différente de 0,1 m². Elle est mesurée avec un mètre ruban. La superficie réellement prélevée est indiquée sur le rapport d'essai.

- Surface rugueuse avec risque de déchirement de la lingette

Si la surfaces à contrôler est rugueuses, il y a un risque important de déchirer la lingette lors de l'essuyage avec la possibilité de perte de matière et donc de sous-estimer le résultat.

C'est le cas par exemple sur les enrobés bitumineux, le béton, les colles de faïence/dalle...

Le prélèvement est alors réalisé par « tapotage » selon une méthode du Laboratoire Central de la Préfecture de Police (LCPP). Les prélèvements concernés font l'objet, dans le rapport d'essai, d'une remarque qui précise que la méthode par « tapotage » a été utilisée.

- Prélèvement sur une surface ajourée/perforée

Certaines surfaces ne sont pas pleines, comme les plateaux d'échafaudage par exemple.

La superficie de prélèvement dans le gabarit n'est donc pas de 0,1 m².

Les prélèvements concernés font l'objet, dans le rapport d'essai, d'une remarque qui précise que la surface contrôlée est « ajourée » et que la superficie est « apparente ».

- Prélèvement sur une surface cylindrique

Certains supports sont des cylindres, poteaux et lisses/moises d'échafaudage par exemple.

La superficie de prélèvement est calculée après mesures au mètre ruban.

Les prélèvements concernés font l'objet, dans le rapport d'essai, d'une remarque qui précise que la surface est cylindrique.

RAPPORT D'ESSAI N°25ENV000986-13022025-150855 du 13/02/2025 à 15:08

ANALYSE DU PLOMB ACIDO-SOLUBLE DANS LES POUSSIERES SUR LINGETTES

N° dossier FlashLab : 25ENV000986
N° échantillon FlashLab : 25ENV000986-001

Date de réception : 13/02/2025
Date d'analyse : 13/02/2025

DONNEES CLIENTS

Référence dossier HI25010214-00622212
Référence prélèvement 00622212-P1
Date de prélèvement 12/02/2025
Nature du prélèvement Lingette
Localisation Information non communiquée
Adresse du site Information non communiquée
Surface essuyée 0,100 m²

RESULTATS

Analyse	Résultat	Unité	Méthode
Extraction acido-soluble du plomb puis analyse par ICP-AES			NF X 46-032 NF EN ISO 11885
Plomb acido-soluble	6,52	µg/support	

Concentration surfacique en plomb acido-soluble : 65,2 µg/m² (calcul effectué sur la base des données de prélèvement fournies par le client)

Valeur du seuil limite réglementaire selon l'arrêté du 12 mai 2009 : 1000 µg/m². La valeur seuil indiquée concerne uniquement les prélèvements régis par les articles L.1334-2, L.1334-3 et L.1334-8 du code de la santé publique.

Observation(s) :

Absence de témoin.

PIERILLAS Audrey
Responsable Technique





L'AGENCE DE L'ANALYSE DE L'AIR

3D Rénovation

A l'attention de Monsieur Romain VIGNEAU
4 Chemin des Sangliers

77930 CHAILLY EN BIÈRE

**Rapport de localisation des résultats
de prélèvements surfaciques susceptibles de contenir du plomb
Mesures ponctuelles**

Quai N°5 Voies 8/9

La reproduction de ce rapport d'essai n'est autorisée que sous sa forme intégrale.
Il comporte 4 pages + 1 pages du rapport d'analyse 25ENV001043 de notre sous-traitant.

Le résultat ne se rapporte qu'à l'objet soumis à l'essai.
Les localisations des prélèvements ont été déterminées par le client.
Le résultat n'est représentatif que de la superficie de prélèvement à l'heure et à la date de la réalisation du prélèvement.

Numéro de rapport : Rev1 -HI25010214/00622215

Adresse du site : Gare Saint Lazare
13 Rue d'Amsterdam

75009 PARIS

Date de prélèvement : le 13/02/2025

Préleveur : HASSANI ALI ABDILLAH Fazir

Méthode de Référence : Norme NF X 46-032

Prélèvements lingettes réalisés le 13/02/2025

N° de prel	Etage	Localisation	Heure	Revêtement	Superficie de prélèvement	Remarque	Concentration en plomb $\mu\text{g}/\text{m}^2$
622215-P1	Quai	Quai 5 Voie 8 Au niveau du panneau publicitaire côté Paris sur Sol	5h35	revêtement bitumineux	0,1m ²	-	90,8

Prélèvements lingettes réalisés le 13/02/2025

PHOTOS	DESCRIPTIF
	<p>622215-P1 - 90,8 µg/m² Quai 5 Voie 8 Au niveau du panneau publicitaire côté Paris sur Sol Revêtement : revêtement bitumineux</p>

Malakoff, le 17/02/2025

Monsieur Emmanuel DESVILLES
Responsable opérationnel



ANNEXE – Méthode de prélèvement

• **Prélèvement selon la norme NF X 46-032**

La norme NF X 46-032 établit la méthodologie de mesurage du plomb dans les poussières présentes sur le sol lors de contrôle après travaux en présence de plomb dans des locaux d'habitation.

Ce contrôle s'inscrit dans le cadre réglementaire visant à renforcer la lutte contre le saturnisme lié à l'habitat.

Les locaux visés sont définis dans l'arrêté du 25 avril 2006 relatif au diagnostic du risque d'intoxication par le plomb des peintures et ayant fait l'objet des travaux mentionnés aux Articles L.1334-2 et L.1334-9 du code de la santé publique et définis à l'Article R.1334-5 du code de la santé publique

La norme NF X 46-032 décrit le prélèvement des poussières par essuyage en deux passages à l'aide de lingettes humides, la superficie de prélèvement étant délimitée par un gabarit de 0,1 m² :

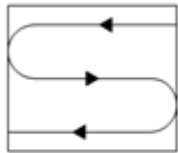

Figure 1 — Premier passage en S

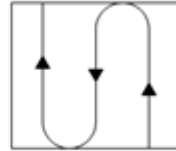

Figure 2 — Second passage en S perpendiculaire au premier

• **Prélèvement en adaptation de la norme NF X 46-032**

Le respect de la méthodologie décrite dans la norme NF X 46-032 implique de prélever sur une surface de 0,1 m², plate dont la rugosité ne risque pas de déchirer la lingette lors de l'essuyage.

Les situations suivantes représentent des adaptations à la méthode de prélèvement de la norme :

- Prélèvement sur une surface différente de 0,1 m²

En cas d'impossibilité d'utiliser un gabarit de 0,1 m² (cas des marches d'escalier, des augets, poteau/lisse d'échafaudage par exemple), il est possible de contrôler une superficie différente de 0,1 m². Elle est mesurée avec un mètre ruban. La superficie réellement prélevée est indiquée sur le rapport d'essai.

- Surface rugueuse avec risque de déchirement de la lingette

Si la surfaces à contrôler est rugueuses, il y a un risque important de déchirer la lingette lors de l'essuyage avec la possibilité de perte de matière et donc de sous-estimer le résultat.

C'est le cas par exemple sur les enrobés bitumineux, le béton, les colles de faïence/dalle...

Le prélèvement est alors réalisé par « tapotage » selon une méthode du Laboratoire Central de la Préfecture de Police (LCPP). Les prélèvements concernés font l'objet, dans le rapport d'essai, d'une remarque qui précise que la méthode par « tapotage » a été utilisée.

- Prélèvement sur une surface ajourée/perforée

Certaines surfaces ne sont pas pleines, comme les plateaux d'échafaudage par exemple.

La superficie de prélèvement dans le gabarit n'est donc pas de 0,1 m².

Les prélèvements concernés font l'objet, dans le rapport d'essai, d'une remarque qui précise que la surface contrôlée est « ajourée » et que la superficie est « apparente ».

- Prélèvement sur une surface cylindrique

Certains supports sont des cylindres, poteaux et lisses/moises d'échafaudage par exemple.

La superficie de prélèvement est calculée après mesures au mètre ruban.

Les prélèvements concernés font l'objet, dans le rapport d'essai, d'une remarque qui précise que la surface est cylindrique.

RAPPORT D'ESSAI N°25ENV001043-14022025-135657 du 14/02/2025 à 13:56

ANALYSE DU PLOMB ACIDO-SOLUBLE DANS LES POUSSIERES SUR LINGETTES

N° dossier FlashLab : 25ENV001043
N° échantillon FlashLab : 25ENV001043-001

Date de réception : 14/02/2025
Date d'analyse : 14/02/2025

DONNEES CLIENTS

Référence dossier HI25010214-00622215
Référence prélèvement 00622215-P1
Date de prélèvement 13/02/2025
Nature du prélèvement LINGETTES
Localisation Information non communiquée
Adresse du site Information non communiquée
Surface essuyée 0,100 m²

RESULTATS

Analyse	Résultat	Unité	Méthode
Extraction acido-soluble du plomb puis analyse par ICP-AES			NF X 46-032 NF EN ISO 11885
Plomb acido-soluble	9,08	µg/support	

Concentration surfacique en plomb acido-soluble : 90,8 µg/m² (calcul effectué sur la base des données de prélèvement fournies par le client)

Valeur du seuil limite réglementaire selon l'arrêté du 12 mai 2009 : 1000 µg/m². La valeur seuil indiquée concerne uniquement les prélèvements régis par les articles L.1334-2, L.1334-3 et L.1334-8 du code de la santé publique.

Observation(s) :

Absence de témoin

PIERILLAS Audrey
Responsable Technique



RAPPORT DE FIN D'INTERVENTION



Résumé de l'opération

Niveau 1 Niveau 2 Niveau 3

Nom Opération : Gare de Paris Saint-Lazare

N° : 3614-011

Travaux : Dépoussiérage, nettoyage et sécurisation du quai 12 voie 22

**Maître d'Ouvrage : SNCF Gares & Connexions – 16 avenue d'Ivry 75013
PARIS**

Adresse

GARE SAINT LAZARE – 13 rue d'Amsterdam 75008 PARIS

Rédacteur	Visa Direction
Le : 13/02/2025	Le : 13/02/2025
VEUILLOT Franck Directeur travaux	VEUILLOT Franck Directeur travaux
Signature 	Signature 

Localisation

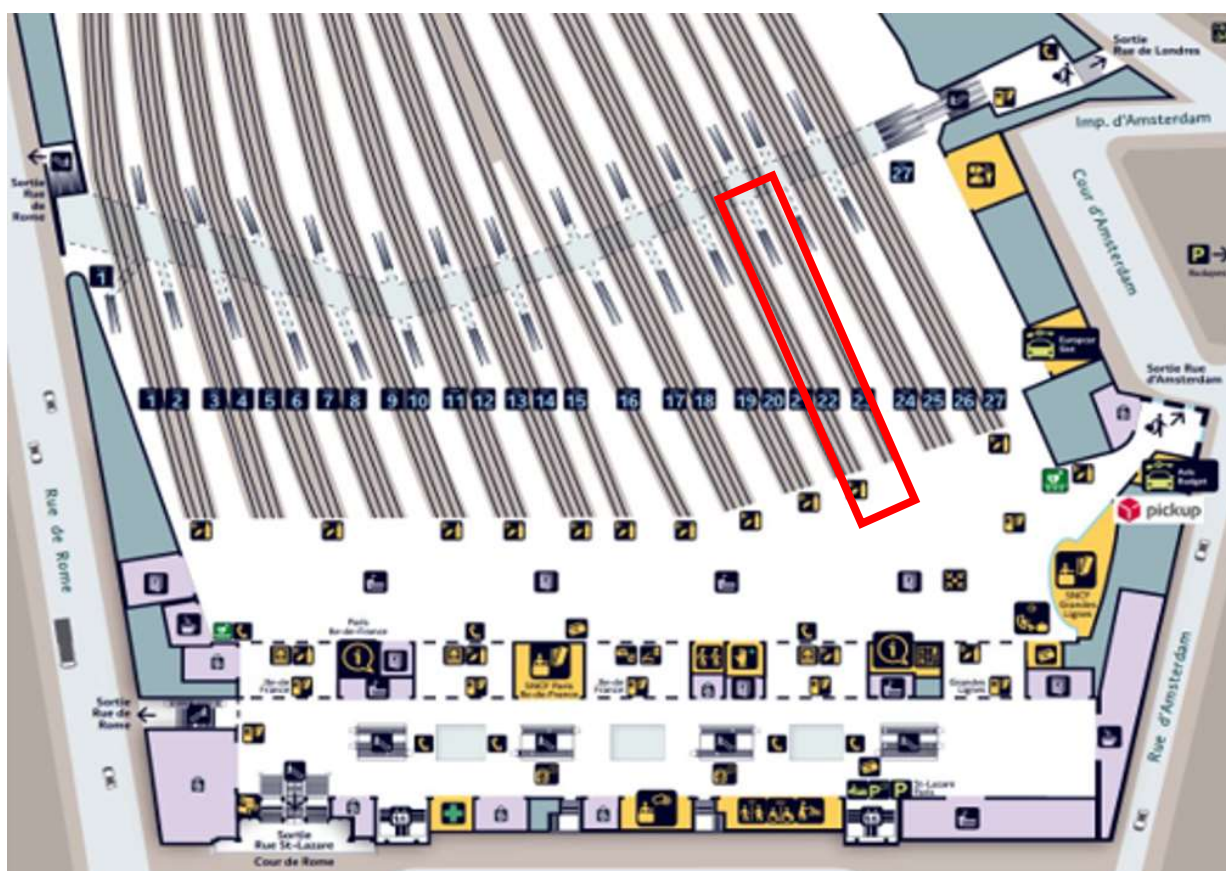
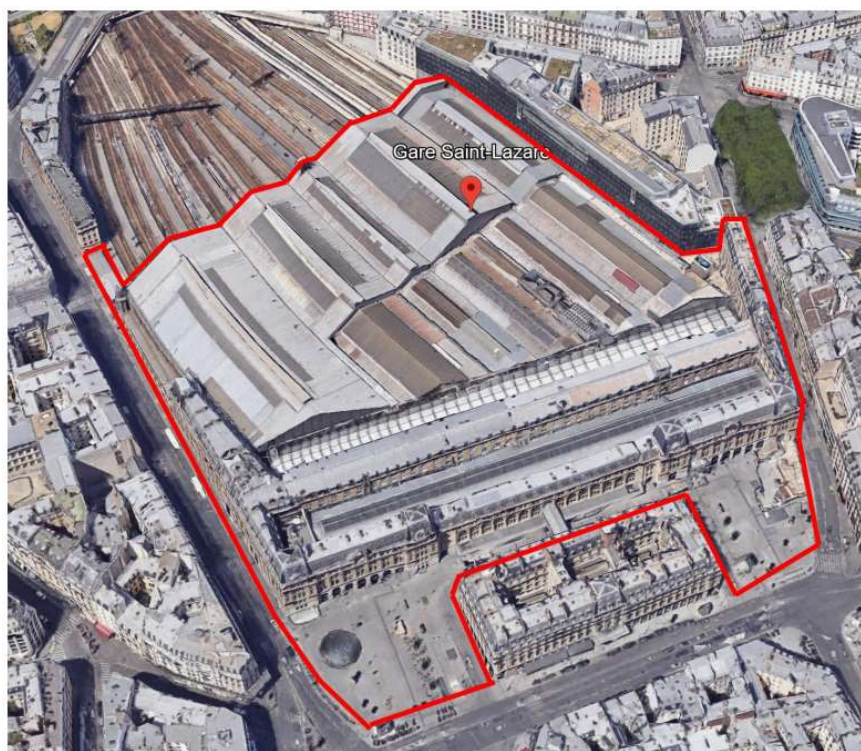
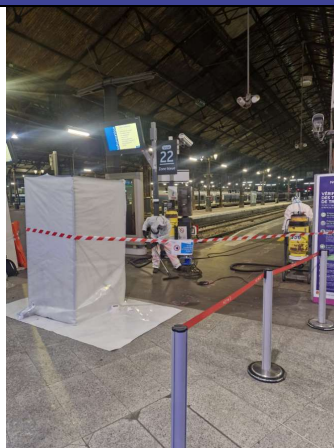

Photo avant / après



Informations complémentaires

QUAI N° 12

N° de voie : 22

Date d'intervention : 11/02/2025

Interlocuteur SNCF : Mr AUCHAT Guillaume

Commentaire(s) éventuel(s) :

Aspiration complète du quai pour nettoyage des poussières de plomb.

Lingette Plomb : Etat initial N°25ENV000946-12022025-135456:

Sur le Quai : 130 µg/m²

Lingette Plomb après intervention N°25ENV000945-12022025-134812:

Sur le Quai : 61.6 µg/m²

RAPPORT D'ESSAI N°25ENV000945-12022025-134812 du 12/02/2025 à 13:48

ANALYSE DU PLOMB ACIDO-SOLUBLE DANS LES POUSSIERES SUR LINGETTES

N° dossier FlashLab : 25ENV000945
N° échantillon FlashLab : 25ENV000945-001

Date de réception : 11/02/2025
Date d'analyse : 11/02/2025

DONNEES CLIENTS

Référence dossier : 2294
Référence prélèvement : 3614-011-003
Date de prélèvement : 11/02/2025
Nature du prélèvement : LINGETTES
Localisation : Témoin
Adresse du site : Chantier WIG France 3614-011 - Gare Saint Lazare - 13 Rue d'Amsterdam 75008 Paris
Surface essuyée

RESULTATS

Analyse	Résultat	Unité	Méthode
Extraction acido-soluble du plomb puis analyse par ICP-AES			NF X 46-032 NF EN ISO 11885
Plomb acido-soluble	<1,00	µg/support	

Valeur du seuil limite règlementaire selon l'arrêté du 12 mai 2009 : 1000 µg/m². La valeur seuil indiquée concerne uniquement les prélèvements régis par les articles L.1334-2, L.1334-3 et L.1334-8 du code de la santé publique.

Observation(s) :

Lingettes fournies par le client

PIERILLAS Audrey
Responsable Technique



RAPPORT D'ESSAI N°25ENV000945-12022025-134812 du 12/02/2025 à 13:48

ANALYSE DU PLOMB ACIDO-SOLUBLE DANS LES POUSSIERES SUR LINGETTES

N° dossier FlashLab : 25ENV000945 Date de réception : 11/02/2025
N° échantillon FlashLab : 25ENV000945-002 Date d'analyse : 11/02/2025

DONNEES CLIENTS

Référence dossier 2294
Référence prélèvement 2294-04-LP
Date de prélèvement 11/02/2025
Nature du prélèvement LINGETTES
Localisation Après Travaux - Quai 12 - Voie 22 (3614-011-004)
Adresse du site Chantier WIG France 3614-011 - Gare Saint Lazare - 13 Rue d'Amsterdam 75008 Paris
Surface essuyée 0,100 m²

RESULTATS

Analyse	Résultat	Unité	Méthode
Extraction acido-soluble du plomb puis analyse par ICP-AES			NF X 46-032 NF EN ISO 11885
Plomb acido-soluble	6,16	µg/support	

Concentration surfacique en plomb acido-soluble : 61,6 µg/m² (calcul effectué sur la base des données de prélèvement fournies par le client)

Valeur du seuil limite réglementaire selon l'arrêté du 12 mai 2009 : 1000 µg/m². La valeur seuil indiquée concerne uniquement les prélèvements régis par les articles L.1334-2, L.1334-3 et L.1334-8 du code de la santé publique.

Observation(s) :

Lingettes fournies par le client

PIERILLAS Audrey
Responsable Technique



RAPPORT D'ESSAI N°25ENV000946-12022025-135456 du 12/02/2025 à 13:54

ANALYSE DU PLOMB ACIDO-SOLUBLE DANS LES POUSSIERES SUR LINGETTES

N° dossier FlashLab : 25ENV000946
N° échantillon FlashLab : 25ENV000946-001

Date de réception : 11/02/2025
Date d'analyse : 12/02/2025

DONNEES CLIENTS

Référence dossier 2294
Référence prélèvement 3614-011-001
Date de prélèvement 11/02/2025
Nature du prélèvement LINGETTES
Localisation Témoin
Adresse du site Chantier WIG France 3614-011 - Gare St Lazare - 13 rue d'Amsterdam - 75008 Paris
Surface essuyée

RESULTATS

Analyse	Résultat	Unité	Méthode
Extraction acido-soluble du plomb puis analyse par ICP-AES			NF X 46-032 NF EN ISO 11885
Plomb acido-soluble	<1,00	µg/support	

Valeur du seuil limite réglementaire selon l'arrêté du 12 mai 2009 : 1000 µg/m². La valeur seuil indiquée concerne uniquement les prélèvements régis par les articles L.1334-2, L.1334-3 et L.1334-8 du code de la santé publique.

Observation(s) :
Lingettes fournies par le client

PIERILLAS Audrey
Responsable Technique



RAPPORT D'ESSAI N°25ENV000946-12022025-135456 du 12/02/2025 à 13:54

ANALYSE DU PLOMB ACIDO-SOLUBLE DANS LES POUSSIÈRES SUR LINGETTES

N° dossier FlashLab : 25ENV000946 Date de réception : 11/02/2025
N° échantillon FlashLab : 25ENV000946-002 Date d'analyse : 12/02/2025

DONNEES CLIENTS

Référence dossier 2294
Référence prélèvement 2294-03-LP
Date de prélèvement 11/02/2025
Nature du prélèvement LINGETTES
Localisation Avant Travaux - Quai 12 - Voie 22
Adresse du site Chantier WIG France 3614-011 - Gare St Lazare - 13 rue d'Amsterdam - 75008 Paris
Surface essuyée 0,100 m²

RESULTATS

Analyse	Résultat	Unité	Méthode
Extraction acido-soluble du plomb puis analyse par ICP-AES			NF X 46-032 NF EN ISO 11885
Plomb acido-soluble	13,0	µg/support	

Concentration surfacique en plomb acido-soluble : 130,0 µg/m² (calcul effectué sur la base des données de prélèvement fournies par le client)

Valeur du seuil limite réglementaire selon l'arrêté du 12 mai 2009 : 1000 µg/m². La valeur seuil indiquée concerne uniquement les prélèvements régis par les articles L.1334-2, L.1334-3 et L.1334-8 du code de la santé publique.

Observation(s) :

Lingettes fournies par le client

PIERILLAS Audrey
Responsable Technique





L'AGENCE DE L'ANALYSE DE L'AIR

3D Rénovation

A l'attention de Monsieur Romain VIGNEAU
4 Chemin des Sangliers

77930 CHAILLY EN BIÈRE

**Rapport de localisation des résultats
de prélèvements surfaciques susceptibles de contenir du plomb
Mesures ponctuelles**

Quai 8 Voies 14/15 + Tous PTS

La reproduction de ce rapport d'essai n'est autorisée que sous sa forme intégrale.
Il comporte 18 pages + 34 pages du rapport d'analyse 25ENV001044 de notre sous-traitant.

Le résultat ne se rapporte qu'à l'objet soumis à l'essai.
Les localisations des prélèvements ont été déterminées par le client.
Le résultat n'est représentatif que de la superficie de prélèvement à l'heure et à la date de la réalisation du prélèvement.

Numéro de rapport : Rev1 -HI25010214/00622218

Adresse du site : Gare Saint Lazare
13 Rue d'Amsterdam
75009 PARIS

Date de prélèvement : le 13/02/2025

Préleveur : HASSANI ALI ABDILLAH Fazir

Méthode de Référence : Norme NF X 46-032

Prélèvements lingettes réalisés le 13/02/2025

N° de prel	Etage	Localisation	Heure	Revêtement	Superficie de prélèvement	Remarque	Concentration en plomb $\mu\text{g}/\text{m}^2$
622218-P1	Quai	Quai 1 voie 1 PTS - pupitre sur commande boutons	7h30	Métal/plastique	0,0352 m ²	Prélèvement réalisé en adaptation de la norme NF X 46-032 : superficie différente de 0,1 m ²	<28,4
622218-P2	Quai	Quai 2 voie 2 PTS - pupitre sur commande boutons	7h32	Métal/plastique	0,0352 m ²	Prélèvement réalisé en adaptation de la norme NF X 46-032 : superficie différente de 0,1 m ²	<28,4
622218-P3	Quai	Quai 2 voie 3 PTS - pupitre sur commande boutons	7h34	Métal/plastique	0,0352 m ²	Prélèvement réalisé en adaptation de la norme NF X 46-032 : superficie différente de 0,1 m ²	<28,4
622218-P4	Quai	Quai 2 voie 3 PTS sur téléphone	7h36	Plastique	0,01 m ²	Prélèvement réalisé en adaptation de la norme NF X 46-032 : superficie différente de 0,1 m ²	<100,0
622218-P5	Quai	Quai 2 voie 3 PTS sur commande boutons verticale	7h37	Métal/plastique	0,028m ²	Prélèvement réalisé en adaptation de la norme NF X 46-032 : superficie différente de 0,1 m ²	<35,7
622218-P6	Quai	Quai 3 voie 4 PTS - pupitre sur commande boutons	7h38	Métal/plastique	0,0352 m ²	Prélèvement réalisé en adaptation de la norme NF X 46-032 : superficie différente de 0,1 m ²	<28,4
622218-P7	Quai	Quai 3 voie 5 PTS - pupitre sur commande boutons	7h40	Métal/plastique	0,0352 m ²	Prélèvement réalisé en adaptation de la norme NF X 46-032 : superficie différente de 0,1 m ²	<28,4
622218-P8	Quai	Quai 4 voie 6 PTS - pupitre sur commande boutons	7h41	Métal/plastique	0,0352 m ²	Prélèvement réalisé en adaptation de la norme NF X 46-032 : superficie différente de 0,1 m ²	<28,4
622218-P9	Quai	Quai 4 voie 7 PTS - pupitre sur commande boutons	7h42	Métal/plastique	0,0352 m ²	Prélèvement réalisé en adaptation de la norme NF X 46-032 : superficie différente de 0,1 m ² / Surface humide	<28,4
622218-P10	Quai	Quai 5 voie 8 PTS - pupitre sur commande boutons	7h44	Métal/plastique	0,0352 m ²	Prélèvement réalisé en adaptation de la norme NF X 46-032 : superficie différente de 0,1 m ²	<28,4

Prélèvements lingettes réalisés le 13/02/2025

N° de prel	Etage	Localisation	Heure	Revêtement	Superficie de prélèvement	Remarque	Concentration en plomb µg/m²
622218-P11	Quai	Quai 5 voie 8 PTS sur téléphone	7h45	Plastique	0,01 m²	Prélèvement réalisé en adaptation de la norme NF X 46-032 : superficie différente de 0,1 m²	<100,0
622218-P12	Quai	Quai 5 voie 8 PTS sur commande boutons verticale	7h46	Métal/plastique	0,028m²	Prélèvement réalisé en adaptation de la norme NF X 46-032 : superficie différente de 0,1 m²	<35,7
622218-P13	Quai	Quai 5 voie 9 PTS - pupitre sur commande boutons	7h47	Métal/plastique	0,0352 m²	Prélèvement réalisé en adaptation de la norme NF X 46-032 : superficie différente de 0,1 m²	<28,4
622218-P14	Quai	Quai 6 voie 10 PTS - pupitre sur commande boutons	7h48	Métal/plastique	0,0352 m²	Prélèvement réalisé en adaptation de la norme NF X 46-032 : superficie différente de 0,1 m²	<28,4
622218-P15	Quai	Quai 6 voie 11 PTS - pupitre sur commande boutons	7h50	Métal/plastique	0,0352 m²	Prélèvement réalisé en adaptation de la norme NF X 46-032 : superficie différente de 0,1 m²	<28,4
622218-P16	Quai	Quai 7 voie 12 PTS - pupitre sur commande boutons	7h52	Métal/plastique	0,0352 m²	Prélèvement réalisé en adaptation de la norme NF X 46-032 : superficie différente de 0,1 m²	<28,4
622218-P17	Quai	Quai 7 voie 13 PTS - pupitre sur commande boutons	7h54	Métal/plastique	0,0352 m²	Prélèvement réalisé en adaptation de la norme NF X 46-032 : superficie différente de 0,1 m²	<28,4
622218-P18	Quai	Quai 8 voie 14 PTS - pupitre sur commande boutons	7h56	Métal/plastique	0,0352 m²	Prélèvement réalisé en adaptation de la norme NF X 46-032 : superficie différente de 0,1 m²	<28,4
622218-P19	Quai	Quai 8 voie 14 PTS sur téléphone	7h58	Plastique	0,01 m²	Prélèvement réalisé en adaptation de la norme NF X 46-032 : superficie différente de 0,1 m²	<100,0
622218-P20	Quai	Quai 8 voie 14 PTS sur commande boutons verticale	8h00	Métal/plastique	0,028m²	Prélèvement réalisé en adaptation de la norme NF X 46-032 : superficie différente de 0,1 m²	<35,7



Prélèvements lingettes réalisés le 13/02/2025

N° de prel	Etage	Localisation	Heure	Revêtement	Superficie de prélèvement	Remarque	Concentration en plomb $\mu\text{g}/\text{m}^2$
622218-P21	Quai	Quai 8 voie 15 PTS - pupitre sur commande boutons	8h04	Métal/plastique	0,0352 m ²	Prélèvement réalisé en adaptation de la norme NF X 46-032 : superficie différente de 0,1 m ²	<28,4
622218-P22	Quai	Quai 9 voie 16 PTS - pupitre sur commande boutons	8h05	Métal/plastique	0,0352 m ²	Prélèvement réalisé en adaptation de la norme NF X 46-032 : superficie différente de 0,1 m ²	<28,4
622218-P23	Quai	Quai 9 voie 17 PTS - pupitre sur commande boutons	8h05	Métal/plastique	0,0352 m ²	Prélèvement réalisé en adaptation de la norme NF X 46-032 : superficie différente de 0,1 m ²	<28,4
622218-P24	Quai	Quai 10 voie 18 PTS - pupitre sur commande boutons	8h07	Métal/plastique	0,0352 m ²	Prélèvement réalisé en adaptation de la norme NF X 46-032 : superficie différente de 0,1 m ²	<28,4
622218-P25	Quai	Quai 10 voie 19 PTS - pupitre sur commande boutons	8h09	Métal/plastique	0,0352 m ²	Prélèvement réalisé en adaptation de la norme NF X 46-032 : superficie différente de 0,1 m ²	<28,4
622218-P26	Quai	Quai 11 voie 20 PTS - pupitre sur commande boutons	8h10	Métal/plastique	0,0352 m ²	Prélèvement réalisé en adaptation de la norme NF X 46-032 : superficie différente de 0,1 m ²	<28,4
622218-P27	Quai	Quai 11 voie 21 PTS - pupitre sur commande boutons	8h12	Métal/plastique	0,0352 m ²	Prélèvement réalisé en adaptation de la norme NF X 46-032 : superficie différente de 0,1 m ²	<28,4
622218-P28	Quai	Quai 12 voie 22 PTS - pupitre sur commande boutons	8h14	Métal/plastique	0,0352 m ²	Prélèvement réalisé en adaptation de la norme NF X 46-032 : superficie différente de 0,1 m ²	<28,4
622218-P29	Quai	Quai 13 voie 23 PTS - pupitre sur commande boutons	8h16	Métal/plastique	0,0352 m ²	Prélèvement réalisé en adaptation de la norme NF X 46-032 : superficie différente de 0,1 m ²	<28,4
622218-P30	Quai	Quai 13 voie 24 PTS - pupitre sur commande boutons	8h18	Métal/plastique	0,0352 m ²	Prélèvement réalisé en adaptation de la norme NF X 46-032 : superficie différente de 0,1 m ²	<28,4



Prélèvements lingettes réalisés le 13/02/2025

N° de prel	Etage	Localisation	Heure	Revêtement	Superficie de prélèvement	Remarque	Concentration en plomb $\mu\text{g}/\text{m}^2$
622218-P31	Quai	Quai 14 voie 25 PTS - pupitre sur commande boutons	8h20	Métal/plastique	0,0352 m ²	Prélèvement réalisé en adaptation de la norme NF X 46-032 : superficie différente de 0,1 m ²	<28,4
622218-P32	Quai	Quai 14 voie 26 PTS - pupitre sur commande boutons	8h22	Métal/plastique	0,0352 m ²	Prélèvement réalisé en adaptation de la norme NF X 46-032 : superficie différente de 0,1 m ²	<28,4
622218-P33	Quai	Quai 15 voie 27 PTS - pupitre sur commande boutons	8h24	Métal/plastique	0,0352 m ²	Prélèvement réalisé en adaptation de la norme NF X 46-032 : superficie différente de 0,1 m ²	<28,4
622218-P34	Quai	Quai 8 Voie 14 Au niveau du panneau publicitaire côté Paris sur Sol	8h15	revêtement bitumineux	0,1m ²	-	417,2



Prélèvements lingettes réalisés le 13/02/2025

PHOTOS	DESCRIPTIF
	<p>622218-P1 -<28,4 $\mu\text{g}/\text{m}^2$ Quai 1 voie 1 PTS - pupitre sur commande boutons Revêtement : Métal/plastique</p>
	<p>622218-P2 -<28,4 $\mu\text{g}/\text{m}^2$ Quai 2 voie 2 PTS - pupitre sur commande boutons Revêtement : Métal/plastique</p>
	<p>622218-P3 -<28,4 $\mu\text{g}/\text{m}^2$ Quai 2 voie 3 PTS - pupitre sur commande boutons Revêtement : Métal/plastique</p>



Prélèvements lingettes réalisés le 13/02/2025

PHOTOS	DESCRIPTIF
	<p>622218-P4 -<100,0 $\mu\text{g}/\text{m}^2$ Quai 2 voie 3 PTS sur téléphone Revêtement : plastique</p>
	<p>622218-P5 -<35,7 $\mu\text{g}/\text{m}^2$ Quai 2 voie 3 PTS sur commande boutons verticale Revêtement : Métal/plastique</p>
	<p>622218-P6 -<28,4 $\mu\text{g}/\text{m}^2$ Quai 3 voie 4 PTS - pupitre sur commande boutons Revêtement : Métal/plastique</p>

Prélèvements lingettes réalisés le 13/02/2025

PHOTOS	DESRIPTIF
	<p>622218-P7 -<28,4 µg/m² Quai 3 voie 5 PTS - pupitre sur commande boutons Revêtement : Métal/plastique</p>
	<p>622218-P8 -<28,4 µg/m² Quai 4 voie 6 PTS - pupitre sur commande boutons Revêtement : Métal/plastique</p>
	<p>622218-P9 -<28,4 µg/m² Quai 4 voie 7 PTS - pupitre sur commande boutons Revêtement : Métal/plastique</p>

Prélèvements lingettes réalisés le 13/02/2025

PHOTOS	DESRIPTIF
	<p>622218-P10 -<28,4 $\mu\text{g}/\text{m}^2$ Quai 5 voie 8 PTS - pupitre sur commande boutons Revêtement : Métal/plastique</p>
	<p>622218-P11 -<100,0 $\mu\text{g}/\text{m}^2$ Quai 5 voie 8 PTS sur téléphone Revêtement : plastique</p>
	<p>622218-P12 -<35,7 $\mu\text{g}/\text{m}^2$ Quai 5 voie 8 PTS sur commande boutons verticale Revêtement : Métal/plastique</p>



Prélèvements lingettes réalisés le 13/02/2025

PHOTOS	DESRIPTIF
	<p>622218-P13 -<28,4 $\mu\text{g}/\text{m}^2$ Quai 5 voie 9 PTS - pupitre sur commande boutons Revêtement : Métal/plastique</p>
	<p>622218-P14 -<28,4 $\mu\text{g}/\text{m}^2$ Quai 6 voie 10 PTS - pupitre sur commande boutons Revêtement : Métal/plastique</p>
	<p>622218-P15 -<28,4 $\mu\text{g}/\text{m}^2$ Quai 6 voie 11 PTS - pupitre sur commande boutons Revêtement : Métal/plastique</p>

Prélèvements lingettes réalisés le 13/02/2025

PHOTOS	DESRIPTIF
	<p>622218-P16 -<28,4 $\mu\text{g}/\text{m}^2$ Quai 7 voie 12 PTS - pupitre sur commande boutons Revêtement : Métal/plastique</p>
	<p>622218-P17 -<28,4 $\mu\text{g}/\text{m}^2$ Quai 7 voie 13 PTS - pupitre sur commande boutons Revêtement : Métal/plastique</p>
	<p>622218-P18 -<28,4 $\mu\text{g}/\text{m}^2$ Quai 8 voie 14 PTS - pupitre sur commande boutons Revêtement : Métal/plastique</p>

Prélèvements lingettes réalisés le 13/02/2025

PHOTOS	DESRIPTIF
	<p>622218-P19 -<100,0 $\mu\text{g}/\text{m}^2$ Quai 8 voie 14 PTS sur téléphone Revêtement : plastique</p>
	<p>622218-P20 -<35,7 $\mu\text{g}/\text{m}^2$ Quai 8 voie 14 PTS sur commande boutons verticale Revêtement : Métal/plastique</p>
	<p>622218-P21 -<28,4 $\mu\text{g}/\text{m}^2$ Quai 8 voie 15 PTS - pupitre sur commande boutons Revêtement : Métal/plastique</p>

Prélèvements lingettes réalisés le 13/02/2025

PHOTOS	DESCRIPTIF
	<p>622218-P22 -<28,4 $\mu\text{g}/\text{m}^2$ Quai 9 voie 16 PTS - pupitre sur commande boutons Revêtement : Métal/plastique</p>
	<p>622218-P23 -<28,4 $\mu\text{g}/\text{m}^2$ Quai 9 voie 17 PTS - pupitre sur commande boutons Revêtement : Métal/plastique</p>
	<p>622218-P24 -<28,4 $\mu\text{g}/\text{m}^2$ Quai 10 voie 18 PTS - pupitre sur commande boutons Revêtement : Métal/plastique</p>

Prélèvements lingettes réalisés le 13/02/2025

PHOTOS	DESRIPTIF
	<p>622218-P25 -<28,4 $\mu\text{g}/\text{m}^2$ Quai 10 voie 19 PTS - pupitre sur commande boutons Revêtement : Métal/plastique</p>
	<p>622218-P26 -<28,4 $\mu\text{g}/\text{m}^2$ Quai 11 voie 20 PTS - pupitre sur commande boutons Revêtement : Métal/plastique</p>
	<p>622218-P27 -<28,4 $\mu\text{g}/\text{m}^2$ Quai 11 voie 21 PTS - pupitre sur commande boutons Revêtement : Métal/plastique</p>

Prélèvements lingettes réalisés le 13/02/2025

PHOTOS	DESRIPTIF
	<p>622218-P28 -<28,4 $\mu\text{g}/\text{m}^2$ Quai 12 voie 22 PTS - pupitre sur commande boutons Revêtement : Métal/plastique</p>
	<p>622218-P29 -<28,4 $\mu\text{g}/\text{m}^2$ Quai 13 voie 23 PTS - pupitre sur commande boutons Revêtement : Métal/plastique</p>
	<p>622218-P30 -<28,4 $\mu\text{g}/\text{m}^2$ Quai 13 voie 24 PTS - pupitre sur commande boutons Revêtement : Métal/plastique</p>

Prélèvements lingettes réalisés le 13/02/2025

PHOTOS	DESRIPTIF
	<p>622218-P31 -<28,4 $\mu\text{g}/\text{m}^2$ -Quai 14 voie 25 PTS - pupitre sur commande boutons Revêtement : Métal/plastique</p>
	<p>622218-P32 -<28,4 $\mu\text{g}/\text{m}^2$ Quai 14 voie 26 PTS - pupitre sur commande boutons Revêtement : Métal/plastique</p>
	<p>622218-P33 -<28,4 $\mu\text{g}/\text{m}^2$ Quai 15 voie 27 PTS - pupitre sur commande boutons Revêtement : Métal/plastique</p>

Prélèvements lingettes réalisés le 13/02/2025

PHOTOS	DESCRIPTIF
	<p>622218-P34 -417,2 $\mu\text{g}/\text{m}^2$ Quai 8 Voie 14 Au niveau du panneau publicitaire côté Paris sur Sol Revêtement : revêtement bitumineux</p>

Malakoff, le 14/02/2025

Monsieur Emmanuel DESVILLES
Responsable opérationnel



ANNEXE – Méthode de prélèvement

• **Prélèvement selon la norme NF X 46-032**

La norme NF X 46-032 établit la méthodologie de mesurage du plomb dans les poussières présentes sur le sol lors de contrôle après travaux en présence de plomb dans des locaux d'habitation.

Ce contrôle s'inscrit dans le cadre réglementaire visant à renforcer la lutte contre le saturnisme lié à l'habitat.

Les locaux visés sont définis dans l'arrêté du 25 avril 2006 relatif au diagnostic du risque d'intoxication par le plomb des peintures et ayant fait l'objet des travaux mentionnés aux Articles L.1334-2 et L.1334-9 du code de la santé publique et définis à l'Article R.1334-5 du code de la santé publique

La norme NF X 46-032 décrit le prélèvement des poussières par essuyage en deux passages à l'aide de lingettes humides, la superficie de prélèvement étant délimitée par un gabarit de 0,1 m² :

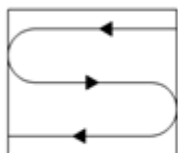

Figure 1 — Premier passage en S

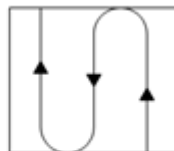

Figure 2 — Second passage en S perpendiculaire au premier

• **Prélèvement en adaptation de la norme NF X 46-032**

Le respect de la méthodologie décrite dans la norme NF X 46-032 implique de prélever sur une surface de 0,1 m², plate dont la rugosité ne risque pas de déchirer la lingette lors de l'essuyage.

Les situations suivantes représentent des adaptations à la méthode de prélèvement de la norme :

- Prélèvement sur une surface différente de 0,1 m²

En cas d'impossibilité d'utiliser un gabarit de 0,1 m² (cas des marches d'escalier, des augets, poteau/lisse d'échafaudage par exemple), il est possible de contrôler une superficie différente de 0,1 m². Elle est mesurée avec un mètre ruban. La superficie réellement prélevée est indiquée sur le rapport d'essai.

- Surface rugueuse avec risque de déchirement de la lingette

Si la surfaces à contrôler est rugueuses, il y a un risque important de déchirer la lingette lors de l'essuyage avec la possibilité de perte de matière et donc de sous-estimer le résultat.

C'est le cas par exemple sur les enrobés bitumineux, le béton, les colles de faïence/dalle...

Le prélèvement est alors réalisé par « tapotage » selon une méthode du Laboratoire Central de la Préfecture de Police (LCPP). Les prélèvements concernés font l'objet, dans le rapport d'essai, d'une remarque qui précise que la méthode par « tapotage » a été utilisée.

- Prélèvement sur une surface ajourée/perforée

Certaines surfaces ne sont pas pleines, comme les plateaux d'échafaudage par exemple.

La superficie de prélèvement dans le gabarit n'est donc pas de 0,1 m².

Les prélèvements concernés font l'objet, dans le rapport d'essai, d'une remarque qui précise que la surface contrôlée est « ajourée » et que la superficie est « apparente ».

- Prélèvement sur une surface cylindrique

Certains supports sont des cylindres, poteaux et lisses/moises d'échafaudage par exemple.

La superficie de prélèvement est calculée après mesures au mètre ruban.

Les prélèvements concernés font l'objet, dans le rapport d'essai, d'une remarque qui précise que la surface est cylindrique.

RAPPORT D'ESSAI N°25ENV001044-14022025-140123 du 14/02/2025 à 14:01

ANALYSE DU PLOMB ACIDO-SOLUBLE DANS LES POUSSIERES SUR LINGETTES

N° dossier FlashLab : 25ENV001044
N° échantillon FlashLab : 25ENV001044-001

Date de réception : 14/02/2025
Date d'analyse : 14/02/2025

DONNEES CLIENTS

Référence dossier HI25010214-00622218
Référence prélèvement 00622218-P1
Date de prélèvement 13/02/2025
Nature du prélèvement LINGETTES
Localisation Information non communiquée
Adresse du site Information non communiquée
Surface essuyée 0,0352 m²

RESULTATS

Analyse	Résultat	Unité	Méthode
Extraction acido-soluble du plomb puis analyse par ICP-AES			NF X 46-032 NF EN ISO 11885
Plomb acido-soluble	<1,00	µg/support	

Concentration surfacique en plomb acido-soluble : <28,4 µg/m² (calcul effectué sur la base des données de prélèvement fournies par le client)

Valeur du seuil limite réglementaire selon l'arrêté du 12 mai 2009 : 1000 µg/m². La valeur seuil indiquée concerne uniquement les prélèvements régis par les articles L.1334-2, L.1334-3 et L.1334-8 du code de la santé publique.

Observation(s) :

Absence de témoin

PIERILLAS Audrey
Responsable Technique



RAPPORT D'ESSAI N°25ENV001044-14022025-140123 du 14/02/2025 à 14:01

ANALYSE DU PLOMB ACIDO-SOLUBLE DANS LES POUSSIÈRES SUR LINGETTES

N° dossier FlashLab : 25ENV001044 Date de réception : 14/02/2025
N° échantillon FlashLab : 25ENV001044-002 Date d'analyse : 14/02/2025

DONNEES CLIENTS

Référence dossier HI25010214-00622218
Référence prélèvement 00622218-P2
Date de prélèvement 13/02/2025
Nature du prélèvement LINGETTES
Localisation Information non communiquée
Adresse du site Information non communiquée
Surface essuyée 0,0352 m²

RESULTATS

Analyse	Résultat	Unité	Méthode
Extraction acido-soluble du plomb puis analyse par ICP-AES			NF X 46-032 NF EN ISO 11885
Plomb acido-soluble	<1,00	µg/support	

Concentration surfacique en plomb acido-soluble : <28,4 µg/m² (calcul effectué sur la base des données de prélèvement fournies par le client)

Valeur du seuil limite réglementaire selon l'arrêté du 12 mai 2009 : 1000 µg/m². La valeur seuil indiquée concerne uniquement les prélèvements régis par les articles L.1334-2, L.1334-3 et L.1334-8 du code de la santé publique.

Observation(s) :

Absence de témoin

PIERILLAS Audrey
Responsable Technique



RAPPORT D'ESSAI N°25ENV001044-14022025-140123 du 14/02/2025 à 14:01

ANALYSE DU PLOMB ACIDO-SOLUBLE DANS LES POUSSIERES SUR LINGETTES

N° dossier FlashLab : 25ENV001044
N° échantillon FlashLab : 25ENV001044-003

Date de réception : 14/02/2025
Date d'analyse : 14/02/2025

DONNEES CLIENTS

Référence dossier HI25010214-00622218
Référence prélèvement 00622218-P3
Date de prélèvement 13/02/2025
Nature du prélèvement LINGETTES
Localisation Information non communiquée
Adresse du site Information non communiquée
Surface essuyée 0,0352 m²

RESULTATS

Analyse	Résultat	Unité	Méthode
Extraction acido-soluble du plomb puis analyse par ICP-AES			NF X 46-032 NF EN ISO 11885
Plomb acido-soluble	<1,00	µg/support	

Concentration surfacique en plomb acido-soluble : <28,4 µg/m² (calcul effectué sur la base des données de prélèvement fournies par le client)

Valeur du seuil limite réglementaire selon l'arrêté du 12 mai 2009 : 1000 µg/m². La valeur seuil indiquée concerne uniquement les prélèvements régis par les articles L.1334-2, L.1334-3 et L.1334-8 du code de la santé publique.

Observation(s) :

Absence de témoin

PIERILLAS Audrey
Responsable Technique



RAPPORT D'ESSAI N°25ENV001044-14022025-140123 du 14/02/2025 à 14:01

ANALYSE DU PLOMB ACIDO-SOLUBLE DANS LES POUSSIERES SUR LINGETTES

N° dossier FlashLab : 25ENV001044
N° échantillon FlashLab : 25ENV001044-004

Date de réception : 14/02/2025
Date d'analyse : 14/02/2025

DONNEES CLIENTS

Référence dossier HI25010214-00622218
Référence prélèvement 00622218-P4
Date de prélèvement 13/02/2025
Nature du prélèvement LINGETTES
Localisation Information non communiquée
Adresse du site Information non communiquée
Surface essuyée 0,0100 m²

RESULTATS

Analyse	Résultat	Unité	Méthode
Extraction acido-soluble du plomb puis analyse par ICP-AES			NF X 46-032 NF EN ISO 11885
Plomb acido-soluble	<1,00	µg/support	

Concentration surfacique en plomb acido-soluble : <100,0 µg/m² (calcul effectué sur la base des données de prélèvement fournies par le client)

Valeur du seuil limite réglementaire selon l'arrêté du 12 mai 2009 : 1000 µg/m². La valeur seuil indiquée concerne uniquement les prélèvements régis par les articles L.1334-2, L.1334-3 et L.1334-8 du code de la santé publique.

Observation(s) :

Absence de témoin

PIERILLAS Audrey
Responsable Technique



RAPPORT D'ESSAI N°25ENV001044-14022025-140123 du 14/02/2025 à 14:01

ANALYSE DU PLOMB ACIDO-SOLUBLE DANS LES POUSSIERES SUR LINGETTES

N° dossier FlashLab : 25ENV001044 Date de réception : 14/02/2025
N° échantillon FlashLab : 25ENV001044-005 Date d'analyse : 14/02/2025

DONNEES CLIENTS

Référence dossier HI25010214-00622218
Référence prélèvement 00622218-P5
Date de prélèvement 13/02/2025
Nature du prélèvement LINGETTES
Localisation Information non communiquée
Adresse du site Information non communiquée
Surface essuyée 0,0280 m²

RESULTATS

Analyse	Résultat	Unité	Méthode
Extraction acido-soluble du plomb puis analyse par ICP-AES			NF X 46-032 NF EN ISO 11885
Plomb acido-soluble	<1,00	µg/support	

Concentration surfacique en plomb acido-soluble : <35,7 µg/m² (calcul effectué sur la base des données de prélèvement fournies par le client)

Valeur du seuil limite réglementaire selon l'arrêté du 12 mai 2009 : 1000 µg/m². La valeur seuil indiquée concerne uniquement les prélèvements régis par les articles L.1334-2, L.1334-3 et L.1334-8 du code de la santé publique.

Observation(s) :

Absence de témoin

PIERILLAS Audrey
Responsable Technique



RAPPORT D'ESSAI N°25ENV001044-14022025-140123 du 14/02/2025 à 14:01

ANALYSE DU PLOMB ACIDO-SOLUBLE DANS LES POUSSIERES SUR LINGETTES

N° dossier FlashLab : 25ENV001044
N° échantillon FlashLab : 25ENV001044-006

Date de réception : 14/02/2025
Date d'analyse : 14/02/2025

DONNEES CLIENTS

Référence dossier HI25010214-00622218
Référence prélèvement 00622218-P6
Date de prélèvement 13/02/2025
Nature du prélèvement LINGETTES
Localisation Information non communiquée
Adresse du site Information non communiquée
Surface essuyée 0,0352 m²

RESULTATS

Analyse	Résultat	Unité	Méthode
Extraction acido-soluble du plomb puis analyse par ICP-AES			NF X 46-032 NF EN ISO 11885
Plomb acido-soluble	<1,00	µg/support	

Concentration surfacique en plomb acido-soluble : <28,4 µg/m² (calcul effectué sur la base des données de prélèvement fournies par le client)

Valeur du seuil limite réglementaire selon l'arrêté du 12 mai 2009 : 1000 µg/m². La valeur seuil indiquée concerne uniquement les prélèvements régis par les articles L.1334-2, L.1334-3 et L.1334-8 du code de la santé publique.

Observation(s) :

Absence de témoin

PIERILLAS Audrey
Responsable Technique



RAPPORT D'ESSAI N°25ENV001044-14022025-140123 du 14/02/2025 à 14:01

ANALYSE DU PLOMB ACIDO-SOLUBLE DANS LES POUSSIERES SUR LINGETTES

N° dossier FlashLab : 25ENV001044
N° échantillon FlashLab : 25ENV001044-007

Date de réception : 14/02/2025
Date d'analyse : 14/02/2025

DONNEES CLIENTS

Référence dossier HI25010214-00622218
Référence prélèvement 00622218-P7
Date de prélèvement 13/02/2025
Nature du prélèvement LINGETTES
Localisation Information non communiquée
Adresse du site Information non communiquée
Surface essuyée 0,0352 m²

RESULTATS

Analyse	Résultat	Unité	Méthode
Extraction acido-soluble du plomb puis analyse par ICP-AES			NF X 46-032 NF EN ISO 11885
Plomb acido-soluble	<1,00	µg/support	

Concentration surfacique en plomb acido-soluble : <28,4 µg/m² (calcul effectué sur la base des données de prélèvement fournies par le client)

Valeur du seuil limite réglementaire selon l'arrêté du 12 mai 2009 : 1000 µg/m². La valeur seuil indiquée concerne uniquement les prélèvements régis par les articles L.1334-2, L.1334-3 et L.1334-8 du code de la santé publique.

Observation(s) :

Absence de témoin

PIERILLAS Audrey
Responsable Technique



RAPPORT D'ESSAI N°25ENV001044-14022025-140123 du 14/02/2025 à 14:01

ANALYSE DU PLOMB ACIDO-SOLUBLE DANS LES POUSSIERES SUR LINGETTES

N° dossier FlashLab : 25ENV001044
N° échantillon FlashLab : 25ENV001044-008

Date de réception : 14/02/2025
Date d'analyse : 14/02/2025

DONNEES CLIENTS

Référence dossier HI25010214-00622218
Référence prélèvement 00622218-P8
Date de prélèvement 13/02/2025
Nature du prélèvement LINGETTES
Localisation Information non communiquée
Adresse du site Information non communiquée
Surface essuyée 0,0352 m²

RESULTATS

Analyse	Résultat	Unité	Méthode
Extraction acido-soluble du plomb puis analyse par ICP-AES			NF X 46-032 NF EN ISO 11885
Plomb acido-soluble	<1,00	µg/support	

Concentration surfacique en plomb acido-soluble : <28,4 µg/m² (calcul effectué sur la base des données de prélèvement fournies par le client)

Valeur du seuil limite réglementaire selon l'arrêté du 12 mai 2009 : 1000 µg/m². La valeur seuil indiquée concerne uniquement les prélèvements régis par les articles L.1334-2, L.1334-3 et L.1334-8 du code de la santé publique.

Observation(s) :

Absence de témoin

PIERILLAS Audrey
Responsable Technique



RAPPORT D'ESSAI N°25ENV001044-14022025-140123 du 14/02/2025 à 14:01

ANALYSE DU PLOMB ACIDO-SOLUBLE DANS LES POUSSIERES SUR LINGETTES

N° dossier FlashLab : 25ENV001044
N° échantillon FlashLab : 25ENV001044-009

Date de réception : 14/02/2025
Date d'analyse : 14/02/2025

DONNEES CLIENTS

Référence dossier HI25010214-00622218
Référence prélèvement 00622218-P9
Date de prélèvement 13/02/2025
Nature du prélèvement LINGETTES
Localisation Information non communiquée
Adresse du site Information non communiquée
Surface essuyée 0,0352 m²

RESULTATS

Analyse	Résultat	Unité	Méthode
Extraction acido-soluble du plomb puis analyse par ICP-AES			NF X 46-032 NF EN ISO 11885
Plomb acido-soluble	<1,00	µg/support	

Concentration surfacique en plomb acido-soluble : <28,4 µg/m² (calcul effectué sur la base des données de prélèvement fournies par le client)

Valeur du seuil limite réglementaire selon l'arrêté du 12 mai 2009 : 1000 µg/m². La valeur seuil indiquée concerne uniquement les prélèvements régis par les articles L.1334-2, L.1334-3 et L.1334-8 du code de la santé publique.

Observation(s) :

Absence de témoin

PIERILLAS Audrey
Responsable Technique



RAPPORT D'ESSAI N°25ENV001044-14022025-140123 du 14/02/2025 à 14:01

ANALYSE DU PLOMB ACIDO-SOLUBLE DANS LES POUSSIÈRES SUR LINGETTES

N° dossier FlashLab : 25ENV001044
N° échantillon FlashLab : 25ENV001044-010

Date de réception : 14/02/2025
Date d'analyse : 14/02/2025

DONNEES CLIENTS

Référence dossier HI25010214-00622218
Référence prélèvement 00622218-P10
Date de prélèvement 13/02/2025
Nature du prélèvement LINGETTES
Localisation Information non communiquée
Adresse du site Information non communiquée
Surface essuyée 0,0352 m²

RESULTATS

Analyse	Résultat	Unité	Méthode
Extraction acido-soluble du plomb puis analyse par ICP-AES			NF X 46-032 NF EN ISO 11885
Plomb acido-soluble	<1,00	µg/support	

Concentration surfacique en plomb acido-soluble : <28,4 µg/m² (calcul effectué sur la base des données de prélèvement fournies par le client)

Valeur du seuil limite réglementaire selon l'arrêté du 12 mai 2009 : 1000 µg/m². La valeur seuil indiquée concerne uniquement les prélèvements régis par les articles L.1334-2, L.1334-3 et L.1334-8 du code de la santé publique.

Observation(s) :

Absence de témoin

PIERILLAS Audrey
Responsable Technique



RAPPORT D'ESSAI N°25ENV001044-14022025-140123 du 14/02/2025 à 14:01

ANALYSE DU PLOMB ACIDO-SOLUBLE DANS LES POUSSIERES SUR LINGETTES

N° dossier FlashLab : 25ENV001044
N° échantillon FlashLab : 25ENV001044-011

Date de réception : 14/02/2025
Date d'analyse : 14/02/2025

DONNEES CLIENTS

Référence dossier HI25010214-00622218
Référence prélèvement 00622218-P11
Date de prélèvement 13/02/2025
Nature du prélèvement LINGETTES
Localisation Information non communiquée
Adresse du site Information non communiquée
Surface essuyée 0,0100 m²

RESULTATS

Analyse	Résultat	Unité	Méthode
Extraction acido-soluble du plomb puis analyse par ICP-AES			NF X 46-032 NF EN ISO 11885
Plomb acido-soluble	<1,00	µg/support	

Concentration surfacique en plomb acido-soluble : <100,0 µg/m² (calcul effectué sur la base des données de prélèvement fournies par le client)

Valeur du seuil limite réglementaire selon l'arrêté du 12 mai 2009 : 1000 µg/m². La valeur seuil indiquée concerne uniquement les prélèvements régis par les articles L.1334-2, L.1334-3 et L.1334-8 du code de la santé publique.

Observation(s) :

Absence de témoin

PIERILLAS Audrey
Responsable Technique



RAPPORT D'ESSAI N°25ENV001044-14022025-140123 du 14/02/2025 à 14:01

ANALYSE DU PLOMB ACIDO-SOLUBLE DANS LES POUSSIERES SUR LINGETTES

N° dossier FlashLab : 25ENV001044
N° échantillon FlashLab : 25ENV001044-012

Date de réception : 14/02/2025
Date d'analyse : 14/02/2025

DONNEES CLIENTS

Référence dossier HI25010214-00622218
Référence prélèvement 00622218-P12
Date de prélèvement 13/02/2025
Nature du prélèvement LINGETTES
Localisation Information non communiquée
Adresse du site Information non communiquée
Surface essuyée 0,0280 m²

RESULTATS

Analyse	Résultat	Unité	Méthode
Extraction acido-soluble du plomb puis analyse par ICP-AES			NF X 46-032 NF EN ISO 11885
Plomb acido-soluble	<1,00	µg/support	

Concentration surfacique en plomb acido-soluble : <35,7 µg/m² (calcul effectué sur la base des données de prélèvement fournies par le client)

Valeur du seuil limite réglementaire selon l'arrêté du 12 mai 2009 : 1000 µg/m². La valeur seuil indiquée concerne uniquement les prélèvements régis par les articles L.1334-2, L.1334-3 et L.1334-8 du code de la santé publique.

Observation(s) :

Absence de témoin

PIERILLAS Audrey
Responsable Technique



RAPPORT D'ESSAI N°25ENV001044-14022025-140123 du 14/02/2025 à 14:01

ANALYSE DU PLOMB ACIDO-SOLUBLE DANS LES POUSSIERES SUR LINGETTES

N° dossier FlashLab : 25ENV001044
N° échantillon FlashLab : 25ENV001044-013

Date de réception : 14/02/2025
Date d'analyse : 14/02/2025

DONNEES CLIENTS

Référence dossier HI25010214-00622218
Référence prélèvement 00622218-P13
Date de prélèvement 13/02/2025
Nature du prélèvement LINGETTES
Localisation Information non communiquée
Adresse du site Information non communiquée
Surface essuyée 0,0352 m²

RESULTATS

Analyse	Résultat	Unité	Méthode
Extraction acido-soluble du plomb puis analyse par ICP-AES			NF X 46-032 NF EN ISO 11885
Plomb acido-soluble	<1,00	µg/support	

Concentration surfacique en plomb acido-soluble : <28,4 µg/m² (calcul effectué sur la base des données de prélèvement fournies par le client)

Valeur du seuil limite réglementaire selon l'arrêté du 12 mai 2009 : 1000 µg/m². La valeur seuil indiquée concerne uniquement les prélèvements régis par les articles L.1334-2, L.1334-3 et L.1334-8 du code de la santé publique.

Observation(s) :

Absence de témoin

PIERILLAS Audrey
Responsable Technique



RAPPORT D'ESSAI N°25ENV001044-14022025-140123 du 14/02/2025 à 14:01

ANALYSE DU PLOMB ACIDO-SOLUBLE DANS LES POUSSIERES SUR LINGETTES

N° dossier FlashLab : 25ENV001044
N° échantillon FlashLab : 25ENV001044-014

Date de réception : 14/02/2025
Date d'analyse : 14/02/2025

DONNEES CLIENTS

Référence dossier HI25010214-00622218
Référence prélèvement 00622218-P14
Date de prélèvement 13/02/2025
Nature du prélèvement LINGETTES
Localisation Information non communiquée
Adresse du site Information non communiquée
Surface essuyée 0,0352 m²

RESULTATS

Analyse	Résultat	Unité	Méthode
Extraction acido-soluble du plomb puis analyse par ICP-AES			NF X 46-032 NF EN ISO 11885
Plomb acido-soluble	<1,00	µg/support	

Concentration surfacique en plomb acido-soluble : <28,4 µg/m² (calcul effectué sur la base des données de prélèvement fournies par le client)

Valeur du seuil limite réglementaire selon l'arrêté du 12 mai 2009 : 1000 µg/m². La valeur seuil indiquée concerne uniquement les prélèvements régis par les articles L.1334-2, L.1334-3 et L.1334-8 du code de la santé publique.

Observation(s) :

Absence de témoin

PIERILLAS Audrey
Responsable Technique



RAPPORT D'ESSAI N°25ENV001044-14022025-140123 du 14/02/2025 à 14:01

ANALYSE DU PLOMB ACIDO-SOLUBLE DANS LES POUSSIERES SUR LINGETTES

N° dossier FlashLab : 25ENV001044 Date de réception : 14/02/2025
N° échantillon FlashLab : 25ENV001044-015 Date d'analyse : 14/02/2025

DONNEES CLIENTS

Référence dossier HI25010214-00622218
Référence prélèvement 00622218-P15
Date de prélèvement 13/02/2025
Nature du prélèvement LINGETTES
Localisation Information non communiquée
Adresse du site Information non communiquée
Surface essuyée 0,0352 m²

RESULTATS

Analyse	Résultat	Unité	Méthode
Extraction acido-soluble du plomb puis analyse par ICP-AES			NF X 46-032 NF EN ISO 11885
Plomb acido-soluble	<1,00	µg/support	

Concentration surfacique en plomb acido-soluble : <28,4 µg/m² (calcul effectué sur la base des données de prélèvement fournies par le client)

Valeur du seuil limite réglementaire selon l'arrêté du 12 mai 2009 : 1000 µg/m². La valeur seuil indiquée concerne uniquement les prélèvements régis par les articles L.1334-2, L.1334-3 et L.1334-8 du code de la santé publique.

Observation(s) :

Absence de témoin

PIERILLAS Audrey
Responsable Technique



RAPPORT D'ESSAI N°25ENV001044-14022025-140123 du 14/02/2025 à 14:01

ANALYSE DU PLOMB ACIDO-SOLUBLE DANS LES POUSSIERES SUR LINGETTES

N° dossier FlashLab : 25ENV001044
N° échantillon FlashLab : 25ENV001044-016

Date de réception : 14/02/2025
Date d'analyse : 14/02/2025

DONNEES CLIENTS

Référence dossier HI25010214-00622218
Référence prélèvement 00622218-P16
Date de prélèvement 13/02/2025
Nature du prélèvement LINGETTES
Localisation Information non communiquée
Adresse du site Information non communiquée
Surface essuyée 0,0352 m²

RESULTATS

Analyse	Résultat	Unité	Méthode
Extraction acido-soluble du plomb puis analyse par ICP-AES			NF X 46-032 NF EN ISO 11885
Plomb acido-soluble	<1,00	µg/support	

Concentration surfacique en plomb acido-soluble : <28,4 µg/m² (calcul effectué sur la base des données de prélèvement fournies par le client)

Valeur du seuil limite réglementaire selon l'arrêté du 12 mai 2009 : 1000 µg/m². La valeur seuil indiquée concerne uniquement les prélèvements régis par les articles L.1334-2, L.1334-3 et L.1334-8 du code de la santé publique.

Observation(s) :

Absence de témoin

PIERILLAS Audrey
Responsable Technique



RAPPORT D'ESSAI N°25ENV001044-14022025-140123 du 14/02/2025 à 14:01

ANALYSE DU PLOMB ACIDO-SOLUBLE DANS LES POUSSIERES SUR LINGETTES

N° dossier FlashLab : 25ENV001044
N° échantillon FlashLab : 25ENV001044-017

Date de réception : 14/02/2025
Date d'analyse : 14/02/2025

DONNEES CLIENTS

Référence dossier HI25010214-00622218
Référence prélèvement 00622218-P17
Date de prélèvement 13/02/2025
Nature du prélèvement LINGETTES
Localisation Information non communiquée
Adresse du site Information non communiquée
Surface essuyée 0,0352 m²

RESULTATS

Analyse	Résultat	Unité	Méthode
Extraction acido-soluble du plomb puis analyse par ICP-AES			NF X 46-032 NF EN ISO 11885
Plomb acido-soluble	<1,00	µg/support	

Concentration surfacique en plomb acido-soluble : <28,4 µg/m² (calcul effectué sur la base des données de prélèvement fournies par le client)

Valeur du seuil limite réglementaire selon l'arrêté du 12 mai 2009 : 1000 µg/m². La valeur seuil indiquée concerne uniquement les prélèvements régis par les articles L.1334-2, L.1334-3 et L.1334-8 du code de la santé publique.

Observation(s) :

Absence de témoin

PIERILLAS Audrey
Responsable Technique



RAPPORT D'ESSAI N°25ENV001044-14022025-140123 du 14/02/2025 à 14:01

ANALYSE DU PLOMB ACIDO-SOLUBLE DANS LES POUSSIERES SUR LINGETTES

N° dossier FlashLab : 25ENV001044
N° échantillon FlashLab : 25ENV001044-018

Date de réception : 14/02/2025
Date d'analyse : 14/02/2025

DONNEES CLIENTS

Référence dossier HI25010214-00622218
Référence prélèvement 00622218-P18
Date de prélèvement 13/02/2025
Nature du prélèvement LINGETTES
Localisation Information non communiquée
Adresse du site Information non communiquée
Surface essuyée 0,0352 m²

RESULTATS

Analyse	Résultat	Unité	Méthode
Extraction acido-soluble du plomb puis analyse par ICP-AES			NF X 46-032 NF EN ISO 11885
Plomb acido-soluble	<1,00	µg/support	

Concentration surfacique en plomb acido-soluble : <28,4 µg/m² (calcul effectué sur la base des données de prélèvement fournies par le client)

Valeur du seuil limite réglementaire selon l'arrêté du 12 mai 2009 : 1000 µg/m². La valeur seuil indiquée concerne uniquement les prélèvements régis par les articles L.1334-2, L.1334-3 et L.1334-8 du code de la santé publique.

Observation(s) :

Absence de témoin

PIERILLAS Audrey
Responsable Technique



RAPPORT D'ESSAI N°25ENV001044-14022025-140123 du 14/02/2025 à 14:01

ANALYSE DU PLOMB ACIDO-SOLUBLE DANS LES POUSSIERES SUR LINGETTES

N° dossier FlashLab : 25ENV001044
N° échantillon FlashLab : 25ENV001044-019

Date de réception : 14/02/2025
Date d'analyse : 14/02/2025

DONNEES CLIENTS

Référence dossier HI25010214-00622218
Référence prélèvement 00622218-P19
Date de prélèvement 13/02/2025
Nature du prélèvement LINGETTES
Localisation Information non communiquée
Adresse du site Information non communiquée
Surface essuyée 0,0100 m²

RESULTATS

Analyse	Résultat	Unité	Méthode
Extraction acido-soluble du plomb puis analyse par ICP-AES			NF X 46-032 NF EN ISO 11885
Plomb acido-soluble	<1,00	µg/support	

Concentration surfacique en plomb acido-soluble : <100,0 µg/m² (calcul effectué sur la base des données de prélèvement fournies par le client)

Valeur du seuil limite réglementaire selon l'arrêté du 12 mai 2009 : 1000 µg/m². La valeur seuil indiquée concerne uniquement les prélèvements régis par les articles L.1334-2, L.1334-3 et L.1334-8 du code de la santé publique.

Observation(s) :

Absence de témoin

PIERILLAS Audrey
Responsable Technique



RAPPORT D'ESSAI N°25ENV001044-14022025-140123 du 14/02/2025 à 14:01

ANALYSE DU PLOMB ACIDO-SOLUBLE DANS LES POUSSIERES SUR LINGETTES

N° dossier FlashLab : 25ENV001044 Date de réception : 14/02/2025
N° échantillon FlashLab : 25ENV001044-020 Date d'analyse : 14/02/2025

DONNEES CLIENTS

Référence dossier HI25010214-00622218
Référence prélèvement 00622218-P20
Date de prélèvement 13/02/2025
Nature du prélèvement LINGETTES
Localisation Information non communiquée
Adresse du site Information non communiquée
Surface essuyée 0,0280 m²

RESULTATS

Analyse	Résultat	Unité	Méthode
Extraction acido-soluble du plomb puis analyse par ICP-AES			NF X 46-032 NF EN ISO 11885
Plomb acido-soluble	<1,00	µg/support	

Concentration surfacique en plomb acido-soluble : <35,7 µg/m² (calcul effectué sur la base des données de prélèvement fournies par le client)

Valeur du seuil limite règlementaire selon l'arrêté du 12 mai 2009 : 1000 µg/m². La valeur seuil indiquée concerne uniquement les prélèvements régis par les articles L.1334-2, L.1334-3 et L.1334-8 du code de la santé publique.

Observation(s) :

Absence de témoin

PIERILLAS Audrey
Responsable Technique



RAPPORT D'ESSAI N°25ENV001044-14022025-140123 du 14/02/2025 à 14:01

ANALYSE DU PLOMB ACIDO-SOLUBLE DANS LES POUSSIERES SUR LINGETTES

N° dossier FlashLab : 25ENV001044
N° échantillon FlashLab : 25ENV001044-021

Date de réception : 14/02/2025
Date d'analyse : 14/02/2025

DONNEES CLIENTS

Référence dossier HI25010214-00622218
Référence prélèvement 00622218-P21
Date de prélèvement 13/02/2025
Nature du prélèvement LINGETTES
Localisation Information non communiquée
Adresse du site Information non communiquée
Surface essuyée 0,0352 m²

RESULTATS

Analyse	Résultat	Unité	Méthode
Extraction acido-soluble du plomb puis analyse par ICP-AES			NF X 46-032 NF EN ISO 11885
Plomb acido-soluble	<1,00	µg/support	

Concentration surfacique en plomb acido-soluble : <28,4 µg/m² (calcul effectué sur la base des données de prélèvement fournies par le client)

Valeur du seuil limite réglementaire selon l'arrêté du 12 mai 2009 : 1000 µg/m². La valeur seuil indiquée concerne uniquement les prélèvements régis par les articles L.1334-2, L.1334-3 et L.1334-8 du code de la santé publique.

Observation(s) :

Absence de témoin

PIERILLAS Audrey
Responsable Technique



RAPPORT D'ESSAI N°25ENV001044-14022025-140123 du 14/02/2025 à 14:01

ANALYSE DU PLOMB ACIDO-SOLUBLE DANS LES POUSSIERES SUR LINGETTES

N° dossier FlashLab : 25ENV001044
N° échantillon FlashLab : 25ENV001044-022

Date de réception : 14/02/2025
Date d'analyse : 14/02/2025

DONNEES CLIENTS

Référence dossier HI25010214-00622218
Référence prélèvement 00622218-P22
Date de prélèvement 13/02/2025
Nature du prélèvement LINGETTES
Localisation Information non communiquée
Adresse du site Information non communiquée
Surface essuyée 0,0352 m²

RESULTATS

Analyse	Résultat	Unité	Méthode
Extraction acido-soluble du plomb puis analyse par ICP-AES			NF X 46-032 NF EN ISO 11885
Plomb acido-soluble	<1,00	µg/support	

Concentration surfacique en plomb acido-soluble : <28,4 µg/m² (calcul effectué sur la base des données de prélèvement fournies par le client)

Valeur du seuil limite réglementaire selon l'arrêté du 12 mai 2009 : 1000 µg/m². La valeur seuil indiquée concerne uniquement les prélèvements régis par les articles L.1334-2, L.1334-3 et L.1334-8 du code de la santé publique.

Observation(s) :

Absence de témoin

PIERILLAS Audrey
Responsable Technique



RAPPORT D'ESSAI N°25ENV001044-14022025-140123 du 14/02/2025 à 14:01

ANALYSE DU PLOMB ACIDO-SOLUBLE DANS LES POUSSIERES SUR LINGETTES

N° dossier FlashLab : 25ENV001044
N° échantillon FlashLab : 25ENV001044-023

Date de réception : 14/02/2025
Date d'analyse : 14/02/2025

DONNEES CLIENTS

Référence dossier HI25010214-00622218
Référence prélèvement 00622218-P23
Date de prélèvement 13/02/2025
Nature du prélèvement LINGETTES
Localisation Information non communiquée
Adresse du site Information non communiquée
Surface essuyée 0,0352 m²

RESULTATS

Analyse	Résultat	Unité	Méthode
Extraction acido-soluble du plomb puis analyse par ICP-AES			NF X 46-032 NF EN ISO 11885
Plomb acido-soluble	<1,00	µg/support	

Concentration surfacique en plomb acido-soluble : <28,4 µg/m² (calcul effectué sur la base des données de prélèvement fournies par le client)

Valeur du seuil limite réglementaire selon l'arrêté du 12 mai 2009 : 1000 µg/m². La valeur seuil indiquée concerne uniquement les prélèvements régis par les articles L.1334-2, L.1334-3 et L.1334-8 du code de la santé publique.

Observation(s) :

Absence de témoin

PIERILLAS Audrey
Responsable Technique



RAPPORT D'ESSAI N°25ENV001044-14022025-140123 du 14/02/2025 à 14:01

ANALYSE DU PLOMB ACIDO-SOLUBLE DANS LES POUSSIERES SUR LINGETTES

N° dossier FlashLab : 25ENV001044
N° échantillon FlashLab : 25ENV001044-024

Date de réception : 14/02/2025
Date d'analyse : 14/02/2025

DONNEES CLIENTS

Référence dossier HI25010214-00622218
Référence prélèvement 00622218-P24
Date de prélèvement 13/02/2025
Nature du prélèvement LINGETTES
Localisation Information non communiquée
Adresse du site Information non communiquée
Surface essuyée 0,0352 m²

RESULTATS

Analyse	Résultat	Unité	Méthode
Extraction acido-soluble du plomb puis analyse par ICP-AES			NF X 46-032 NF EN ISO 11885
Plomb acido-soluble	<1,00	µg/support	

Concentration surfacique en plomb acido-soluble : <28,4 µg/m² (calcul effectué sur la base des données de prélèvement fournies par le client)

Valeur du seuil limite réglementaire selon l'arrêté du 12 mai 2009 : 1000 µg/m². La valeur seuil indiquée concerne uniquement les prélèvements régis par les articles L.1334-2, L.1334-3 et L.1334-8 du code de la santé publique.

Observation(s) :

Absence de témoin

PIERILLAS Audrey
Responsable Technique



RAPPORT D'ESSAI N°25ENV001044-14022025-140123 du 14/02/2025 à 14:01

ANALYSE DU PLOMB ACIDO-SOLUBLE DANS LES POUSSIERES SUR LINGETTES

N° dossier FlashLab : 25ENV001044 Date de réception : 14/02/2025
N° échantillon FlashLab : 25ENV001044-025 Date d'analyse : 14/02/2025

DONNEES CLIENTS

Référence dossier HI25010214-00622218
Référence prélèvement 00622218-P25
Date de prélèvement 13/02/2025
Nature du prélèvement LINGETTES
Localisation Information non communiquée
Adresse du site Information non communiquée
Surface essuyée 0,0352 m²

RESULTATS

Analyse	Résultat	Unité	Méthode
Extraction acido-soluble du plomb puis analyse par ICP-AES			NF X 46-032 NF EN ISO 11885
Plomb acido-soluble	<1,00	µg/support	

Concentration surfacique en plomb acido-soluble : <28,4 µg/m² (calcul effectué sur la base des données de prélèvement fournies par le client)

Valeur du seuil limite réglementaire selon l'arrêté du 12 mai 2009 : 1000 µg/m². La valeur seuil indiquée concerne uniquement les prélèvements régis par les articles L.1334-2, L.1334-3 et L.1334-8 du code de la santé publique.

Observation(s) :

Absence de témoin

PIERILLAS Audrey
Responsable Technique



RAPPORT D'ESSAI N°25ENV001044-14022025-140123 du 14/02/2025 à 14:01

ANALYSE DU PLOMB ACIDO-SOLUBLE DANS LES POUSSIÈRES SUR LINGETTES

N° dossier FlashLab : 25ENV001044
N° échantillon FlashLab : 25ENV001044-026

Date de réception : 14/02/2025
Date d'analyse : 14/02/2025

DONNEES CLIENTS

Référence dossier HI25010214-00622218
Référence prélèvement 00622218-P26
Date de prélèvement 13/02/2025
Nature du prélèvement LINGETTES
Localisation Information non communiquée
Adresse du site Information non communiquée
Surface essuyée 0,0352 m²

RESULTATS

Analyse	Résultat	Unité	Méthode
Extraction acido-soluble du plomb puis analyse par ICP-AES			NF X 46-032 NF EN ISO 11885
Plomb acido-soluble	<1,00	µg/support	

Concentration surfacique en plomb acido-soluble : <28,4 µg/m² (calcul effectué sur la base des données de prélèvement fournies par le client)

Valeur du seuil limite réglementaire selon l'arrêté du 12 mai 2009 : 1000 µg/m². La valeur seuil indiquée concerne uniquement les prélèvements régis par les articles L.1334-2, L.1334-3 et L.1334-8 du code de la santé publique.

Observation(s) :

Absence de témoin

PIERILLAS Audrey
Responsable Technique



RAPPORT D'ESSAI N°25ENV001044-14022025-140123 du 14/02/2025 à 14:01

ANALYSE DU PLOMB ACIDO-SOLUBLE DANS LES POUSSIERES SUR LINGETTES

N° dossier FlashLab : 25ENV001044
N° échantillon FlashLab : 25ENV001044-027

Date de réception : 14/02/2025
Date d'analyse : 14/02/2025

DONNEES CLIENTS

Référence dossier : HI25010214-00622218
Référence prélèvement : 00622218-P27
Date de prélèvement : 13/02/2025
Nature du prélèvement : LINGETTES
Localisation : Information non communiquée
Adresse du site : Information non communiquée
Surface essuyée : 0,0352 m²

RESULTATS

Analyse	Résultat	Unité	Méthode
Extraction acido-soluble du plomb puis analyse par ICP-AES			NF X 46-032 NF EN ISO 11885
Plomb acido-soluble	<1,00	µg/support	

Concentration surfacique en plomb acido-soluble : <28,4 µg/m² (calcul effectué sur la base des données de prélèvement fournies par le client)

Valeur du seuil limite réglementaire selon l'arrêté du 12 mai 2009 : 1000 µg/m². La valeur seuil indiquée concerne uniquement les prélèvements régis par les articles L.1334-2, L.1334-3 et L.1334-8 du code de la santé publique.

Observation(s) :

Absence de témoin

PIERILLAS Audrey
Responsable Technique



RAPPORT D'ESSAI N°25ENV001044-14022025-140123 du 14/02/2025 à 14:01

ANALYSE DU PLOMB ACIDO-SOLUBLE DANS LES POUSSIERES SUR LINGETTES

N° dossier FlashLab : 25ENV001044 Date de réception : 14/02/2025
N° échantillon FlashLab : 25ENV001044-028 Date d'analyse : 14/02/2025

DONNEES CLIENTS

Référence dossier HI25010214-00622218
Référence prélèvement 00622218-P28
Date de prélèvement 13/02/2025
Nature du prélèvement LINGETTES
Localisation Information non communiquée
Adresse du site Information non communiquée
Surface essuyée 0,0352 m²

RESULTATS

Analyse	Résultat	Unité	Méthode
Extraction acido-soluble du plomb puis analyse par ICP-AES			NF X 46-032 NF EN ISO 11885
Plomb acido-soluble	<1,00	µg/support	

Concentration surfacique en plomb acido-soluble : <28,4 µg/m² (calcul effectué sur la base des données de prélèvement fournies par le client)

Valeur du seuil limite réglementaire selon l'arrêté du 12 mai 2009 : 1000 µg/m². La valeur seuil indiquée concerne uniquement les prélèvements régis par les articles L.1334-2, L.1334-3 et L.1334-8 du code de la santé publique.

Observation(s) :

Absence de témoin

PIERILLAS Audrey
Responsable Technique



RAPPORT D'ESSAI N°25ENV001044-14022025-140123 du 14/02/2025 à 14:01

ANALYSE DU PLOMB ACIDO-SOLUBLE DANS LES POUSSIERES SUR LINGETTES

N° dossier FlashLab : 25ENV001044
N° échantillon FlashLab : 25ENV001044-029

Date de réception : 14/02/2025
Date d'analyse : 14/02/2025

DONNEES CLIENTS

Référence dossier HI25010214-00622218
Référence prélèvement 00622218-P29
Date de prélèvement 13/02/2025
Nature du prélèvement LINGETTES
Localisation Information non communiquée
Adresse du site Information non communiquée
Surface essuyée 0,0352 m²

RESULTATS

Analyse	Résultat	Unité	Méthode
Extraction acido-soluble du plomb puis analyse par ICP-AES			NF X 46-032 NF EN ISO 11885
Plomb acido-soluble	<1,00	µg/support	

Concentration surfacique en plomb acido-soluble : <28,4 µg/m² (calcul effectué sur la base des données de prélèvement fournies par le client)

Valeur du seuil limite réglementaire selon l'arrêté du 12 mai 2009 : 1000 µg/m². La valeur seuil indiquée concerne uniquement les prélèvements régis par les articles L.1334-2, L.1334-3 et L.1334-8 du code de la santé publique.

Observation(s) :

Absence de témoin

PIERILLAS Audrey
Responsable Technique



RAPPORT D'ESSAI N°25ENV001044-14022025-140123 du 14/02/2025 à 14:01

ANALYSE DU PLOMB ACIDO-SOLUBLE DANS LES POUSSIERES SUR LINGETTES

N° dossier FlashLab : 25ENV001044
N° échantillon FlashLab : 25ENV001044-030

Date de réception : 14/02/2025
Date d'analyse : 14/02/2025

DONNEES CLIENTS

Référence dossier HI25010214-00622218
Référence prélèvement 00622218-P30
Date de prélèvement 13/02/2025
Nature du prélèvement LINGETTES
Localisation Information non communiquée
Adresse du site Information non communiquée
Surface essuyée 0,0352 m²

RESULTATS

Analyse	Résultat	Unité	Méthode
Extraction acido-soluble du plomb puis analyse par ICP-AES			NF X 46-032 NF EN ISO 11885
Plomb acido-soluble	<1,00	µg/support	

Concentration surfacique en plomb acido-soluble : <28,4 µg/m² (calcul effectué sur la base des données de prélèvement fournies par le client)

Valeur du seuil limite réglementaire selon l'arrêté du 12 mai 2009 : 1000 µg/m². La valeur seuil indiquée concerne uniquement les prélèvements régis par les articles L.1334-2, L.1334-3 et L.1334-8 du code de la santé publique.

Observation(s) :

Absence de témoin

PIERILLAS Audrey
Responsable Technique



RAPPORT D'ESSAI N°25ENV001044-14022025-140123 du 14/02/2025 à 14:01

ANALYSE DU PLOMB ACIDO-SOLUBLE DANS LES POUSSIERES SUR LINGETTES

N° dossier FlashLab : 25ENV001044 Date de réception : 14/02/2025
N° échantillon FlashLab : 25ENV001044-031 Date d'analyse : 14/02/2025

DONNEES CLIENTS

Référence dossier HI25010214-00622218
Référence prélèvement 00622218-P31
Date de prélèvement 13/02/2025
Nature du prélèvement LINGETTES
Localisation Information non communiquée
Adresse du site Information non communiquée
Surface essuyée 0,0352 m²

RESULTATS

Analyse	Résultat	Unité	Méthode
Extraction acido-soluble du plomb puis analyse par ICP-AES			NF X 46-032 NF EN ISO 11885
Plomb acido-soluble	<1,00	µg/support	

Concentration surfacique en plomb acido-soluble : <28,4 µg/m² (calcul effectué sur la base des données de prélèvement fournies par le client)

Valeur du seuil limite réglementaire selon l'arrêté du 12 mai 2009 : 1000 µg/m². La valeur seuil indiquée concerne uniquement les prélèvements régis par les articles L.1334-2, L.1334-3 et L.1334-8 du code de la santé publique.

Observation(s) :

Absence de témoin

PIERILLAS Audrey
Responsable Technique



RAPPORT D'ESSAI N°25ENV001044-14022025-140123 du 14/02/2025 à 14:01

ANALYSE DU PLOMB ACIDO-SOLUBLE DANS LES POUSSIERES SUR LINGETTES

N° dossier FlashLab : 25ENV001044
N° échantillon FlashLab : 25ENV001044-032

Date de réception : 14/02/2025
Date d'analyse : 14/02/2025

DONNEES CLIENTS

Référence dossier HI25010214-00622218
Référence prélèvement 00622218-P32
Date de prélèvement 13/02/2025
Nature du prélèvement LINGETTES
Localisation Information non communiquée
Adresse du site Information non communiquée
Surface essuyée 0,0352 m²

RESULTATS

Analyse	Résultat	Unité	Méthode
Extraction acido-soluble du plomb puis analyse par ICP-AES			NF X 46-032 NF EN ISO 11885
Plomb acido-soluble	<1,00	µg/support	

Concentration surfacique en plomb acido-soluble : <28,4 µg/m² (calcul effectué sur la base des données de prélèvement fournies par le client)

Valeur du seuil limite réglementaire selon l'arrêté du 12 mai 2009 : 1000 µg/m². La valeur seuil indiquée concerne uniquement les prélèvements régis par les articles L.1334-2, L.1334-3 et L.1334-8 du code de la santé publique.

Observation(s) :

Absence de témoin

PIERILLAS Audrey
Responsable Technique



RAPPORT D'ESSAI N°25ENV001044-14022025-140123 du 14/02/2025 à 14:01

ANALYSE DU PLOMB ACIDO-SOLUBLE DANS LES POUSSIERES SUR LINGETTES

N° dossier FlashLab : 25ENV001044
N° échantillon FlashLab : 25ENV001044-033

Date de réception : 14/02/2025
Date d'analyse : 14/02/2025

DONNEES CLIENTS

Référence dossier HI25010214-00622218
Référence prélèvement 00622218-P33
Date de prélèvement 13/02/2025
Nature du prélèvement LINGETTES
Localisation Information non communiquée
Adresse du site Information non communiquée
Surface essuyée 0,0352 m²

RESULTATS

Analyse	Résultat	Unité	Méthode
Extraction acido-soluble du plomb puis analyse par ICP-AES			NF X 46-032 NF EN ISO 11885
Plomb acido-soluble	<1,00	µg/support	

Concentration surfacique en plomb acido-soluble : <28,4 µg/m² (calcul effectué sur la base des données de prélèvement fournies par le client)

Valeur du seuil limite règlementaire selon l'arrêté du 12 mai 2009 : 1000 µg/m². La valeur seuil indiquée concerne uniquement les prélèvements régis par les articles L.1334-2, L.1334-3 et L.1334-8 du code de la santé publique.

Observation(s) :

Absence de témoin

PIERILLAS Audrey
Responsable Technique



RAPPORT D'ESSAI N°25ENV001044-14022025-140123 du 14/02/2025 à 14:01

ANALYSE DU PLOMB ACIDO-SOLUBLE DANS LES POUSSIERES SUR LINGETTES

N° dossier FlashLab : 25ENV001044 Date de réception : 14/02/2025
N° échantillon FlashLab : 25ENV001044-034 Date d'analyse : 14/02/2025

DONNEES CLIENTS

Référence dossier HI25010214-00622218
Référence prélèvement 00622218-P34
Date de prélèvement 13/02/2025
Nature du prélèvement LINGETTES
Localisation Information non communiquée
Adresse du site Information non communiquée
Surface essuyée 0,100 m²

RESULTATS

Analyse	Résultat	Unité	Méthode
Extraction acido-soluble du plomb puis analyse par ICP-AES			NF X 46-032 NF EN ISO 11885
Plomb acido-soluble	41,7	µg/support	

Concentration surfacique en plomb acido-soluble : 417,2 µg/m² (calcul effectué sur la base des données de prélèvement fournies par le client)

Valeur du seuil limite règlementaire selon l'arrêté du 12 mai 2009 : 1000 µg/m². La valeur seuil indiquée concerne uniquement les prélèvements régis par les articles L.1334-2, L.1334-3 et L.1334-8 du code de la santé publique.

Observation(s) :

Absence de témoin

PIERILLAS Audrey
Responsable Technique





L'AGENCE DE L'ANALYSE DE L'AIR

3D Rénovation

A l'attention de Monsieur Romain VIGNEAU
4 Chemin des Sangliers

77930 CHAILLY EN BIÈRE

**Rapport de localisation des résultats
de prélèvements surfaciques susceptibles de contenir du plomb
Mesures ponctuelles**

Quai 8 Voies 14/15 + Tous PTS

La reproduction de ce rapport d'essai n'est autorisée que sous sa forme intégrale.
Il comporte 17 pages + 34 pages du rapport d'analyse 25ENV001081 de notre sous-traitant.

Le résultat ne se rapporte qu'à l'objet soumis à l'essai.
Les localisations des prélèvements ont été déterminées par le client.
Le résultat n'est représentatif que de la superficie de prélèvement à l'heure et à la date de la réalisation du prélèvement.

Numéro de rapport : Rev1 -HI25010214/00622221

Adresse du site : Gare Saint Lazare
13 Rue d'Amsterdam

75009 PARIS

Date de prélèvement : le 14/02/2025

Préleveur : HASSANI ALI ABDILLAH Fazir

Méthode de Référence : Norme NF X 46-032

Prélèvements lingettes réalisés le 14/02/2025

N° de prel	Etage	Localisation	Heure	Revêtement	Superficie de prélèvement	Remarque	Concentration en plomb µg/m²
622221-P1	Quai	Quai 1 voie 1 PTS - pupitre sur commande boutons	4h29	Métal/plastique	0,0352 m²	Prélèvement réalisé en adaptation de la norme NF X 46-032 : superficie différente de 0,1 m²	<28,4
622221-P2	Quai	Quai 2 voie 2 PTS - pupitre sur commande boutons	4h31	Métal/plastique	0,0352 m²	Prélèvement réalisé en adaptation de la norme NF X 46-032 : superficie différente de 0,1 m²	<28,4
622221-P3	Quai	Quai 2 voie 3 PTS - pupitre sur commande boutons	4h33	Métal/plastique	0,0352 m²	Prélèvement réalisé en adaptation de la norme NF X 46-032 : superficie différente de 0,1 m²	<28,4
622221-P4	Quai	Quai 2 voie 3 PTS sur téléphone	4h34	plastique	0,01 m²	Prélèvement réalisé en adaptation de la norme NF X 46-032 : superficie différente de 0,1 m²	<100,0
622221-P5	Quai	Quai 2 voie 3 PTS sur commande boutons verticale	4h35	Métal/plastique	0,028m²	Prélèvement réalisé en adaptation de la norme NF X 46-032 : superficie différente de 0,1 m²	<35,7
622221-P6	Quai	Quai 3 voie 4 PTS - pupitre sur commande boutons	4h36	Métal/plastique	0,0352 m²	Prélèvement réalisé en adaptation de la norme NF X 46-032 : superficie différente de 0,1 m²	<28,4
622221-P7	Quai	Quai 3 voie 5 PTS - pupitre sur commande boutons	4h38	Métal/plastique	0,0352 m²	Prélèvement réalisé en adaptation de la norme NF X 46-032 : superficie différente de 0,1 m²	<28,4
622221-P8	Quai	Quai 4 voie 6 PTS - pupitre sur commande boutons	4h39	Métal/plastique	0,0352 m²	Prélèvement réalisé en adaptation de la norme NF X 46-032 : superficie différente de 0,1 m²	<28,4
622221-P9	Quai	Quai 4 voie 7 PTS - pupitre sur commande boutons	4h40	Métal/plastique	0,0352 m²	Prélèvement réalisé en adaptation de la norme NF X 46-032 : superficie différente de 0,1 m²	<28,4
622221-P10	Quai	Quai 5 voie 8 PTS - pupitre sur commande boutons	4h41	Métal/plastique	0,0352 m²	Prélèvement réalisé en adaptation de la norme NF X 46-032 : superficie différente de 0,1 m²	<28,4
622221-P11	Quai	Quai 5 voie 8 PTS sur téléphone	4h43	plastique	0,01 m²	Prélèvement réalisé en adaptation de la norme NF X 46-032 : superficie différente de 0,1 m²	<100,0
622221-P12	Quai	Quai 5 voie 8 PTS sur commande boutons verticale	4h44	Métal/plastique	0,028m²	Prélèvement réalisé en adaptation de la norme NF X 46-032 : superficie différente de 0,1 m²	<35,7



Prélèvements lingettes réalisés le 14/02/2025

N° de prel	Etage	Localisation	Heure	Revêtement	Superficie de prélèvement	Remarque	Concentration en plomb µg/m²
622221-P13	Quai	Quai 5 voie 9 PTS - pupitre sur commande boutons	4h46	Métal/plastique	0,0352 m²	Prélèvement réalisé en adaptation de la norme NF X 46-032 : superficie différente de 0,1 m²	<28,4
622221-P14	Quai	Quai 6 voie 10 PTS - pupitre sur commande boutons	4h48	Métal/plastique	0,0352 m²	Prélèvement réalisé en adaptation de la norme NF X 46-032 : superficie différente de 0,1 m²	<28,4
622221-P15	Quai	Quai 6 voie 11 PTS - pupitre sur commande boutons	4h50	Métal/plastique	0,0352 m²	Prélèvement réalisé en adaptation de la norme NF X 46-032 : superficie différente de 0,1 m²	<28,4
622221-P16	Quai	Quai 7 voie 12 PTS - pupitre sur commande boutons	4h52	Métal/plastique	0,0352 m²	Prélèvement réalisé en adaptation de la norme NF X 46-032 : superficie différente de 0,1 m²	<28,4
622221-P17	Quai	Quai 7 voie 13 PTS - pupitre sur commande boutons	4h53	Métal/plastique	0,0352 m²	Prélèvement réalisé en adaptation de la norme NF X 46-032 : superficie différente de 0,1 m²	<28,4
622221-P18	Quai	Quai 8 voie 14 PTS - pupitre sur commande boutons	4h54	Métal/plastique	0,0352 m²	Prélèvement réalisé en adaptation de la norme NF X 46-032 : superficie différente de 0,1 m²	<28,4
622221-P19	Quai	Quai 8 voie 14 PTS sur téléphone	4h56	plastique	0,01 m²	Prélèvement réalisé en adaptation de la norme NF X 46-032 : superficie différente de 0,1 m²	<100,0
622221-P20	Quai	Quai 8 voie 14 PTS sur commande boutons verticale	4h58	Métal/plastique	0,028m²	Prélèvement réalisé en adaptation de la norme NF X 46-032 : superficie différente de 0,1 m²	<35,7
622221-P21	Quai	Quai 8 voie 15 PTS - pupitre sur commande boutons	4h59	Métal/plastique	0,0352 m²	Prélèvement réalisé en adaptation de la norme NF X 46-032 : superficie différente de 0,1 m²	<28,4
622221-P22	Quai	Quai 9 voie 16 PTS - pupitre sur commande boutons	5h00	Métal/plastique	0,0352 m²	Prélèvement réalisé en adaptation de la norme NF X 46-032 : superficie différente de 0,1 m²	<28,4
622221-P23	Quai	Quai 9 voie 17 PTS - pupitre sur commande boutons	5h02	Métal/plastique	0,0352 m²	Prélèvement réalisé en adaptation de la norme NF X 46-032 : superficie différente de 0,1 m²	<28,4
622221-P24	Quai	Quai 10 voie 18 PTS - pupitre sur commande boutons	5h04	Métal/plastique	0,0352 m²	Prélèvement réalisé en adaptation de la norme NF X 46-032 : superficie différente de 0,1 m²	<28,4



Prélèvements lingettes réalisés le 14/02/2025

N° de prel	Etage	Localisation	Heure	Revêtement	Superficie de prélèvement	Remarque	Concentration en plomb µg/m ²
622221-P25	Quai	Quai 10 voie 19 PTS - pupitre sur commande boutons	5h05	Métal/plastique	0,0352 m ²	Prélèvement réalisé en adaptation de la norme NF X 46-032 : superficie différente de 0,1 m ²	<28,4
622221-P26	Quai	Quai 11 voie 20 PTS - pupitre sur commande boutons	5h06	Métal/plastique	0,0352 m ²	Prélèvement réalisé en adaptation de la norme NF X 46-032 : superficie différente de 0,1 m ²	<28,4
622221-P27	Quai	Quai 11 voie 21 PTS - pupitre sur commande boutons	5h08	Métal/plastique	0,0352 m ²	Prélèvement réalisé en adaptation de la norme NF X 46-032 : superficie différente de 0,1 m ²	<28,4
622221-P28	Quai	Quai 12 voie 22 PTS - pupitre sur commande boutons	5h10	Métal/plastique	0,0352 m ²	Prélèvement réalisé en adaptation de la norme NF X 46-032 : superficie différente de 0,1 m ²	28,4
622221-P29	Quai	Quai 13 voie 23 PTS - pupitre sur commande boutons	5h12	Métal/plastique	0,0352 m ²	Prélèvement réalisé en adaptation de la norme NF X 46-032 : superficie différente de 0,1 m ²	<28,4
622221-P30	Quai	Quai 13 voie 24 PTS - pupitre sur commande boutons	5h13	Métal/plastique	0,0352 m ²	Prélèvement réalisé en adaptation de la norme NF X 46-032 : superficie différente de 0,1 m ²	<28,4
622221-P31	Quai	Quai 14 voie 25 PTS - pupitre sur commande boutons	5h14	Métal/plastique	0,0352 m ²	Prélèvement réalisé en adaptation de la norme NF X 46-032 : superficie différente de 0,1 m ²	<28,4
622221-P32	Quai	Quai 14 voie 26 PTS - pupitre sur commande boutons	5h15	Métal/plastique	0,0352 m ²	Prélèvement réalisé en adaptation de la norme NF X 46-032 : superficie différente de 0,1 m ²	<28,4
622221-P33	Quai	Quai 15 voie 27 PTS - pupitre sur commande boutons	5h16	Métal/plastique	0,0352 m ²	Prélèvement réalisé en adaptation de la norme NF X 46-032 : superficie différente de 0,1 m ²	<28,4
622221-P34	Quai	Quai 8 voie 14 Au niveau du panneau publicitaire - Côté Paris sur Sol	5h04	revêtement bitumineux	0,1m ²	-	52,0

Prélèvements lingettes réalisés le 14/02/2025

PHOTOS	DESCRIPTIF
	<p>622221-P1 - <math><28,4 \mu\text{g}/\text{m}^2</math> Quai 1 voie 1 PTS - pupitre sur commande boutons Revêtement : Métal/plastique</p>
	<p>622221-P2 - <math><28,4 \mu\text{g}/\text{m}^2</math> Quai 2 voie 2 PTS - pupitre sur commande boutons Revêtement : Métal/plastique</p>
	<p>622221-P3 - <math><28,4 \mu\text{g}/\text{m}^2</math> Quai 2 voie 3 PTS - pupitre sur commande boutons Revêtement : Métal/plastique</p>



Prélèvements lingettes réalisés le 14/02/2025

PHOTOS	DESCRIPTIF
	<p>622221-P4 - <100,0 µg/m² Quai 2 voie 3 PTS sur téléphone Revêtement : plastique</p>
	<p>622221-P5 - <35,7 µg/m² Quai 2 voie 3 PTS sur commande boutons verticale Revêtement : Métal/plastique</p>
	<p>622221-P6 - <28,4 µg/m² Quai 3 voie 4 PTS - pupitre sur commande boutons Revêtement : Métal/plastique</p>

Prélèvements lingettes réalisés le 14/02/2025

PHOTOS	DESRIPTIF
	<p>622221-P7 - <math><28,4 \mu\text{g}/\text{m}^2</math> Quai 3 voie 5 PTS - pupitre sur commande boutons Revêtement : Métal/plastique</p>
	<p>622221-P8 - <math><28,4 \mu\text{g}/\text{m}^2</math> Quai 4 voie 6 PTS - pupitre sur commande boutons Revêtement : Métal/plastique</p>
	<p>622221-P9 - <math><28,4 \mu\text{g}/\text{m}^2</math> Quai 4 voie 7 PTS - pupitre sur commande boutons Revêtement : Métal/plastique</p>

Prélèvements lingettes réalisés le 14/02/2025

PHOTOS	DESCRIPTIF
	<p>622221-P10 - <math><28,4 \mu\text{g}/\text{m}^2</math> Quai 5 voie 8 PTS - pupitre sur commande boutons Revêtement : Métal/plastique</p>
	<p>622221-P11 - <math><100,0 \mu\text{g}/\text{m}^2</math> Quai 5 voie 8 PTS sur téléphone Revêtement : plastique</p>
	<p>622221-P12 - <math><35,7 \mu\text{g}/\text{m}^2</math> Quai 5 voie 8 PTS sur commande boutons verticale Revêtement : Métal/plastique</p>



Prélèvements lingettes réalisés le 14/02/2025

PHOTOS	DESRIPTIF
	<p align="center">622221-P13 - <28,4 $\mu\text{g}/\text{m}^2$ Quai 5 voie 9 PTS - pupitre sur commande boutons Revêtement : Métal/plastique</p>
	<p align="center">622221-P14 - <28,4 $\mu\text{g}/\text{m}^2$ Quai 6 voie 10 PTS - pupitre sur commande boutons Revêtement : Métal/plastique</p>
	<p align="center">622221-P15 - <28,4 $\mu\text{g}/\text{m}^2$ Quai 6 voie 11 PTS - pupitre sur commande boutons Revêtement : Métal/plastique</p>

Prélèvements lingettes réalisés le 14/02/2025

PHOTOS	DESCRIPTIF
	<p>622221-P16 - <28,4 µg/m² Quai 7 voie 12 PTS - pupitre sur commande boutons Revêtement : Métal/plastique</p>
	<p>622221-P17 - <28,4 µg/m² Quai 7 voie 13 PTS - pupitre sur commande boutons Revêtement : Métal/plastique</p>
	<p>622221-P18 - <28,4 µg/m² Quai 8 voie 14 PTS - pupitre sur commande boutons Revêtement : Métal/plastique</p>

Prélèvements lingettes réalisés le 14/02/2025

PHOTOS	DESRIPTIF
	<p>622221-P19 - <100,0 µg/m² Quai 8 voie 14 PTS sur téléphone Revêtement : plastique</p>
	<p>622221-P20 - <35,7 µg/m² Quai 8 voie 14 PTS sur commande boutons verticale Revêtement : Métal/plastique</p>
	<p>622221-P21 - <28,4 µg/m² Quai 8 voie 15 PTS - pupitre sur commande boutons Revêtement : Métal/plastique</p>

Prélèvements lingettes réalisés le 14/02/2025

PHOTOS	DESRIPTIF
	<p>622221-P22 - <math><28,4 \mu\text{g}/\text{m}^2</math> Quai 9 voie 16 PTS - pupitre sur commande boutons Revêtement : Métal/plastique</p>
	<p>622221-P23 - <math><28,4 \mu\text{g}/\text{m}^2</math> Quai 9 voie 17 PTS - pupitre sur commande boutons Revêtement : Métal/plastique</p>
	<p>622221-P24 - <math><28,4 \mu\text{g}/\text{m}^2</math> Quai 10 voie 18 PTS - pupitre sur commande boutons Revêtement : Métal/plastique</p>



Prélèvements lingettes réalisés le 14/02/2025

PHOTOS	DESRIPTIF
	<p>622221-P25 - <math><28,4 \mu\text{g}/\text{m}^2</math> Quai 10 voie 19 PTS - pupitre sur commande boutons Revêtement : Métal/plastique</p>
	<p>622221-P26 - <math><28,4 \mu\text{g}/\text{m}^2</math> Quai 11 voie 20 PTS - pupitre sur commande boutons Revêtement : Métal/plastique</p>
	<p>622221-P27 - <math><28,4 \mu\text{g}/\text{m}^2</math> Quai 11 voie 21 PTS - pupitre sur commande boutons Revêtement : Métal/plastique</p>

Prélèvements lingettes réalisés le 14/02/2025

PHOTOS	DESCRIPTIF
	<p>622221-P28 - 28,4 $\mu\text{g}/\text{m}^2$ Quai 12 voie 22 PTS - pupitre sur commande boutons Revêtement : Métal/plastique</p>
	<p>622221-P29 - <28,4 $\mu\text{g}/\text{m}^2$ Quai 13 voie 23 PTS - pupitre sur commande boutons Revêtement : Métal/plastique</p>
	<p>622221-P30 - <28,4 $\mu\text{g}/\text{m}^2$ Quai 13 voie 24 PTS - pupitre sur commande boutons Revêtement : Métal/plastique</p>

Prélèvements lingettes réalisés le 14/02/2025

PHOTOS	DESRIPTIF
	<p>622221-P31 - <math><28,4 \mu\text{g}/\text{m}^2</math> Quai 14 voie 25 PTS - pupitre sur commande boutons Revêtement : Métal/plastique</p>
	<p>622221-P32 - <math><28,4 \mu\text{g}/\text{m}^2</math> Quai 14 voie 26 PTS - pupitre sur commande boutons Revêtement : Métal/plastique</p>
	<p>622221-P33 - <math><28,4 \mu\text{g}/\text{m}^2</math> Quai 15 voie 27 PTS - pupitre sur commande boutons Revêtement : Métal/plastique</p>

Prélèvements lingettes réalisés le 14/02/2025

PHOTOS	DESCRIPTIF
	<p>622221-P34 - 52,0 µg/m² Quai 8 voie 14 Au niveau du panneau publicitaire Côté Paris sur Sol Revêtement : revêtement bitumineux</p>

Malakoff, le 18/02/2025

Monsieur Emmanuel DESVILLES
Responsable opérationnel



ANNEXE – Méthode de prélèvement

- **Prélèvement selon la norme NF X 46-032**

La norme NF X 46-032 établit la méthodologie de mesurage du plomb dans les poussières présentes sur le sol lors de contrôle après travaux en présence de plomb dans des locaux d'habitation.

Ce contrôle s'inscrit dans le cadre réglementaire visant à renforcer la lutte contre le saturnisme lié à l'habitat.

Les locaux visés sont définis dans l'arrêté du 25 avril 2006 relatif au diagnostic du risque d'intoxication par le plomb des peintures et ayant fait l'objet des travaux mentionnés aux Articles L.1334-2 et L.1334-9 du code de la santé publique et définis à l'Article R.1334-5 du code de la santé publique

La norme NF X 46-032 décrit le prélèvement des poussières par essuyage en deux passages à l'aide de lingettes humides, la superficie de prélèvement étant délimitée par un gabarit de 0,1 m² :

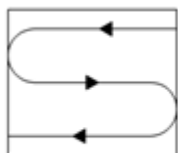

Figure 1 — Premier passage en S

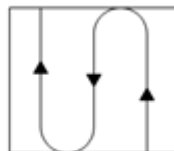

Figure 2 — Second passage en S perpendiculaire au premier

- **Prélèvement en adaptation de la norme NF X 46-032**

Le respect de la méthodologie décrite dans la norme NF X 46-032 implique de prélever sur une surface de 0,1 m², plate dont la rugosité ne risque pas de déchirer la lingette lors de l'essuyage.

Les situations suivantes représentent des adaptations à la méthode de prélèvement de la norme :

- Prélèvement sur une surface différente de 0,1 m²

En cas d'impossibilité d'utiliser un gabarit de 0,1 m² (cas des marches d'escalier, des augets, poteau/lisse d'échafaudage par exemple), il est possible de contrôler une superficie différente de 0,1 m². Elle est mesurée avec un mètre ruban. La superficie réellement prélevée est indiquée sur le rapport d'essai.

- Surface rugueuse avec risque de déchirement de la lingette

Si la surfaces à contrôler est rugueuses, il y a un risque important de déchirer la lingette lors de l'essuyage avec la possibilité de perte de matière et donc de sous-estimer le résultat.

C'est le cas par exemple sur les enrobés bitumineux, le béton, les colles de faïence/dalle...

Le prélèvement est alors réalisé par « tapotage » selon une méthode du Laboratoire Central de la Préfecture de Police (LCPP). Les prélèvements concernés font l'objet, dans le rapport d'essai, d'une remarque qui précise que la méthode par « tapotage » a été utilisée.

- Prélèvement sur une surface ajourée/perforée

Certaines surfaces ne sont pas pleines, comme les plateaux d'échafaudage par exemple.

La superficie de prélèvement dans le gabarit n'est donc pas de 0,1 m².

Les prélèvements concernés font l'objet, dans le rapport d'essai, d'une remarque qui précise que la surface contrôlée est « ajourée » et que la superficie est « apparente ».

- Prélèvement sur une surface cylindrique

Certains supports sont des cylindres, poteaux et lisses/moises d'échafaudage par exemple.

La superficie de prélèvement est calculée après mesures au mètre ruban.

Les prélèvements concernés font l'objet, dans le rapport d'essai, d'une remarque qui précise que la surface est cylindrique.

RAPPORT D'ESSAI N°25ENV001081-17022025-161408 du 17/02/2025 à 16:14

ANALYSE DU PLOMB ACIDO-SOLUBLE DANS LES POUSSIERES SUR LINGETTES

N° dossier FlashLab : 25ENV001081
N° échantillon FlashLab : 25ENV001081-001

Date de réception : 17/02/2025
Date d'analyse : 17/02/2025

DONNEES CLIENTS

Référence dossier HI25010214-00622221
Référence prélèvement 00622221-P1
Date de prélèvement Information non communiquée
Nature du prélèvement LINGETTES
Localisation Information non communiquée
Adresse du site Information non communiquée
Surface essuyée 0,0352 m²

RESULTATS

Analyse	Résultat	Unité	Méthode
Extraction acido-soluble du plomb puis analyse par ICP-AES			NF X 46-032 NF EN ISO 11885
Plomb acido-soluble	<1,00	µg/support	

Concentration surfacique en plomb acido-soluble : <28,4 µg/m² (calcul effectué sur la base des données de prélèvement fournies par le client)

Valeur du seuil limite réglementaire selon l'arrêté du 12 mai 2009 : 1000 µg/m². La valeur seuil indiquée concerne uniquement les prélèvements régis par les articles L.1334-2, L.1334-3 et L.1334-8 du code de la santé publique.

Observation(s) :

Absence de témoin.

PIERILLAS Audrey
Responsable Technique



RAPPORT D'ESSAI N°25ENV001081-17022025-161408 du 17/02/2025 à 16:14

ANALYSE DU PLOMB ACIDO-SOLUBLE DANS LES POUSSIERES SUR LINGETTES

N° dossier FlashLab : 25ENV001081
N° échantillon FlashLab : 25ENV001081-002

Date de réception : 17/02/2025
Date d'analyse : 17/02/2025

DONNEES CLIENTS

Référence dossier HI25010214-00622221
Référence prélèvement 00622221-P2
Date de prélèvement Information non communiquée
Nature du prélèvement LINGETTES
Localisation Information non communiquée
Adresse du site Information non communiquée
Surface essuyée 0,0352 m²

RESULTATS

Analyse	Résultat	Unité	Méthode
Extraction acido-soluble du plomb puis analyse par ICP-AES			NF X 46-032 NF EN ISO 11885
Plomb acido-soluble	<1,00	µg/support	

Concentration surfacique en plomb acido-soluble : <28,4 µg/m² (calcul effectué sur la base des données de prélèvement fournies par le client)

Valeur du seuil limite réglementaire selon l'arrêté du 12 mai 2009 : 1000 µg/m². La valeur seuil indiquée concerne uniquement les prélèvements régis par les articles L.1334-2, L.1334-3 et L.1334-8 du code de la santé publique.

Observation(s) :

Absence de témoin.

PIERILLAS Audrey
Responsable Technique



RAPPORT D'ESSAI N°25ENV001081-17022025-161408 du 17/02/2025 à 16:14

ANALYSE DU PLOMB ACIDO-SOLUBLE DANS LES POUSSIERES SUR LINGETTES

N° dossier FlashLab : 25ENV001081
N° échantillon FlashLab : 25ENV001081-003

Date de réception : 17/02/2025
Date d'analyse : 17/02/2025

DONNEES CLIENTS

Référence dossier HI25010214-00622221
Référence prélèvement 00622221-P3
Date de prélèvement Information non communiquée
Nature du prélèvement LINGETTES
Localisation Information non communiquée
Adresse du site Information non communiquée
Surface essuyée 0,0352 m²

RESULTATS

Analyse	Résultat	Unité	Méthode
Extraction acido-soluble du plomb puis analyse par ICP-AES			NF X 46-032 NF EN ISO 11885
Plomb acido-soluble	<1,00	µg/support	

Concentration surfacique en plomb acido-soluble : <28,4 µg/m² (calcul effectué sur la base des données de prélèvement fournies par le client)

Valeur du seuil limite réglementaire selon l'arrêté du 12 mai 2009 : 1000 µg/m². La valeur seuil indiquée concerne uniquement les prélèvements régis par les articles L.1334-2, L.1334-3 et L.1334-8 du code de la santé publique.

Observation(s) :

Absence de témoin.

PIERILLAS Audrey
Responsable Technique



RAPPORT D'ESSAI N°25ENV001081-17022025-161408 du 17/02/2025 à 16:14

ANALYSE DU PLOMB ACIDO-SOLUBLE DANS LES POUSSIERES SUR LINGETTES

N° dossier FlashLab : 25ENV001081
N° échantillon FlashLab : 25ENV001081-004

Date de réception : 17/02/2025
Date d'analyse : 17/02/2025

DONNEES CLIENTS

Référence dossier HI25010214-00622221
Référence prélèvement 00622221-P4
Date de prélèvement Information non communiquée
Nature du prélèvement LINGETTES
Localisation Information non communiquée
Adresse du site Information non communiquée
Surface essuyée 0,0100 m²

RESULTATS

Analyse	Résultat	Unité	Méthode
Extraction acido-soluble du plomb puis analyse par ICP-AES			NF X 46-032 NF EN ISO 11885
Plomb acido-soluble	<1,00	µg/support	

Concentration surfacique en plomb acido-soluble : <100,0 µg/m² (calcul effectué sur la base des données de prélèvement fournies par le client)

Valeur du seuil limite réglementaire selon l'arrêté du 12 mai 2009 : 1000 µg/m². La valeur seuil indiquée concerne uniquement les prélèvements régis par les articles L.1334-2, L.1334-3 et L.1334-8 du code de la santé publique.

Observation(s) :

Absence de témoin.

PIERILLAS Audrey
Responsable Technique



RAPPORT D'ESSAI N°25ENV001081-17022025-161408 du 17/02/2025 à 16:14

ANALYSE DU PLOMB ACIDO-SOLUBLE DANS LES POUSSIERES SUR LINGETTES

N° dossier FlashLab : 25ENV001081
N° échantillon FlashLab : 25ENV001081-005

Date de réception : 17/02/2025
Date d'analyse : 17/02/2025

DONNEES CLIENTS

Référence dossier HI25010214-00622221
Référence prélèvement 00622221-P5
Date de prélèvement Information non communiquée
Nature du prélèvement LINGETTES
Localisation Information non communiquée
Adresse du site Information non communiquée
Surface essuyée 0,0280 m²

RESULTATS

Analyse	Résultat	Unité	Méthode
Extraction acido-soluble du plomb puis analyse par ICP-AES			NF X 46-032 NF EN ISO 11885
Plomb acido-soluble	<1,00	µg/support	

Concentration surfacique en plomb acido-soluble : <35,7 µg/m² (calcul effectué sur la base des données de prélèvement fournies par le client)

Valeur du seuil limite réglementaire selon l'arrêté du 12 mai 2009 : 1000 µg/m². La valeur seuil indiquée concerne uniquement les prélèvements régis par les articles L.1334-2, L.1334-3 et L.1334-8 du code de la santé publique.

Observation(s) :

Absence de témoin.

PIERILLAS Audrey
Responsable Technique



RAPPORT D'ESSAI N°25ENV001081-17022025-161408 du 17/02/2025 à 16:14

ANALYSE DU PLOMB ACIDO-SOLUBLE DANS LES POUSSIERES SUR LINGETTES

N° dossier FlashLab : 25ENV001081
N° échantillon FlashLab : 25ENV001081-006

Date de réception : 17/02/2025
Date d'analyse : 17/02/2025

DONNEES CLIENTS

Référence dossier HI25010214-00622221
Référence prélèvement 00622221-P6
Date de prélèvement Information non communiquée
Nature du prélèvement LINGETTES
Localisation Information non communiquée
Adresse du site Information non communiquée
Surface essuyée 0,0352 m²

RESULTATS

Analyse	Résultat	Unité	Méthode
Extraction acido-soluble du plomb puis analyse par ICP-AES			NF X 46-032 NF EN ISO 11885
Plomb acido-soluble	<1,00	µg/support	

Concentration surfacique en plomb acido-soluble : <28,4 µg/m² (calcul effectué sur la base des données de prélèvement fournies par le client)

Valeur du seuil limite réglementaire selon l'arrêté du 12 mai 2009 : 1000 µg/m². La valeur seuil indiquée concerne uniquement les prélèvements régis par les articles L.1334-2, L.1334-3 et L.1334-8 du code de la santé publique.

Observation(s) :

Absence de témoin.

PIERILLAS Audrey
Responsable Technique



RAPPORT D'ESSAI N°25ENV001081-17022025-161408 du 17/02/2025 à 16:14

ANALYSE DU PLOMB ACIDO-SOLUBLE DANS LES POUSSIERES SUR LINGETTES

N° dossier FlashLab : 25ENV001081
N° échantillon FlashLab : 25ENV001081-007

Date de réception : 17/02/2025
Date d'analyse : 17/02/2025

DONNEES CLIENTS

Référence dossier HI25010214-00622221
Référence prélèvement 00622221-P7
Date de prélèvement Information non communiquée
Nature du prélèvement LINGETTES
Localisation Information non communiquée
Adresse du site Information non communiquée
Surface essuyée 0,0352 m²

RESULTATS

Analyse	Résultat	Unité	Méthode
Extraction acido-soluble du plomb puis analyse par ICP-AES			NF X 46-032 NF EN ISO 11885
Plomb acido-soluble	<1,00	µg/support	

Concentration surfacique en plomb acido-soluble : <28,4 µg/m² (calcul effectué sur la base des données de prélèvement fournies par le client)

Valeur du seuil limite réglementaire selon l'arrêté du 12 mai 2009 : 1000 µg/m². La valeur seuil indiquée concerne uniquement les prélèvements régis par les articles L.1334-2, L.1334-3 et L.1334-8 du code de la santé publique.

Observation(s) :

Absence de témoin.

PIERILLAS Audrey
Responsable Technique



RAPPORT D'ESSAI N°25ENV001081-17022025-161408 du 17/02/2025 à 16:14

ANALYSE DU PLOMB ACIDO-SOLUBLE DANS LES POUSSIERES SUR LINGETTES

N° dossier FlashLab : 25ENV001081
N° échantillon FlashLab : 25ENV001081-008

Date de réception : 17/02/2025
Date d'analyse : 17/02/2025

DONNEES CLIENTS

Référence dossier HI25010214-00622221
Référence prélèvement 00622221-P8
Date de prélèvement Information non communiquée
Nature du prélèvement LINGETTES
Localisation Information non communiquée
Adresse du site Information non communiquée
Surface essuyée 0,0352 m²

RESULTATS

Analyse	Résultat	Unité	Méthode
Extraction acido-soluble du plomb puis analyse par ICP-AES			NF X 46-032 NF EN ISO 11885
Plomb acido-soluble	<1,00	µg/support	

Concentration surfacique en plomb acido-soluble : <28,4 µg/m² (calcul effectué sur la base des données de prélèvement fournies par le client)

Valeur du seuil limite réglementaire selon l'arrêté du 12 mai 2009 : 1000 µg/m². La valeur seuil indiquée concerne uniquement les prélèvements régis par les articles L.1334-2, L.1334-3 et L.1334-8 du code de la santé publique.

Observation(s) :

Absence de témoin.

PIERILLAS Audrey
Responsable Technique



RAPPORT D'ESSAI N°25ENV001081-17022025-161408 du 17/02/2025 à 16:14

ANALYSE DU PLOMB ACIDO-SOLUBLE DANS LES POUSSIERES SUR LINGETTES

N° dossier FlashLab : 25ENV001081 Date de réception : 17/02/2025
N° échantillon FlashLab : 25ENV001081-009 Date d'analyse : 17/02/2025

DONNEES CLIENTS

Référence dossier HI25010214-00622221
Référence prélèvement 00622221-P9
Date de prélèvement Information non communiquée
Nature du prélèvement LINGETTES
Localisation Information non communiquée
Adresse du site Information non communiquée
Surface essuyée 0,0352 m²

RESULTATS

Analyse	Résultat	Unité	Méthode
Extraction acido-soluble du plomb puis analyse par ICP-AES			NF X 46-032 NF EN ISO 11885
Plomb acido-soluble	<1,00	µg/support	

Concentration surfacique en plomb acido-soluble : <28,4 µg/m² (calcul effectué sur la base des données de prélèvement fournies par le client)

Valeur du seuil limite réglementaire selon l'arrêté du 12 mai 2009 : 1000 µg/m². La valeur seuil indiquée concerne uniquement les prélèvements régis par les articles L.1334-2, L.1334-3 et L.1334-8 du code de la santé publique.

Observation(s) :

Absence de témoin.

PIERILLAS Audrey
Responsable Technique



RAPPORT D'ESSAI N°25ENV001081-17022025-161408 du 17/02/2025 à 16:14

ANALYSE DU PLOMB ACIDO-SOLUBLE DANS LES POUSSIERES SUR LINGETTES

N° dossier FlashLab : 25ENV001081
N° échantillon FlashLab : 25ENV001081-010

Date de réception : 17/02/2025
Date d'analyse : 17/02/2025

DONNEES CLIENTS

Référence dossier HI25010214-00622221
Référence prélèvement 00622221-P10
Date de prélèvement Information non communiquée
Nature du prélèvement LINGETTES
Localisation Information non communiquée
Adresse du site Information non communiquée
Surface essuyée 0,0352 m²

RESULTATS

Analyse	Résultat	Unité	Méthode
Extraction acido-soluble du plomb puis analyse par ICP-AES			NF X 46-032 NF EN ISO 11885
Plomb acido-soluble	<1,00	µg/support	

Concentration surfacique en plomb acido-soluble : <28,4 µg/m² (calcul effectué sur la base des données de prélèvement fournies par le client)

Valeur du seuil limite réglementaire selon l'arrêté du 12 mai 2009 : 1000 µg/m². La valeur seuil indiquée concerne uniquement les prélèvements régis par les articles L.1334-2, L.1334-3 et L.1334-8 du code de la santé publique.

Observation(s) :

Absence de témoin.

PIERILLAS Audrey
Responsable Technique



RAPPORT D'ESSAI N°25ENV001081-17022025-161408 du 17/02/2025 à 16:14

ANALYSE DU PLOMB ACIDO-SOLUBLE DANS LES POUSSIERES SUR LINGETTES

N° dossier FlashLab : 25ENV001081 Date de réception : 17/02/2025
N° échantillon FlashLab : 25ENV001081-011 Date d'analyse : 17/02/2025

DONNEES CLIENTS

Référence dossier HI25010214-00622221
Référence prélèvement 00622221-P11
Date de prélèvement Information non communiquée
Nature du prélèvement LINGETTES
Localisation Information non communiquée
Adresse du site Information non communiquée
Surface essuyée 0,0100 m²

RESULTATS

Analyse	Résultat	Unité	Méthode
Extraction acido-soluble du plomb puis analyse par ICP-AES			NF X 46-032 NF EN ISO 11885
Plomb acido-soluble	<1,00	µg/support	

Concentration surfacique en plomb acido-soluble : <100,0 µg/m² (calcul effectué sur la base des données de prélèvement fournies par le client)

Valeur du seuil limite réglementaire selon l'arrêté du 12 mai 2009 : 1000 µg/m². La valeur seuil indiquée concerne uniquement les prélèvements régis par les articles L.1334-2, L.1334-3 et L.1334-8 du code de la santé publique.

Observation(s) :

Absence de témoin.

PIERILLAS Audrey
Responsable Technique



RAPPORT D'ESSAI N°25ENV001081-17022025-161408 du 17/02/2025 à 16:14

ANALYSE DU PLOMB ACIDO-SOLUBLE DANS LES POUSSIERES SUR LINGETTES

N° dossier FlashLab : 25ENV001081
N° échantillon FlashLab : 25ENV001081-012

Date de réception : 17/02/2025
Date d'analyse : 17/02/2025

DONNEES CLIENTS

Référence dossier HI25010214-00622221
Référence prélèvement 00622221-P12
Date de prélèvement Information non communiquée
Nature du prélèvement LINGETTES
Localisation Information non communiquée
Adresse du site Information non communiquée
Surface essuyée 0,0280 m²

RESULTATS

Analyse	Résultat	Unité	Méthode
Extraction acido-soluble du plomb puis analyse par ICP-AES			NF X 46-032 NF EN ISO 11885
Plomb acido-soluble	<1,00	µg/support	

Concentration surfacique en plomb acido-soluble : <35,7 µg/m² (calcul effectué sur la base des données de prélèvement fournies par le client)

Valeur du seuil limite réglementaire selon l'arrêté du 12 mai 2009 : 1000 µg/m². La valeur seuil indiquée concerne uniquement les prélèvements régis par les articles L.1334-2, L.1334-3 et L.1334-8 du code de la santé publique.

Observation(s) :

Absence de témoin.

PIERILLAS Audrey
Responsable Technique



RAPPORT D'ESSAI N°25ENV001081-17022025-161408 du 17/02/2025 à 16:14

ANALYSE DU PLOMB ACIDO-SOLUBLE DANS LES POUSSIÈRES SUR LINGETTES

N° dossier FlashLab : 25ENV001081
N° échantillon FlashLab : 25ENV001081-013

Date de réception : 17/02/2025
Date d'analyse : 17/02/2025

DONNEES CLIENTS

Référence dossier HI25010214-00622221
Référence prélèvement 00622221-P13
Date de prélèvement Information non communiquée
Nature du prélèvement LINGETTES
Localisation Information non communiquée
Adresse du site Information non communiquée
Surface essuyée 0,0352 m²

RESULTATS

Analyse	Résultat	Unité	Méthode
Extraction acido-soluble du plomb puis analyse par ICP-AES			NF X 46-032 NF EN ISO 11885
Plomb acido-soluble	<1,00	µg/support	

Concentration surfacique en plomb acido-soluble : <28,4 µg/m² (calcul effectué sur la base des données de prélèvement fournies par le client)

Valeur du seuil limite réglementaire selon l'arrêté du 12 mai 2009 : 1000 µg/m². La valeur seuil indiquée concerne uniquement les prélèvements régis par les articles L.1334-2, L.1334-3 et L.1334-8 du code de la santé publique.

Observation(s) :

Absence de témoin.

PIERILLAS Audrey
Responsable Technique



RAPPORT D'ESSAI N°25ENV001081-17022025-161408 du 17/02/2025 à 16:14

ANALYSE DU PLOMB ACIDO-SOLUBLE DANS LES POUSSIÈRES SUR LINGETTES

N° dossier FlashLab : 25ENV001081 Date de réception : 17/02/2025
N° échantillon FlashLab : 25ENV001081-014 Date d'analyse : 17/02/2025

DONNEES CLIENTS

Référence dossier HI25010214-00622221
Référence prélèvement 00622221-P14
Date de prélèvement Information non communiquée
Nature du prélèvement LINGETTES
Localisation Information non communiquée
Adresse du site Information non communiquée
Surface essuyée 0,0352 m²

RESULTATS

Analyse	Résultat	Unité	Méthode
Extraction acido-soluble du plomb puis analyse par ICP-AES			NF X 46-032 NF EN ISO 11885
Plomb acido-soluble	<1,00	µg/support	

Concentration surfacique en plomb acido-soluble : <28,4 µg/m² (calcul effectué sur la base des données de prélèvement fournies par le client)

Valeur du seuil limite réglementaire selon l'arrêté du 12 mai 2009 : 1000 µg/m². La valeur seuil indiquée concerne uniquement les prélèvements régis par les articles L.1334-2, L.1334-3 et L.1334-8 du code de la santé publique.

Observation(s) :

Absence de témoin.

PIERILLAS Audrey
Responsable Technique



RAPPORT D'ESSAI N°25ENV001081-17022025-161408 du 17/02/2025 à 16:14

ANALYSE DU PLOMB ACIDO-SOLUBLE DANS LES POUSSIERES SUR LINGETTES

N° dossier FlashLab : 25ENV001081
N° échantillon FlashLab : 25ENV001081-015

Date de réception : 17/02/2025
Date d'analyse : 17/02/2025

DONNEES CLIENTS

Référence dossier HI25010214-00622221
Référence prélèvement 00622221-P15
Date de prélèvement Information non communiquée
Nature du prélèvement LINGETTES
Localisation Information non communiquée
Adresse du site Information non communiquée
Surface essuyée 0,0352 m²

RESULTATS

Analyse	Résultat	Unité	Méthode
Extraction acido-soluble du plomb puis analyse par ICP-AES			NF X 46-032 NF EN ISO 11885
Plomb acido-soluble	<1,00	µg/support	

Concentration surfacique en plomb acido-soluble : <28,4 µg/m² (calcul effectué sur la base des données de prélèvement fournies par le client)

Valeur du seuil limite réglementaire selon l'arrêté du 12 mai 2009 : 1000 µg/m². La valeur seuil indiquée concerne uniquement les prélèvements régis par les articles L.1334-2, L.1334-3 et L.1334-8 du code de la santé publique.

Observation(s) :

Absence de témoin.

PIERILLAS Audrey
Responsable Technique



RAPPORT D'ESSAI N°25ENV001081-17022025-161408 du 17/02/2025 à 16:14

ANALYSE DU PLOMB ACIDO-SOLUBLE DANS LES POUSSIERES SUR LINGETTES

N° dossier FlashLab : 25ENV001081
N° échantillon FlashLab : 25ENV001081-016

Date de réception : 17/02/2025
Date d'analyse : 17/02/2025

DONNEES CLIENTS

Référence dossier HI25010214-00622221
Référence prélèvement 00622221-P16
Date de prélèvement Information non communiquée
Nature du prélèvement LINGETTES
Localisation Information non communiquée
Adresse du site Information non communiquée
Surface essuyée 0,0352 m²

RESULTATS

Analyse	Résultat	Unité	Méthode
Extraction acido-soluble du plomb puis analyse par ICP-AES			NF X 46-032 NF EN ISO 11885
Plomb acido-soluble	<1,00	µg/support	

Concentration surfacique en plomb acido-soluble : <28,4 µg/m² (calcul effectué sur la base des données de prélèvement fournies par le client)

Valeur du seuil limite réglementaire selon l'arrêté du 12 mai 2009 : 1000 µg/m². La valeur seuil indiquée concerne uniquement les prélèvements régis par les articles L.1334-2, L.1334-3 et L.1334-8 du code de la santé publique.

Observation(s) :

Absence de témoin.

PIERILLAS Audrey
Responsable Technique



RAPPORT D'ESSAI N°25ENV001081-17022025-161408 du 17/02/2025 à 16:14

ANALYSE DU PLOMB ACIDO-SOLUBLE DANS LES POUSSIERES SUR LINGETTES

N° dossier FlashLab : 25ENV001081
N° échantillon FlashLab : 25ENV001081-017

Date de réception : 17/02/2025
Date d'analyse : 17/02/2025

DONNEES CLIENTS

Référence dossier HI25010214-00622221
Référence prélèvement 00622221-P17
Date de prélèvement Information non communiquée
Nature du prélèvement LINGETTES
Localisation Information non communiquée
Adresse du site Information non communiquée
Surface essuyée 0,0352 m²

RESULTATS

Analyse	Résultat	Unité	Méthode
Extraction acido-soluble du plomb puis analyse par ICP-AES			NF X 46-032 NF EN ISO 11885
Plomb acido-soluble	<1,00	µg/support	

Concentration surfacique en plomb acido-soluble : <28,4 µg/m² (calcul effectué sur la base des données de prélèvement fournies par le client)

Valeur du seuil limite réglementaire selon l'arrêté du 12 mai 2009 : 1000 µg/m². La valeur seuil indiquée concerne uniquement les prélèvements régis par les articles L.1334-2, L.1334-3 et L.1334-8 du code de la santé publique.

Observation(s) :

Absence de témoin.

PIERILLAS Audrey
Responsable Technique



RAPPORT D'ESSAI N°25ENV001081-17022025-161408 du 17/02/2025 à 16:14

ANALYSE DU PLOMB ACIDO-SOLUBLE DANS LES POUSSIERES SUR LINGETTES

N° dossier FlashLab : 25ENV001081
N° échantillon FlashLab : 25ENV001081-018

Date de réception : 17/02/2025
Date d'analyse : 17/02/2025

DONNEES CLIENTS

Référence dossier HI25010214-00622221
Référence prélèvement 00622221-P18
Date de prélèvement Information non communiquée
Nature du prélèvement LINGETTES
Localisation Information non communiquée
Adresse du site Information non communiquée
Surface essuyée 0,0352 m²

RESULTATS

Analyse	Résultat	Unité	Méthode
Extraction acido-soluble du plomb puis analyse par ICP-AES			NF X 46-032 NF EN ISO 11885
Plomb acido-soluble	<1,00	µg/support	

Concentration surfacique en plomb acido-soluble : <28,4 µg/m² (calcul effectué sur la base des données de prélèvement fournies par le client)

Valeur du seuil limite réglementaire selon l'arrêté du 12 mai 2009 : 1000 µg/m². La valeur seuil indiquée concerne uniquement les prélèvements régis par les articles L.1334-2, L.1334-3 et L.1334-8 du code de la santé publique.

Observation(s) :

Absence de témoin.

PIERILLAS Audrey
Responsable Technique



RAPPORT D'ESSAI N°25ENV001081-17022025-161408 du 17/02/2025 à 16:14

ANALYSE DU PLOMB ACIDO-SOLUBLE DANS LES POUSSIERES SUR LINGETTES

N° dossier FlashLab : 25ENV001081
N° échantillon FlashLab : 25ENV001081-019

Date de réception : 17/02/2025
Date d'analyse : 17/02/2025

DONNEES CLIENTS

Référence dossier : HI25010214-00622221
Référence prélèvement : 00622221-P19
Date de prélèvement : Information non communiquée
Nature du prélèvement : LINGETTES
Localisation : Information non communiquée
Adresse du site : Information non communiquée
Surface essuyée : 0,0100 m²

RESULTATS

Analyse	Résultat	Unité	Méthode
Extraction acido-soluble du plomb puis analyse par ICP-AES			NF X 46-032 NF EN ISO 11885
Plomb acido-soluble	<1,00	µg/support	

Concentration surfacique en plomb acido-soluble : <100,0 µg/m² (calcul effectué sur la base des données de prélèvement fournies par le client)

Valeur du seuil limite réglementaire selon l'arrêté du 12 mai 2009 : 1000 µg/m². La valeur seuil indiquée concerne uniquement les prélèvements régis par les articles L.1334-2, L.1334-3 et L.1334-8 du code de la santé publique.

Observation(s) :

Absence de témoin.

PIERILLAS Audrey
Responsable Technique



RAPPORT D'ESSAI N°25ENV001081-17022025-161408 du 17/02/2025 à 16:14

ANALYSE DU PLOMB ACIDO-SOLUBLE DANS LES POUSSIÈRES SUR LINGETTES

N° dossier FlashLab : 25ENV001081
N° échantillon FlashLab : 25ENV001081-020

Date de réception : 17/02/2025
Date d'analyse : 17/02/2025

DONNEES CLIENTS

Référence dossier HI25010214-00622221
Référence prélèvement 00622221-P20
Date de prélèvement Information non communiquée
Nature du prélèvement LINGETTES
Localisation Information non communiquée
Adresse du site Information non communiquée
Surface essuyée 0,0280 m²

RESULTATS

Analyse	Résultat	Unité	Méthode
Extraction acido-soluble du plomb puis analyse par ICP-AES			NF X 46-032 NF EN ISO 11885
Plomb acido-soluble	<1,00	µg/support	

Concentration surfacique en plomb acido-soluble : <35,7 µg/m² (calcul effectué sur la base des données de prélèvement fournies par le client)

Valeur du seuil limite réglementaire selon l'arrêté du 12 mai 2009 : 1000 µg/m². La valeur seuil indiquée concerne uniquement les prélèvements régis par les articles L.1334-2, L.1334-3 et L.1334-8 du code de la santé publique.

Observation(s) :

Absence de témoin.

PIERILLAS Audrey
Responsable Technique



RAPPORT D'ESSAI N°25ENV001081-17022025-161408 du 17/02/2025 à 16:14

ANALYSE DU PLOMB ACIDO-SOLUBLE DANS LES POUSSIERES SUR LINGETTES

N° dossier FlashLab : 25ENV001081 Date de réception : 17/02/2025
N° échantillon FlashLab : 25ENV001081-021 Date d'analyse : 17/02/2025

DONNEES CLIENTS

Référence dossier HI25010214-00622221
Référence prélèvement 00622221-P21
Date de prélèvement Information non communiquée
Nature du prélèvement LINGETTES
Localisation Information non communiquée
Adresse du site Information non communiquée
Surface essuyée 0,0352 m²

RESULTATS

Analyse	Résultat	Unité	Méthode
Extraction acido-soluble du plomb puis analyse par ICP-AES			NF X 46-032 NF EN ISO 11885
Plomb acido-soluble	<1,00	µg/support	

Concentration surfacique en plomb acido-soluble : <28,4 µg/m² (calcul effectué sur la base des données de prélèvement fournies par le client)

Valeur du seuil limite règlementaire selon l'arrêté du 12 mai 2009 : 1000 µg/m². La valeur seuil indiquée concerne uniquement les prélèvements régis par les articles L.1334-2, L.1334-3 et L.1334-8 du code de la santé publique.

Observation(s) :

Absence de témoin.

PIERILLAS Audrey
Responsable Technique



RAPPORT D'ESSAI N°25ENV001081-17022025-161408 du 17/02/2025 à 16:14

ANALYSE DU PLOMB ACIDO-SOLUBLE DANS LES POUSSIERES SUR LINGETTES

N° dossier FlashLab : 25ENV001081
N° échantillon FlashLab : 25ENV001081-022

Date de réception : 17/02/2025
Date d'analyse : 17/02/2025

DONNEES CLIENTS

Référence dossier HI25010214-00622221
Référence prélèvement 00622221-P22
Date de prélèvement Information non communiquée
Nature du prélèvement LINGETTES
Localisation Information non communiquée
Adresse du site Information non communiquée
Surface essuyée 0,0352 m²

RESULTATS

Analyse	Résultat	Unité	Méthode
Extraction acido-soluble du plomb puis analyse par ICP-AES			NF X 46-032 NF EN ISO 11885
Plomb acido-soluble	<1,00	µg/support	

Concentration surfacique en plomb acido-soluble : <28,4 µg/m² (calcul effectué sur la base des données de prélèvement fournies par le client)

Valeur du seuil limite réglementaire selon l'arrêté du 12 mai 2009 : 1000 µg/m². La valeur seuil indiquée concerne uniquement les prélèvements régis par les articles L.1334-2, L.1334-3 et L.1334-8 du code de la santé publique.

Observation(s) :

Absence de témoin.

PIERILLAS Audrey
Responsable Technique



RAPPORT D'ESSAI N°25ENV001081-17022025-161408 du 17/02/2025 à 16:14

ANALYSE DU PLOMB ACIDO-SOLUBLE DANS LES POUSSIERES SUR LINGETTES

N° dossier FlashLab : 25ENV001081
N° échantillon FlashLab : 25ENV001081-023

Date de réception : 17/02/2025
Date d'analyse : 17/02/2025

DONNEES CLIENTS

Référence dossier HI25010214-00622221
Référence prélèvement 00622221-P23
Date de prélèvement Information non communiquée
Nature du prélèvement LINGETTES
Localisation Information non communiquée
Adresse du site Information non communiquée
Surface essuyée 0,0352 m²

RESULTATS

Analyse	Résultat	Unité	Méthode
Extraction acido-soluble du plomb puis analyse par ICP-AES			NF X 46-032 NF EN ISO 11885
Plomb acido-soluble	<1,00	µg/support	

Concentration surfacique en plomb acido-soluble : <28,4 µg/m² (calcul effectué sur la base des données de prélèvement fournies par le client)

Valeur du seuil limite réglementaire selon l'arrêté du 12 mai 2009 : 1000 µg/m². La valeur seuil indiquée concerne uniquement les prélèvements régis par les articles L.1334-2, L.1334-3 et L.1334-8 du code de la santé publique.

Observation(s) :

Absence de témoin.

PIERILLAS Audrey
Responsable Technique



RAPPORT D'ESSAI N°25ENV001081-17022025-161408 du 17/02/2025 à 16:14

ANALYSE DU PLOMB ACIDO-SOLUBLE DANS LES POUSSIÈRES SUR LINGETTES

N° dossier FlashLab : 25ENV001081
N° échantillon FlashLab : 25ENV001081-024

Date de réception : 17/02/2025
Date d'analyse : 17/02/2025

DONNEES CLIENTS

Référence dossier HI25010214-00622221
Référence prélèvement 00622221-P24
Date de prélèvement Information non communiquée
Nature du prélèvement LINGETTES
Localisation Information non communiquée
Adresse du site Information non communiquée
Surface essuyée 0,0352 m²

RESULTATS

Analyse	Résultat	Unité	Méthode
Extraction acido-soluble du plomb puis analyse par ICP-AES			NF X 46-032 NF EN ISO 11885
Plomb acido-soluble	<1,00	µg/support	

Concentration surfacique en plomb acido-soluble : <28,4 µg/m² (calcul effectué sur la base des données de prélèvement fournies par le client)

Valeur du seuil limite réglementaire selon l'arrêté du 12 mai 2009 : 1000 µg/m². La valeur seuil indiquée concerne uniquement les prélèvements régis par les articles L.1334-2, L.1334-3 et L.1334-8 du code de la santé publique.

Observation(s) :

Absence de témoin.

PIERILLAS Audrey
Responsable Technique



RAPPORT D'ESSAI N°25ENV001081-17022025-161408 du 17/02/2025 à 16:14

ANALYSE DU PLOMB ACIDO-SOLUBLE DANS LES POUSSIÈRES SUR LINGETTES

N° dossier FlashLab : 25ENV001081
N° échantillon FlashLab : 25ENV001081-025

Date de réception : 17/02/2025
Date d'analyse : 17/02/2025

DONNEES CLIENTS

Référence dossier HI25010214-00622221
Référence prélèvement 00622221-P25
Date de prélèvement Information non communiquée
Nature du prélèvement LINGETTES
Localisation Information non communiquée
Adresse du site Information non communiquée
Surface essuyée 0,0352 m²

RESULTATS

Analyse	Résultat	Unité	Méthode
Extraction acido-soluble du plomb puis analyse par ICP-AES			NF X 46-032 NF EN ISO 11885
Plomb acido-soluble	<1,00	µg/support	

Concentration surfacique en plomb acido-soluble : <28,4 µg/m² (calcul effectué sur la base des données de prélèvement fournies par le client)

Valeur du seuil limite réglementaire selon l'arrêté du 12 mai 2009 : 1000 µg/m². La valeur seuil indiquée concerne uniquement les prélèvements régis par les articles L.1334-2, L.1334-3 et L.1334-8 du code de la santé publique.

Observation(s) :

Absence de témoin.

PIERILLAS Audrey
Responsable Technique



RAPPORT D'ESSAI N°25ENV001081-17022025-161408 du 17/02/2025 à 16:14

ANALYSE DU PLOMB ACIDO-SOLUBLE DANS LES POUSSIERES SUR LINGETTES

N° dossier FlashLab : 25ENV001081
N° échantillon FlashLab : 25ENV001081-026

Date de réception : 17/02/2025
Date d'analyse : 17/02/2025

DONNEES CLIENTS

Référence dossier HI25010214-00622221
Référence prélèvement 00622221-P26
Date de prélèvement Information non communiquée
Nature du prélèvement LINGETTES
Localisation Information non communiquée
Adresse du site Information non communiquée
Surface essuyée 0,0352 m²

RESULTATS

Analyse	Résultat	Unité	Méthode
Extraction acido-soluble du plomb puis analyse par ICP-AES			NF X 46-032 NF EN ISO 11885
Plomb acido-soluble	<1,00	µg/support	

Concentration surfacique en plomb acido-soluble : <28,4 µg/m² (calcul effectué sur la base des données de prélèvement fournies par le client)

Valeur du seuil limite réglementaire selon l'arrêté du 12 mai 2009 : 1000 µg/m². La valeur seuil indiquée concerne uniquement les prélèvements régis par les articles L.1334-2, L.1334-3 et L.1334-8 du code de la santé publique.

Observation(s) :

Absence de témoin.

PIERILLAS Audrey
Responsable Technique



RAPPORT D'ESSAI N°25ENV001081-17022025-161408 du 17/02/2025 à 16:14

ANALYSE DU PLOMB ACIDO-SOLUBLE DANS LES POUSSIERES SUR LINGETTES

N° dossier FlashLab : 25ENV001081
N° échantillon FlashLab : 25ENV001081-027

Date de réception : 17/02/2025
Date d'analyse : 17/02/2025

DONNEES CLIENTS

Référence dossier HI25010214-00622221
Référence prélèvement 00622221-P27
Date de prélèvement Information non communiquée
Nature du prélèvement LINGETTES
Localisation Information non communiquée
Adresse du site Information non communiquée
Surface essuyée 0,0352 m²

RESULTATS

Analyse	Résultat	Unité	Méthode
Extraction acido-soluble du plomb puis analyse par ICP-AES			NF X 46-032 NF EN ISO 11885
Plomb acido-soluble	<1,00	µg/support	

Concentration surfacique en plomb acido-soluble : <28,4 µg/m² (calcul effectué sur la base des données de prélèvement fournies par le client)

Valeur du seuil limite réglementaire selon l'arrêté du 12 mai 2009 : 1000 µg/m². La valeur seuil indiquée concerne uniquement les prélèvements régis par les articles L.1334-2, L.1334-3 et L.1334-8 du code de la santé publique.

Observation(s) :

Absence de témoin.

PIERILLAS Audrey
Responsable Technique



RAPPORT D'ESSAI N°25ENV001081-17022025-161408 du 17/02/2025 à 16:14

ANALYSE DU PLOMB ACIDO-SOLUBLE DANS LES POUSSIERES SUR LINGETTES

N° dossier FlashLab : 25ENV001081
N° échantillon FlashLab : 25ENV001081-028

Date de réception : 17/02/2025
Date d'analyse : 17/02/2025

DONNEES CLIENTS

Référence dossier HI25010214-00622221
Référence prélèvement 00622221-P28
Date de prélèvement Information non communiquée
Nature du prélèvement LINGETTES
Localisation Information non communiquée
Adresse du site Information non communiquée
Surface essuyée 0,0352 m²

RESULTATS

Analyse	Résultat	Unité	Méthode
Extraction acido-soluble du plomb puis analyse par ICP-AES			NF X 46-032 NF EN ISO 11885
Plomb acido-soluble	1,00	µg/support	

Concentration surfacique en plomb acido-soluble : 28,4 µg/m² (calcul effectué sur la base des données de prélèvement fournies par le client)

Valeur du seuil limite réglementaire selon l'arrêté du 12 mai 2009 : 1000 µg/m². La valeur seuil indiquée concerne uniquement les prélèvements régis par les articles L.1334-2, L.1334-3 et L.1334-8 du code de la santé publique.

Observation(s) :

Absence de témoin.

PIERILLAS Audrey
Responsable Technique



RAPPORT D'ESSAI N°25ENV001081-17022025-161408 du 17/02/2025 à 16:14

ANALYSE DU PLOMB ACIDO-SOLUBLE DANS LES POUSSIERES SUR LINGETTES

N° dossier FlashLab : 25ENV001081
N° échantillon FlashLab : 25ENV001081-029

Date de réception : 17/02/2025
Date d'analyse : 17/02/2025

DONNEES CLIENTS

Référence dossier HI25010214-00622221
Référence prélèvement 00622221-P29
Date de prélèvement Information non communiquée
Nature du prélèvement LINGETTES
Localisation Information non communiquée
Adresse du site Information non communiquée
Surface essuyée 0,0352 m²

RESULTATS

Analyse	Résultat	Unité	Méthode
Extraction acido-soluble du plomb puis analyse par ICP-AES			NF X 46-032 NF EN ISO 11885
Plomb acido-soluble	<1,00	µg/support	

Concentration surfacique en plomb acido-soluble : <28,4 µg/m² (calcul effectué sur la base des données de prélèvement fournies par le client)

Valeur du seuil limite règlementaire selon l'arrêté du 12 mai 2009 : 1000 µg/m². La valeur seuil indiquée concerne uniquement les prélèvements régis par les articles L.1334-2, L.1334-3 et L.1334-8 du code de la santé publique.

Observation(s) :

Absence de témoin.

PIERILLAS Audrey
Responsable Technique



RAPPORT D'ESSAI N°25ENV001081-17022025-161408 du 17/02/2025 à 16:14

ANALYSE DU PLOMB ACIDO-SOLUBLE DANS LES POUSSIERES SUR LINGETTES

N° dossier FlashLab : 25ENV001081
N° échantillon FlashLab : 25ENV001081-030

Date de réception : 17/02/2025
Date d'analyse : 17/02/2025

DONNEES CLIENTS

Référence dossier HI25010214-00622221
Référence prélèvement 00622221-P30
Date de prélèvement Information non communiquée
Nature du prélèvement LINGETTES
Localisation Information non communiquée
Adresse du site Information non communiquée
Surface essuyée 0,0352 m²

RESULTATS

Analyse	Résultat	Unité	Méthode
Extraction acido-soluble du plomb puis analyse par ICP-AES			NF X 46-032 NF EN ISO 11885
Plomb acido-soluble	<1,00	µg/support	

Concentration surfacique en plomb acido-soluble : <28,4 µg/m² (calcul effectué sur la base des données de prélèvement fournies par le client)

Valeur du seuil limite règlementaire selon l'arrêté du 12 mai 2009 : 1000 µg/m². La valeur seuil indiquée concerne uniquement les prélèvements régis par les articles L.1334-2, L.1334-3 et L.1334-8 du code de la santé publique.

Observation(s) :

Absence de témoin.

PIERILLAS Audrey
Responsable Technique



RAPPORT D'ESSAI N°25ENV001081-17022025-161408 du 17/02/2025 à 16:14

ANALYSE DU PLOMB ACIDO-SOLUBLE DANS LES POUSSIERES SUR LINGETTES

N° dossier FlashLab : 25ENV001081
N° échantillon FlashLab : 25ENV001081-031

Date de réception : 17/02/2025
Date d'analyse : 17/02/2025

DONNEES CLIENTS

Référence dossier HI25010214-00622221
Référence prélèvement 00622221-P31
Date de prélèvement Information non communiquée
Nature du prélèvement LINGETTES
Localisation Information non communiquée
Adresse du site Information non communiquée
Surface essuyée 0,0352 m²

RESULTATS

Analyse	Résultat	Unité	Méthode
Extraction acido-soluble du plomb puis analyse par ICP-AES			NF X 46-032 NF EN ISO 11885
Plomb acido-soluble	<1,00	µg/support	

Concentration surfacique en plomb acido-soluble : <28,4 µg/m² (calcul effectué sur la base des données de prélèvement fournies par le client)

Valeur du seuil limite réglementaire selon l'arrêté du 12 mai 2009 : 1000 µg/m². La valeur seuil indiquée concerne uniquement les prélèvements régis par les articles L.1334-2, L.1334-3 et L.1334-8 du code de la santé publique.

Observation(s) :

Absence de témoin.

PIERILLAS Audrey
Responsable Technique



RAPPORT D'ESSAI N°25ENV001081-17022025-161408 du 17/02/2025 à 16:14

ANALYSE DU PLOMB ACIDO-SOLUBLE DANS LES POUSSIERES SUR LINGETTES

N° dossier FlashLab : 25ENV001081
N° échantillon FlashLab : 25ENV001081-032

Date de réception : 17/02/2025
Date d'analyse : 17/02/2025

DONNEES CLIENTS

Référence dossier HI25010214-00622221
Référence prélèvement 00622221-P32
Date de prélèvement Information non communiquée
Nature du prélèvement LINGETTES
Localisation Information non communiquée
Adresse du site Information non communiquée
Surface essuyée 0,0352 m²

RESULTATS

Analyse	Résultat	Unité	Méthode
Extraction acido-soluble du plomb puis analyse par ICP-AES			NF X 46-032 NF EN ISO 11885
Plomb acido-soluble	<1,00	µg/support	

Concentration surfacique en plomb acido-soluble : <28,4 µg/m² (calcul effectué sur la base des données de prélèvement fournies par le client)

Valeur du seuil limite réglementaire selon l'arrêté du 12 mai 2009 : 1000 µg/m². La valeur seuil indiquée concerne uniquement les prélèvements régis par les articles L.1334-2, L.1334-3 et L.1334-8 du code de la santé publique.

Observation(s) :

Absence de témoin.

PIERILLAS Audrey
Responsable Technique



RAPPORT D'ESSAI N°25ENV001081-17022025-161409 du 17/02/2025 à 16:14

ANALYSE DU PLOMB ACIDO-SOLUBLE DANS LES POUSSIERES SUR LINGETTES

N° dossier FlashLab : 25ENV001081
N° échantillon FlashLab : 25ENV001081-033

Date de réception : 17/02/2025
Date d'analyse : 17/02/2025

DONNEES CLIENTS

Référence dossier HI25010214-00622221
Référence prélèvement 00622221-P33
Date de prélèvement Information non communiquée
Nature du prélèvement LINGETTES
Localisation Information non communiquée
Adresse du site Information non communiquée
Surface essuyée 0,0352 m²

RESULTATS

Analyse	Résultat	Unité	Méthode
Extraction acido-soluble du plomb puis analyse par ICP-AES			NF X 46-032 NF EN ISO 11885
Plomb acido-soluble	<1,00	µg/support	

Concentration surfacique en plomb acido-soluble : <28,4 µg/m² (calcul effectué sur la base des données de prélèvement fournies par le client)

Valeur du seuil limite réglementaire selon l'arrêté du 12 mai 2009 : 1000 µg/m². La valeur seuil indiquée concerne uniquement les prélèvements régis par les articles L.1334-2, L.1334-3 et L.1334-8 du code de la santé publique.

Observation(s) :

Absence de témoin.

PIERILLAS Audrey
Responsable Technique



RAPPORT D'ESSAI N°25ENV001081-17022025-161409 du 17/02/2025 à 16:14

ANALYSE DU PLOMB ACIDO-SOLUBLE DANS LES POUSSIERES SUR LINGETTES

N° dossier FlashLab : 25ENV001081
N° échantillon FlashLab : 25ENV001081-034

Date de réception : 17/02/2025
Date d'analyse : 17/02/2025

DONNEES CLIENTS

Référence dossier HI25010214-00622221
Référence prélèvement 00622221-P34
Date de prélèvement Information non communiquée
Nature du prélèvement LINGETTES
Localisation Information non communiquée
Adresse du site Information non communiquée
Surface essuyée 0,100 m²

RESULTATS

Analyse	Résultat	Unité	Méthode
Extraction acido-soluble du plomb puis analyse par ICP-AES			NF X 46-032 NF EN ISO 11885
Plomb acido-soluble	5,20	µg/support	

Concentration surfacique en plomb acido-soluble : 52,0 µg/m² (calcul effectué sur la base des données de prélèvement fournies par le client)

Valeur du seuil limite réglementaire selon l'arrêté du 12 mai 2009 : 1000 µg/m². La valeur seuil indiquée concerne uniquement les prélèvements régis par les articles L.1334-2, L.1334-3 et L.1334-8 du code de la santé publique.

Observation(s) :

Absence de témoin.

PIERILLAS Audrey
Responsable Technique





L'AGENCE DE L'ANALYSE DE L'AIR

3D Rénovation

A l'attention de Monsieur Romain VIGNEAU
4 Chemin des Sangliers
77930 CHAILLY EN BIÈRE

**Rapport de localisation des résultats
de prélèvements surfaciques susceptibles de contenir du plomb
Mesures ponctuelles**

Quai N°13 Voies 23/24

La reproduction de ce rapport d'essai n'est autorisée que sous sa forme intégrale.
Il comporte 3 pages + 1 pages du rapport d'analyse 25ENV001104 de notre sous-traitant.

Le résultat ne se rapporte qu'à l'objet soumis à l'essai.
Les localisations des prélèvements ont été déterminées par le client.
Le résultat n'est représentatif que de la superficie de prélèvement à l'heure et à la date de la réalisation du prélèvement.

Numéro de rapport : Rev1 –HI25010214/00622224

Adresse du site : Gare Saint Lazare
13 Rue d'Amsterdam
75009 PARIS

Date de prélèvement : le 17/02/2025

Préleveur : HASSANI ALI ABDILLAH Fazir

Méthode de Référence : Norme NF X 46-032

Prélèvements lingettes réalisés le 17/02/2025

N° de prel	Etage	Localisation	Heure	Revêtement	Superficie de prélèvement	Remarque	Concentration en plomb $\mu\text{g}/\text{m}^2$
622224-P1	Quai	Quai 13 Voie 23 Au niveau du panneau publicitaire côté Paris sur Sol	11h43	revêtement bitumineux	0,1m ²	-	79,2

PHOTOS	DESCRIPTIF
	<p>622224-P1 - 79,2 $\mu\text{g}/\text{m}^2$ Quai 13 Voie 23 Au niveau du panneau publicitaire côté Paris sur Sol Revêtement : revêtement bitumineux</p>

Malakoff, le 19/02/2025

Monsieur Emmanuel DESVILLES
Responsable opérationnel



ANNEXE – Méthode de prélèvement

- **Prélèvement selon la norme NF X 46-032**

La norme NF X 46-032 établit la méthodologie de mesurage du plomb dans les poussières présentes sur le sol lors de contrôle après travaux en présence de plomb dans des locaux d'habitation.

Ce contrôle s'inscrit dans le cadre réglementaire visant à renforcer la lutte contre le saturnisme lié à l'habitat.

Les locaux visés sont définis dans l'arrêté du 25 avril 2006 relatif au diagnostic du risque d'intoxication par le plomb des peintures et ayant fait l'objet des travaux mentionnés aux Articles L.1334-2 et L.1334-9 du code de la santé publique et définis à l'Article R.1334-5 du code de la santé publique

La norme NF X 46-032 décrit le prélèvement des poussières par essuyage en deux passages à l'aide de lingettes humides, la superficie de prélèvement étant délimitée par un gabarit de 0,1 m² :

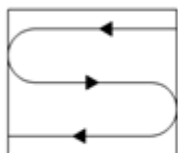

Figure 1 — Premier passage en S

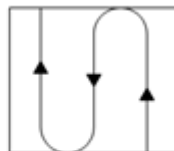

Figure 2 — Second passage en S perpendiculaire au premier

- **Prélèvement en adaptation de la norme NF X 46-032**

Le respect de la méthodologie décrite dans la norme NF X 46-032 implique de prélever sur une surface de 0,1 m², plate dont la rugosité ne risque pas de déchirer la lingette lors de l'essuyage.

Les situations suivantes représentent des adaptations à la méthode de prélèvement de la norme :

- Prélèvement sur une surface différente de 0,1 m²

En cas d'impossibilité d'utiliser un gabarit de 0,1 m² (cas des marches d'escalier, des augets, poteau/lisse d'échafaudage par exemple), il est possible de contrôler une superficie différente de 0,1 m². Elle est mesurée avec un mètre ruban. La superficie réellement prélevée est indiquée sur le rapport d'essai.

- Surface rugueuse avec risque de déchirement de la lingette

Si la surfaces à contrôler est rugueuses, il y a un risque important de déchirer la lingette lors de l'essuyage avec la possibilité de perte de matière et donc de sous-estimer le résultat.

C'est le cas par exemple sur les enrobés bitumineux, le béton, les colles de faïence/dalle...

Le prélèvement est alors réalisé par « tapotage » selon une méthode du Laboratoire Central de la Préfecture de Police (LCPP). Les prélèvements concernés font l'objet, dans le rapport d'essai, d'une remarque qui précise que la méthode par « tapotage » a été utilisée.

- Prélèvement sur une surface ajourée/perforée

Certaines surfaces ne sont pas pleines, comme les plateaux d'échafaudage par exemple.

La superficie de prélèvement dans le gabarit n'est donc pas de 0,1 m².

Les prélèvements concernés font l'objet, dans le rapport d'essai, d'une remarque qui précise que la surface contrôlée est « ajourée » et que la superficie est « apparente ».

- Prélèvement sur une surface cylindrique

Certains supports sont des cylindres, poteaux et lisses/moises d'échafaudage par exemple.

La superficie de prélèvement est calculée après mesures au mètre ruban.

Les prélèvements concernés font l'objet, dans le rapport d'essai, d'une remarque qui précise que la surface est cylindrique.

RAPPORT D'ESSAI N°25ENV001104-18022025-153732 du 18/02/2025 à 15:37

ANALYSE DU PLOMB ACIDO-SOLUBLE DANS LES POUSSIERES SUR LINGETTES

N° dossier FlashLab : 25ENV001104
N° échantillon FlashLab : 25ENV001104-001
Date de réception : 17/02/2025
Date d'analyse : 18/02/2025

DONNEES CLIENTS

Référence dossier HI25010214-00622224
Référence prélèvement 00622224-P1
Date de prélèvement Information non communiquée
Nature du prélèvement LINGETTES
Localisation Information non communiquée
Adresse du site Information non communiquée
Surface essuyée 0,100 m²

RESULTATS

Analyse	Résultat	Unité	Méthode
Extraction acido-soluble du plomb puis analyse par ICP-AES			NF X 46-032 NF EN ISO 11885
Plomb acido-soluble	7,92	µg/support	

Concentration surfacique en plomb acido-soluble : 79,2 µg/m² (calcul effectué sur la base des données de prélèvement fournies par le client)

Valeur du seuil limite règlementaire selon l'arrêté du 12 mai 2009 : 1000 µg/m². La valeur seuil indiquée concerne uniquement les prélèvements régis par les articles L.1334-2, L.1334-3 et L.1334-8 du code de la santé publique.

Observation(s) :

Absence de témoin.

PIERILLAS Audrey
Responsable Technique





L'AGENCE DE L'ANALYSE DE L'AIR

3D Rénovation

A l'attention de Monsieur Romain VIGNEAU
4 Chemin des Sangliers

77930 CHAILLY EN BIÈRE

**Rapport de localisation des résultats
de prélèvements surfaciques susceptibles de contenir du plomb
Mesures ponctuelles**

quai N°13 Voie 23/24

La reproduction de ce rapport d'essai n'est autorisée que sous sa forme intégrale.
Il comporte 3 pages + 1 pages du rapport d'analyse 25ENV001149 de notre sous-traitant.

Le résultat ne se rapporte qu'à l'objet soumis à l'essai.
Les localisations des prélèvements ont été déterminées par le client.
Le résultat n'est représentatif que de la superficie de prélèvement à l'heure et à la date de la réalisation du prélèvement.

Numéro de rapport : Rev1 -HI25010214/00622227

Adresse du site : Gare Saint Lazare
13 Rue d'Amsterdam

75009 PARIS

Date de prélèvement : le 18/02/2025

Préleveur : HASSANI ALI ABDILLAH Fazir

Méthode de Référence : Norme NF X 46-032

Prélèvements lingettes réalisés le 18/02/2025

N° de prel	Etage	Localisation	Heure	Revêtement	Superficie de prélèvement	Remarque	Concentration en plomb $\mu\text{g}/\text{m}^2$
622227-P1	Quai	Quai 13 Voie 23/24 Début de quai sur Sol	4h35	revêtement bitumineux	0,1m ²	-	<10,0

PHOTOS	DESCRIPTIF
	<p>622227-P1 - <10,0 $\mu\text{g}/\text{m}^2$ Quai 13 Voie 23/24 Début de quai sur Sol Revêtement : revêtement bitumineux</p>

Malakoff, le 21/02/2025

Monsieur Emmanuel DESVILLES
Responsable opérationnel



ANNEXE – Méthode de prélèvement

- **Prélèvement selon la norme NF X 46-032**

La norme NF X 46-032 établit la méthodologie de mesurage du plomb dans les poussières présentes sur le sol lors de contrôle après travaux en présence de plomb dans des locaux d'habitation.

Ce contrôle s'inscrit dans le cadre réglementaire visant à renforcer la lutte contre le saturnisme lié à l'habitat.

Les locaux visés sont définis dans l'arrêté du 25 avril 2006 relatif au diagnostic du risque d'intoxication par le plomb des peintures et ayant fait l'objet des travaux mentionnés aux Articles L.1334-2 et L.1334-9 du code de la santé publique et définis à l'Article R.1334-5 du code de la santé publique

La norme NF X 46-032 décrit le prélèvement des poussières par essuyage en deux passages à l'aide de lingettes humides, la superficie de prélèvement étant délimitée par un gabarit de 0,1 m² :

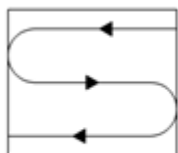

Figure 1 — Premier passage en S

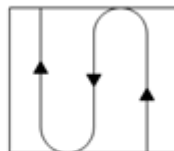

Figure 2 — Second passage en S perpendiculaire au premier

- **Prélèvement en adaptation de la norme NF X 46-032**

Le respect de la méthodologie décrite dans la norme NF X 46-032 implique de prélever sur une surface de 0,1 m², plate dont la rugosité ne risque pas de déchirer la lingette lors de l'essuyage.

Les situations suivantes représentent des adaptations à la méthode de prélèvement de la norme :

- Prélèvement sur une surface différente de 0,1 m²

En cas d'impossibilité d'utiliser un gabarit de 0,1 m² (cas des marches d'escalier, des augets, poteau/lisse d'échafaudage par exemple), il est possible de contrôler une superficie différente de 0,1 m². Elle est mesurée avec un mètre ruban. La superficie réellement prélevée est indiquée sur le rapport d'essai.

- Surface rugueuse avec risque de déchirement de la lingette

Si la surfaces à contrôler est rugueuses, il y a un risque important de déchirer la lingette lors de l'essuyage avec la possibilité de perte de matière et donc de sous-estimer le résultat.

C'est le cas par exemple sur les enrobés bitumineux, le béton, les colles de faïence/dalle...

Le prélèvement est alors réalisé par « tapotage » selon une méthode du Laboratoire Central de la Préfecture de Police (LCPP). Les prélèvements concernés font l'objet, dans le rapport d'essai, d'une remarque qui précise que la méthode par « tapotage » a été utilisée.

- Prélèvement sur une surface ajourée/perforée

Certaines surfaces ne sont pas pleines, comme les plateaux d'échafaudage par exemple.

La superficie de prélèvement dans le gabarit n'est donc pas de 0,1 m².

Les prélèvements concernés font l'objet, dans le rapport d'essai, d'une remarque qui précise que la surface contrôlée est « ajourée » et que la superficie est « apparente ».

- Prélèvement sur une surface cylindrique

Certains supports sont des cylindres, poteaux et lisses/moises d'échafaudage par exemple.

La superficie de prélèvement est calculée après mesures au mètre ruban.

Les prélèvements concernés font l'objet, dans le rapport d'essai, d'une remarque qui précise que la surface est cylindrique.

RAPPORT D'ESSAI N°25ENV001149-19022025-144816 du 19/02/2025 à 14:48

ANALYSE DU PLOMB ACIDO-SOLUBLE DANS LES POUSSIERES SUR LINGETTES

N° dossier FlashLab : 25ENV001149 Date de réception : 19/02/2025
N° échantillon FlashLab : 25ENV001149-001 Date d'analyse : 19/02/2025

DONNEES CLIENTS

Référence dossier HI25010214-00622227
Référence prélèvement 00622227-P1
Date de prélèvement 18/02/2025
Nature du prélèvement LINGETTES
Localisation Information non communiquée
Adresse du site Information non communiquée
Surface essuyée 0,100 m²

RESULTATS

Analyse	Résultat	Unité	Méthode
Extraction acido-soluble du plomb puis analyse par ICP-AES			NF X 46-032 NF EN ISO 11885
Plomb acido-soluble	<1,00	µg/support	

Concentration surfacique en plomb acido-soluble : <10,0 µg/m² (calcul effectué sur la base des données de prélèvement fournies par le client)

Valeur du seuil limite règlementaire selon l'arrêté du 12 mai 2009 : 1000 µg/m². La valeur seuil indiquée concerne uniquement les prélèvements régis par les articles L.1334-2, L.1334-3 et L.1334-8 du code de la santé publique.

Observation(s) :

Absence de témoin.

PIERILLAS Audrey
Responsable Technique

