

GARE DE PARIS SAINT LAZARE

Prélèvements lingette

Quais et Equipements sur les quais

DIRECTION DE GARE DE PARIS SAINT LAZARE
VENDREDI 13 DÉCEMBRE 2024

Nettoyage très haute efficacité des quais et équipements de quais de la gare de Paris Saint Lazare

SNCF Gares & Connexions réalise des nettoyages très haute efficacité sur les quais et équipements de quais de la gare dans l'objectif de faire diminuer leur taux de pollution au plomb.

Les interventions se déroulent **de nuit**, en **l'absence de public**. Les entreprises intervenant respectent un protocole spécifique pour entrer et sortir des zones traitées et éviter toute exportation de traces de plomb vers d'autres zones accessibles au public. Par ailleurs, dans le cadre de ces interventions et pour la sécurité de tous, les espaces à l'intérieur de la gare font régulièrement l'objet **d'une surveillance** réalisée par un laboratoire agréé. Il est cependant recommandé de respecter les gestes habituels d'hygiène, en particulier le lavage régulier des mains.

SNCF Gares & Connexions publie les prélèvements de contrôle des teneurs en plomb mesurées dans l'espace public de la gare.



Ces mesures sont disponibles sur le site :
<https://www.garesetconnexions.sncf/fr/actualites/rapports-resultats-mesures-concentration-plomb-gare-paris-saint-lazare>

Quais n° 4 - 5 - 8 - 9 - 13

Revêtement des quais

Mesures initiales					Après nettoyage		
N° du prélèvement	Date du prélèvement	Prélèvement	Support du prélèvement	Résultat lingette (en µg/m ²)	N° du prélèvement	Date du prélèvement	Résultat lingette (en µg/m ²)
617180-P2	28/11/2024	Quai n°5 Voies 8/9	Revêtement bitumineux	863,6	617183-P2	29/11/2024	46
617913-P2	02/12/2024	Quai n°8 Voies 14/15	Revêtement bitumineux	1300	617916-P2	03/12/2024	86,4
617721-P1	03/12/2024	Quai n°13 Voies 23/24	Revêtement bitumineux	224,8	617724-P1	04/12/2024	44,8
3614-004-002	28/11/2024	Quai n°4 Voies 6/7	Revêtement bitumineux	377	3614-004-004	28/11/2024	81,4
617743-P1	09/12/2024	Quai n°9 Voies 16/17	Revêtement bitumineux	1200,8	617746-P1	10/12/2024	159,6

Quais n° 7 - 8 - 9 - 10 - 11 - 14

Revêtement des quais

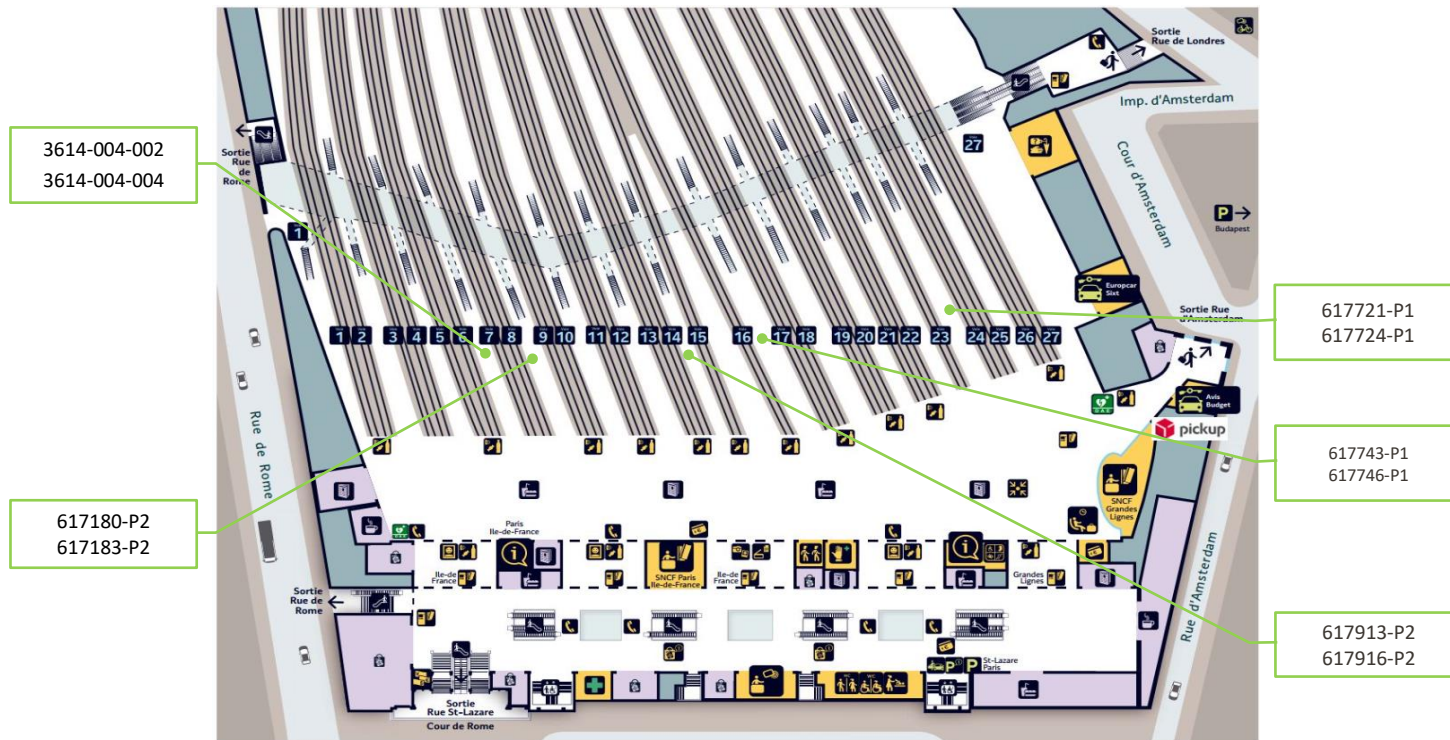

Ensemble des quais de la gare

PTS

Mesures initiales					Après nettoyage, si nécessaire		
N° du prélèvement	Date du prélèvement	Prélèvement	Support du prélèvement	Résultat lingette (en µg/m²)	N° du prélèvement	Date du prélèvement	Résultat lingette (en µg/m²)
617180-P1	28/11/2024	PTS - Quai n°5 Voie 8	Métal commandes	<28,4	617183-P1	29/11/2024	<28,4
617913-P1	02/12/2024	PTS - Quai n°8 Voie 14	Métal commandes	<28,4	617916-P1	03/12/2024	<28,4
617749-P1	09/12/2024	PTS - Quai n°1 Voie 1	Métal commandes	<28,4	617751-P1	10/12/2024	<28,4
617749-P2	09/12/2024	PTS - Quai n°2 Voie 2	Métal commandes	<28,4	617751-P2	10/12/2024	<28,4
617749-P3	09/12/2024	PTS - Quai n°2 Voie 3	Métal commandes	<28,4	617751-P3	10/12/2024	<28,4
617749-P4	09/12/2024	PTS - Quai n°2 Voie 3	Plastique téléphone	<100,0	617751-P4	10/12/2024	<100,0
617749-P5	09/12/2024	PTS - Quai n°2 Voie 3	Métal commandes verticales	<35,7	617751-P5	10/12/2024	<35,7
617749-P6	09/12/2024	PTS - Quai n°3 Voie 4	Métal commandes	<28,4	617751-P6	10/12/2024	<28,4
617749-P7	09/12/2024	PTS - Quai n°3 Voie 5	Métal commandes	<28,4	617751-P7	10/12/2024	<28,4
617749-P8	09/12/2024	PTS - Quai n°4 Voie 6	Métal commandes	<28,4	617751-P8	10/12/2024	<28,4
617749-P9	09/12/2024	PTS - Quai n°4 Voie 7	Métal commandes	<28,4	617751-P9	10/12/2024	<28,4
617749-P10	09/12/2024	PTS - Quai n°5 Voie 8	Métal commandes	<28,4	617751-P10	10/12/2024	<28,4
617749-P11	09/12/2024	PTS - Quai n°5 Voie 8	Plastique téléphone	<100,0	617751-P11	10/12/2024	<100,0
617749-P12	09/12/2024	PTS - Quai n°5 Voie 8	Métal commandes verticales	<35,7	617751-P12	10/12/2024	<35,7
617749-P13	09/12/2024	PTS - Quai n°5 Voie 9	Métal commandes	<28,4	617751-P13	10/12/2024	<28,4
617749-P14	09/12/2024	PTS - Quai n°6 Voie 10	Métal commandes	35,2	617751-P14	10/12/2024	<28,4
617749-P15	09/12/2024	PTS - Quai n°6 Voie 11	Métal commandes	30,7	617751-P15	10/12/2024	<28,4
617749-P16	09/12/2024	PTS - Quai n°7 Voie 12	Métal commandes	<28,4	617751-P16	10/12/2024	<28,4
617749-P17	09/12/2024	PTS - Quai n°7 Voie 13	Métal commandes	<28,4	617751-P17	10/12/2024	<28,4
617749-P18	09/12/2024	PTS - Quai n°8 Voie 14	Métal commandes	<28,4	617751-P18	10/12/2024	<28,4
617749-P19	09/12/2024	PTS - Quai n°8 Voie 14	Plastique téléphone	<100,0	617751-P19	10/12/2024	<100,0
617749-P20	09/12/2024	PTS - Quai n°8 Voie 14	Métal commandes verticales	<35,7	617751-P20	10/12/2024	<35,7
617749-P21	09/12/2024	PTS - Quai n°8 Voie 15	Métal commandes	<28,4	617751-P21	10/12/2024	<28,4
617749-P22	09/12/2024	PTS - Quai n°9 Voie 16	Métal commandes	59,1	617751-P22	10/12/2024	<28,4
617749-P23	09/12/2024	PTS - Quai n°9 Voie 17	Métal commandes	<28,4	617751-P23	10/12/2024	<28,4
617749-P24	09/12/2024	PTS - Quai n°10 Voie 18	Métal commandes	368,2	617751-P24	10/12/2024	181,8
617749-P25	09/12/2024	PTS - Quai n°10 Voie 19	Métal commandes	<28,4	617751-P25	10/12/2024	<28,4
617749-P26	09/12/2024	PTS - Quai n°11 Voie 20	Métal commandes	236,4	617751-P26	10/12/2024	<28,4
617749-P27	09/12/2024	PTS - Quai n°11 Voie 21	Métal commandes	28,4	617751-P27	10/12/2024	50,0
617749-P28	09/12/2024	PTS - Quai n°12 Voie 22	Métal commandes	72,7	617751-P28	10/12/2024	<28,4
617749-P29	09/12/2024	PTS - Quai n°13 Voie 23	Métal commandes	102,3	617751-P29	10/12/2024	44,3
617749-P30	09/12/2024	PTS - Quai n°13 Voie 24	Métal commandes	<28,4	617751-P30	10/12/2024	<28,4
617749-P31	09/12/2024	PTS - Quai n°14 Voie 25	Métal commandes	73,9	617751-P31	10/12/2024	<28,4
617749-P32	09/12/2024	PTS - Quai n°14 Voie 26	Métal commandes	<28,4	617751-P32	10/12/2024	<28,4
617749-P33	09/12/2024	PTS - Quai n°15 Voie 27	Métal commandes	<28,4	617751-P33	10/12/2024	<28,4



L'AGENCE DE L'ANALYSE DE L'AIR

3D Rénovation

A l'attention de Monsieur Romain VIGNEAU
4 Chemin des Sangliers

77930 CHAILLY EN BIÈRE

**Rapport de localisation des résultats
de prélèvements surfaciques susceptibles de contenir du plomb
Mesures ponctuelles**

Quai N°5 - Voies 8/9 + PTS

La reproduction de ce rapport d'essai n'est autorisée que sous sa forme intégrale.
Il comporte 4 pages + 2 pages du rapport d'analyse 24ENV008484 de notre sous-traitant.

Le résultat ne se rapporte qu'à l'objet soumis à l'essai.
Les localisations des prélèvements ont été déterminées par le client.
Le résultat n'est représentatif que de la superficie de prélèvement à l'heure et à la date de la réalisation du prélèvement.

Numéro de rapport : Rev1 –HI24110026/00617180

Adresse du site : Gare Saint Lazare
13 Rue d'Amsterdam

75009 PARIS

Date de prélèvement : le 28/11/2024

Préleveur : HASSANI ALI ABDILLAH Fazir

Méthode de Référence : Norme NF X 46-032

Prélèvements lingettes réalisés le 28/11/2024

N° de prel	Etage	Localisation	Heure	Revêtement	Superficie de prélèvement	Remarque	Concentration en plomb µg/m ²
617180-P1	Quai	Quai 5 Voie 8 PTS - pupitre sur Commande boutons	9h30	Plastique et métal	0,0352 m ²	-	<28,4
617180-P2	Quai	Quai 5 – voie 8 Au niveau du banc côté Paris sur Sol	9h35	Revêtement bitumineux	0,1m ²	-	863,6

Prélèvements lingettes réalisés le 28/11/2024

PHOTOS	DESSCRIPTIF
	<p>617180-P1 -<28,4 µg/m² Quai 5 Voie 8 PTS - pupitre sur Commande boutons Revêtement : Plastique et métal</p>
	<p>617180-P2 - 863,6 µg/m² Quai 5 – voie 8 Au niveau du banc côté Paris sur Sol Revêtement : revêtement bitumineux</p>

Malakoff, le 03/12/2024

Monsieur Emmanuel DESVILLES
Responsable opérationnel



ANNEXE – Méthode de prélèvement

• **Prélèvement selon la norme NF X 46-032**

La norme NF X 46-032 établit la méthodologie de mesurage du plomb dans les poussières présentes sur le sol lors de contrôle après travaux en présence de plomb dans des locaux d'habitation.

Ce contrôle s'inscrit dans le cadre réglementaire visant à renforcer la lutte contre le saturnisme lié à l'habitat.

Les locaux visés sont définis dans l'arrêté du 25 avril 2006 relatif au diagnostic du risque d'intoxication par le plomb des peintures et ayant fait l'objet des travaux mentionnés aux Articles L.1334-2 et L.1334-9 du code de la santé publique et définis à l'Article R.1334-5 du code de la santé publique

La norme NF X 46-032 décrit le prélèvement des poussières par essuyage en deux passages à l'aide de lingettes humides, la superficie de prélèvement étant délimitée par un gabarit de 0,1 m² :

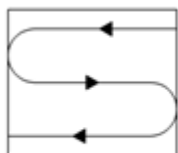

Figure 1 — Premier passage en S

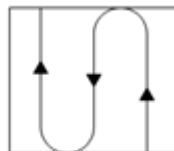

Figure 2 — Second passage en S perpendiculaire au premier

• **Prélèvement en adaptation de la norme NF X 46-032**

Le respect de la méthodologie décrite dans la norme NF X 46-032 implique de prélever sur une surface de 0,1 m², plate dont la rugosité ne risque pas de déchirer la lingette lors de l'essuyage.

Les situations suivantes représentent des adaptations à la méthode de prélèvement de la norme :

- Prélèvement sur une surface différente de 0,1 m²

En cas d'impossibilité d'utiliser un gabarit de 0,1 m² (cas des marches d'escalier, des augets, poteau/lisse d'échafaudage par exemple), il est possible de contrôler une superficie différente de 0,1 m². Elle est mesurée avec un mètre ruban. La superficie réellement prélevée est indiquée sur le rapport d'essai.

- Surface rugueuse avec risque de déchirement de la lingette

Si la surfaces à contrôler est rugueuses, il y a un risque important de déchirer la lingette lors de l'essuyage avec la possibilité de perte de matière et donc de sous-estimer le résultat.

C'est le cas par exemple sur les enrobés bitumineux, le béton, les colles de faïence/dalle...

Le prélèvement est alors réalisé par « tapotage » selon une méthode du Laboratoire Central de la Préfecture de Police (LCPP). Les prélèvements concernés font l'objet, dans le rapport d'essai, d'une remarque qui précise que la méthode par « tapotage » a été utilisée.

- Prélèvement sur une surface ajourée/perforée

Certaines surfaces ne sont pas pleines, comme les plateaux d'échafaudage par exemple.

La superficie de prélèvement dans le gabarit n'est donc pas de 0,1 m².

Les prélèvements concernés font l'objet, dans le rapport d'essai, d'une remarque qui précise que la surface contrôlée est « ajourée » et que la superficie est « apparente ».

- Prélèvement sur une surface cylindrique

Certains supports sont des cylindres, poteaux et lisses/moises d'échafaudage par exemple.

La superficie de prélèvement est calculée après mesures au mètre ruban.

Les prélèvements concernés font l'objet, dans le rapport d'essai, d'une remarque qui précise que la surface est cylindrique.

RAPPORT D'ESSAI N°24ENV008484-29112024-104516 du 29/11/2024 à 10:45

ANALYSE DU PLOMB ACIDO-SOLUBLE DANS LES POUSSIERES SUR LINGETTES

N° dossier FlashLab : 24ENV008484
N° échantillon FlashLab : 24ENV008484-001

Date de réception : 28/11/2024
Date d'analyse : 28/11/2024

DONNEES CLIENTS

Référence dossier HI24110026-00617180
Référence prélèvement 00617180-P1
Date de prélèvement Information non communiquée
Nature du prélèvement LINGETTES
Localisation Information non communiquée
Adresse du site Information non communiquée
Surface essuyée 0,0352 m²

RESULTATS

Analyse	Résultat	Unité	Méthode
Extraction acido-soluble du plomb puis analyse par ICP-AES			NF X 46-032 NF EN ISO 11885
Plomb acido-soluble	<1,00	µg/support	

Concentration surfacique en plomb acido-soluble : <28,4 µg/m² (calcul effectué sur la base des données de prélèvement fournies par le client)

Valeur du seuil limite réglementaire selon l'arrêté du 12 mai 2009 : 1000 µg/m². La valeur seuil indiquée concerne uniquement les prélèvements régis par les articles L.1334-2, L.1334-3 et L.1334-8 du code de la santé publique.

Observation(s) :

Absence de témoin

PIERILLAS Audrey
Responsable Technique



RAPPORT D'ESSAI N°24ENV008484-29112024-104516 du 29/11/2024 à 10:45

ANALYSE DU PLOMB ACIDO-SOLUBLE DANS LES POUSSIÈRES SUR LINGETTES

N° dossier FlashLab : 24ENV008484
N° échantillon FlashLab : 24ENV008484-002

Date de réception : 28/11/2024
Date d'analyse : 28/11/2024

DONNEES CLIENTS

Référence dossier HI24110026-00617180
Référence prélèvement 00617180-P2
Date de prélèvement Information non communiquée
Nature du prélèvement LINGETTES
Localisation Information non communiquée
Adresse du site Information non communiquée
Surface essuyée 0,100 m²

RESULTATS

Analyse	Résultat	Unité	Méthode
Extraction acido-soluble du plomb puis analyse par ICP-AES			NF X 46-032 NF EN ISO 11885
Plomb acido-soluble	86,4	µg/support	

Concentration surfacique en plomb acido-soluble : 863,6 µg/m² (calcul effectué sur la base des données de prélèvement fournies par le client)

Valeur du seuil limite réglementaire selon l'arrêté du 12 mai 2009 : 1000 µg/m². La valeur seuil indiquée concerne uniquement les prélèvements régis par les articles L.1334-2, L.1334-3 et L.1334-8 du code de la santé publique.

Observation(s) :

Absence de témoin

PIERILLAS Audrey
Responsable Technique





L'AGENCE DE L'ANALYSE DE L'AIR

3D Rénovation

A l'attention de Monsieur Romain VIGNEAU
4 Chemin des Sangliers

77930 CHAILLY EN BIÈRE

**Rapport de localisation des résultats
de prélèvements surfaciques susceptibles de contenir du plomb
Mesures ponctuelles**

Quai N°5 Voie 8/9 + PTS

La reproduction de ce rapport d'essai n'est autorisée que sous sa forme intégrale.
Il comporte 3 pages + 2 pages du rapport d'analyse 24ENV008515 de notre sous-traitant.

Le résultat ne se rapporte qu'à l'objet soumis à l'essai.
Les localisations des prélèvements ont été déterminées par le client.
Le résultat n'est représentatif que de la superficie de prélèvement à l'heure et à la date de la réalisation du prélèvement.

Numéro de rapport : Rev1 –HI24110026/00617183

Adresse du site : Gare Saint Lazare
13 Rue d'Amsterdam
75009 PARIS



Date de prélèvement : le 29/11/2024

Préleveur : HASSANI ALI ABDILLAH Fazir

Méthode de Référence : Norme NF X 46-032

Prélèvements lingettes réalisés le 29/11/2024

N° de prel	Etage	Localisation	Heure	Revêtement	Superficie de prélèvement	Remarque	Concentration en plomb $\mu\text{g}/\text{m}^2$
617183-P1	Quai	Quai 5 Voie 8 PTS - pupitre sur commande boutons	4h35	Plastique métal	0,0352 m ²	-	< 28,4
617183-P2	Quai	Quai 5 - Voie 8 Au niveau du panneau publicitaire Côté Paris sur Sol	4h40	Revêtement bitumineux	0,1m ²	-	46,0

PHOTOS	DESCRIPTIF
	<p>617183-P1 - <28,4 $\mu\text{g}/\text{m}^2$ Quai 5 Voie 8 PTS - pupitre sur commande boutons Revêtement : Plastique / métal</p>
	<p>617183-P2 - 46,0 $\mu\text{g}/\text{m}^2$ Quai 5 - Voie 8 Au niveau du panneau publicitaire Côté Paris sur Sol Revêtement : revêtement bitumineux</p>

Malakoff, le 03/12/2024
 Monsieur Emmanuel DESVILLES
 Responsable opérationnel



ANNEXE – Méthode de prélèvement

• **Prélèvement selon la norme NF X 46-032**

La norme NF X 46-032 établit la méthodologie de mesurage du plomb dans les poussières présentes sur le sol lors de contrôle après travaux en présence de plomb dans des locaux d'habitation.

Ce contrôle s'inscrit dans le cadre réglementaire visant à renforcer la lutte contre le saturnisme lié à l'habitat.

Les locaux visés sont définis dans l'arrêté du 25 avril 2006 relatif au diagnostic du risque d'intoxication par le plomb des peintures et ayant fait l'objet des travaux mentionnés aux Articles L.1334-2 et L.1334-9 du code de la santé publique et définis à l'Article R.1334-5 du code de la santé publique

La norme NF X 46-032 décrit le prélèvement des poussières par essuyage en deux passages à l'aide de lingettes humides, la superficie de prélèvement étant délimitée par un gabarit de 0,1 m² :

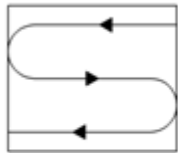

Figure 1 — Premier passage en S

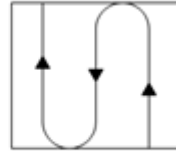

Figure 2 — Second passage en S perpendiculaire au premier

• **Prélèvement en adaptation de la norme NF X 46-032**

Le respect de la méthodologie décrite dans la norme NF X 46-032 implique de prélever sur une surface de 0,1 m², plate dont la rugosité ne risque pas de déchirer la lingette lors de l'essuyage.

Les situations suivantes représentent des adaptations à la méthode de prélèvement de la norme :

- Prélèvement sur une surface différente de 0,1 m²

En cas d'impossibilité d'utiliser un gabarit de 0,1 m² (cas des marches d'escalier, des augets, poteau/lisse d'échafaudage par exemple), il est possible de contrôler une superficie différente de 0,1 m². Elle est mesurée avec un mètre ruban. La superficie réellement prélevée est indiquée sur le rapport d'essai.

- Surface rugueuse avec risque de déchirement de la lingette

Si la surfaces à contrôler est rugueuses, il y a un risque important de déchirer la lingette lors de l'essuyage avec la possibilité de perte de matière et donc de sous-estimer le résultat.

C'est le cas par exemple sur les enrobés bitumineux, le béton, les colles de faïence/dalle...

Le prélèvement est alors réalisé par « tapotage » selon une méthode du Laboratoire Central de la Préfecture de Police (LCPP). Les prélèvements concernés font l'objet, dans le rapport d'essai, d'une remarque qui précise que la méthode par « tapotage » a été utilisée.

- Prélèvement sur une surface ajourée/perforée

Certaines surfaces ne sont pas pleines, comme les plateaux d'échafaudage par exemple.

La superficie de prélèvement dans le gabarit n'est donc pas de 0,1 m².

Les prélèvements concernés font l'objet, dans le rapport d'essai, d'une remarque qui précise que la surface contrôlée est « ajourée » et que la superficie est « apparente ».

- Prélèvement sur une surface cylindrique

Certains supports sont des cylindres, poteaux et lisses/moises d'échafaudage par exemple.

La superficie de prélèvement est calculée après mesures au mètre ruban.

Les prélèvements concernés font l'objet, dans le rapport d'essai, d'une remarque qui précise que la surface est cylindrique.

RAPPORT D'ESSAI N°24ENV008515-02122024-145410 du 02/12/2024 à 14:54

ANALYSE DU PLOMB ACIDO-SOLUBLE DANS LES POUSSIERES SUR LINGETTES

N° dossier FlashLab : 24ENV008515 Date de réception : 29/11/2024
N° échantillon FlashLab : 24ENV008515-001 Date d'analyse : 02/12/2024

DONNEES CLIENTS

Référence dossier HI24110026-00617183
Référence prélèvement 00617183-P1
Date de prélèvement Information non communiquée
Nature du prélèvement LINGETTES
Localisation Information non communiquée
Adresse du site Information non communiquée
Surface essuyée 0,0352 m²

RESULTATS

Analyse	Résultat	Unité	Méthode
Extraction acido-soluble du plomb puis analyse par ICP-AES			NF X 46-032 NF EN ISO 11885
Plomb acido-soluble	<1,00	µg/support	

Concentration surfacique en plomb acido-soluble : <28,4 µg/m² (calcul effectué sur la base des données de prélèvement fournies par le client)

Valeur du seuil limite réglementaire selon l'arrêté du 12 mai 2009 : 1000 µg/m². La valeur seuil indiquée concerne uniquement les prélèvements régis par les articles L.1334-2, L.1334-3 et L.1334-8 du code de la santé publique.

Observation(s) :

Absence de témoin

PIERILLAS Audrey
Responsable Technique



RAPPORT D'ESSAI N°24ENV008515-02122024-145410 du 02/12/2024 à 14:54

ANALYSE DU PLOMB ACIDO-SOLUBLE DANS LES POUSSIERES SUR LINGETTES

N° dossier FlashLab : 24ENV008515 Date de réception : 29/11/2024
N° échantillon FlashLab : 24ENV008515-002 Date d'analyse : 02/12/2024

DONNEES CLIENTS

Référence dossier HI24110026-00617183
Référence prélèvement 00617183-P2
Date de prélèvement Information non communiquée
Nature du prélèvement LINGETTES
Localisation Information non communiquée
Adresse du site Information non communiquée
Surface essuyée 0,100 m²

RESULTATS

Analyse	Résultat	Unité	Méthode
Extraction acido-soluble du plomb puis analyse par ICP-AES			NF X 46-032 NF EN ISO 11885
Plomb acido-soluble	4,60	µg/support	

Concentration surfacique en plomb acido-soluble : 46,0 µg/m² (calcul effectué sur la base des données de prélèvement fournies par le client)

Valeur du seuil limite réglementaire selon l'arrêté du 12 mai 2009 : 1000 µg/m². La valeur seuil indiquée concerne uniquement les prélèvements régis par les articles L.1334-2, L.1334-3 et L.1334-8 du code de la santé publique.

Observation(s) :

Absence de témoin

PIERILLAS Audrey
Responsable Technique





L'AGENCE DE L'ANALYSE DE L'AIR

3D Rénovation

A l'attention de Monsieur Romain VIGNEAU
4 Chemin des Sangliers

77930 CHAILLY EN BIÈRE

**Rapport de localisation des résultats
de prélèvements surfaciques susceptibles de contenir du plomb
Mesures ponctuelles**

Quai n°8 Voies 14/15 + PTS

La reproduction de ce rapport d'essai n'est autorisée que sous sa forme intégrale.
Il comporte 4 pages + 2 pages du rapport d'analyse 24ENV008576 de notre sous-traitant.

Le résultat ne se rapporte qu'à l'objet soumis à l'essai.
Les localisations des prélèvements ont été déterminées par le client.
Le résultat n'est représentatif que de la superficie de prélèvement à l'heure et à la date de la réalisation du prélèvement.

Numéro de rapport : Rev1 -HI24110092/00617913

Adresse du site : Gare Saint Lazare
13 Rue d'Amsterdam
75009 PARIS

Date de prélèvement : le 02/12/2024

Préleveur : HASSANI ALI ABDILLAH Fazir

Méthode de Référence : Norme NF X 46-032

Prélèvements lingettes réalisés le 02/12/2024

N° de prel	Etage	Localisation	Heure	Revêtement	Superficie de prélèvement	Remarque	Concentration en plomb $\mu\text{g}/\text{m}^2$
617913-P1	Quai	Quai 8 - voie 14 PTS - pupitre sur commande boutons Revêtement : plastique/métal	9h34	Plastique métal	0,0352 m ²	Prélèvement réalisé en adaptation de la norme NF X 46-032 : superficie différente de 0,1 m ²	<28,4
617913-P2	Quai	Quai 8 - voie 14 Au niveau du panneau publicitaire Côté Paris sur Sol	9h40	revêtement bitumineux	0,1m ²	-	1 300,0

Prélèvements lingettes réalisés le 02/12/2024

PHOTOS	DESCRIPTIF
	<p>617913-P1 - $<28,4 \mu\text{g}/\text{m}^2$ Quai 8 - voie 14 PTS - pupitre sur commande boutons Revêtement : plastique/métal</p>
	<p>617913-P2 - $1\,300,0 \mu\text{g}/\text{m}^2$ Quai 8 - voie 14 Au niveau du panneau publicitaire Côté Paris sur Sol Revêtement : revêtement bitumineux</p>

Malakoff, le 05/12/2024

Monsieur Emmanuel DESVILLES
Responsable opérationnel



ANNEXE – Méthode de prélèvement

- **Prélèvement selon la norme NF X 46-032**

La norme NF X 46-032 établit la méthodologie de mesurage du plomb dans les poussières présentes sur le sol lors de contrôle après travaux en présence de plomb dans des locaux d'habitation.

Ce contrôle s'inscrit dans le cadre réglementaire visant à renforcer la lutte contre le saturnisme lié à l'habitat.

Les locaux visés sont définis dans l'arrêté du 25 avril 2006 relatif au diagnostic du risque d'intoxication par le plomb des peintures et ayant fait l'objet des travaux mentionnés aux Articles L.1334-2 et L.1334-9 du code de la santé publique et définis à l'Article R.1334-5 du code de la santé publique

La norme NF X 46-032 décrit le prélèvement des poussières par essuyage en deux passages à l'aide de lingettes humides, la superficie de prélèvement étant délimitée par un gabarit de 0,1 m² :

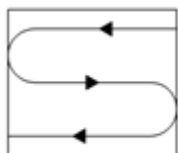

Figure 1 — Premier passage en S

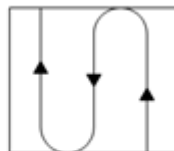

Figure 2 — Second passage en S perpendiculaire au premier

- **Prélèvement en adaptation de la norme NF X 46-032**

Le respect de la méthodologie décrite dans la norme NF X 46-032 implique de prélever sur une surface de 0,1 m², plate dont la rugosité ne risque pas de déchirer la lingette lors de l'essuyage.

Les situations suivantes représentent des adaptations à la méthode de prélèvement de la norme :

- Prélèvement sur une surface différente de 0,1 m²

En cas d'impossibilité d'utiliser un gabarit de 0,1 m² (cas des marches d'escalier, des augets, poteau/lisse d'échafaudage par exemple), il est possible de contrôler une superficie différente de 0,1 m². Elle est mesurée avec un mètre ruban. La superficie réellement prélevée est indiquée sur le rapport d'essai.

- Surface rugueuse avec risque de déchirement de la lingette

Si la surfaces à contrôler est rugueuses, il y a un risque important de déchirer la lingette lors de l'essuyage avec la possibilité de perte de matière et donc de sous-estimer le résultat.

C'est le cas par exemple sur les enrobés bitumineux, le béton, les colles de faïence/dalle...

Le prélèvement est alors réalisé par « tapotage » selon une méthode du Laboratoire Central de la Préfecture de Police (LCPP). Les prélèvements concernés font l'objet, dans le rapport d'essai, d'une remarque qui précise que la méthode par « tapotage » a été utilisée.

- Prélèvement sur une surface ajourée/perforée

Certaines surfaces ne sont pas pleines, comme les plateaux d'échafaudage par exemple.

La superficie de prélèvement dans le gabarit n'est donc pas de 0,1 m².

Les prélèvements concernés font l'objet, dans le rapport d'essai, d'une remarque qui précise que la surface contrôlée est « ajourée » et que la superficie est « apparente ».

- Prélèvement sur une surface cylindrique

Certains supports sont des cylindres, poteaux et lisses/moises d'échafaudage par exemple.

La superficie de prélèvement est calculée après mesures au mètre ruban.

Les prélèvements concernés font l'objet, dans le rapport d'essai, d'une remarque qui précise que la surface est cylindrique.

RAPPORT D'ESSAI N°24ENV008576-03122024-134033 du 03/12/2024 à 13:40

ANALYSE DU PLOMB ACIDO-SOLUBLE DANS LES POUSSIERES SUR LINGETTES

N° dossier FlashLab : 24ENV008576 Date de réception : 03/12/2024
N° échantillon FlashLab : 24ENV008576-001 Date d'analyse : 03/12/2024

DONNEES CLIENTS

Référence dossier HI24110092-00617913
Référence prélèvement 00617913-P1
Date de prélèvement 02/12/2024
Nature du prélèvement Lingette
Localisation Information non communiquée
Adresse du site Information non communiquée
Surface essuyée 0,0352 m²

RESULTATS

Analyse	Résultat	Unité	Méthode
Extraction acido-soluble du plomb puis analyse par ICP-AES			NF X 46-032 NF EN ISO 11885
Plomb acido-soluble	<1,00	µg/support	

Concentration surfacique en plomb acido-soluble : <28,4 µg/m² (calcul effectué sur la base des données de prélèvement fournies par le client)

Valeur du seuil limite réglementaire selon l'arrêté du 12 mai 2009 : 1000 µg/m². La valeur seuil indiquée concerne uniquement les prélèvements régis par les articles L.1334-2, L.1334-3 et L.1334-8 du code de la santé publique.

Observation(s) :

Absence de témoin.

GRACIEUX Jérémy
Technicien de Laboratoire



RAPPORT D'ESSAI N°24ENV008576-03122024-134033 du 03/12/2024 à 13:40

ANALYSE DU PLOMB ACIDO-SOLUBLE DANS LES POUSSIERES SUR LINGETTES

N° dossier FlashLab : 24ENV008576 Date de réception : 03/12/2024
N° échantillon FlashLab : 24ENV008576-002 Date d'analyse : 03/12/2024

DONNEES CLIENTS

Référence dossier HI24110092-00617913
Référence prélèvement 00617913-P2
Date de prélèvement 02/12/2024
Nature du prélèvement Lingette
Localisation Information non communiquée
Adresse du site Information non communiquée
Surface essuyée 0,100 m²

RESULTATS

Analyse	Résultat	Unité	Méthode
Extraction acido-soluble du plomb puis analyse par ICP-AES			NF X 46-032 NF EN ISO 11885
Plomb acido-soluble	130	µg/support	

Concentration surfacique en plomb acido-soluble : 1300,0 µg/m² (calcul effectué sur la base des données de prélèvement fournies par le client)

Valeur du seuil limite réglementaire selon l'arrêté du 12 mai 2009 : 1000 µg/m². La valeur seuil indiquée concerne uniquement les prélèvements régis par les articles L.1334-2, L.1334-3 et L.1334-8 du code de la santé publique.

Observation(s) :

Absence de témoin.

GRACIEUX Jérémy
Technicien de Laboratoire





L'AGENCE DE L'ANALYSE DE L'AIR

3D Rénovation

A l'attention de Monsieur Romain VIGNEAU
4 Chemin des Sangliers

77930 CHAILLY EN BIÈRE

**Rapport de localisation des résultats
de prélèvements surfaciques susceptibles de contenir du plomb
Mesures ponctuelles**

Quai n°8 Voies 14/15 + PTS

La reproduction de ce rapport d'essai n'est autorisée que sous sa forme intégrale.
Il comporte 3 pages + 2 pages du rapport d'analyse 24ENV008582 de notre sous-traitant.

Le résultat ne se rapporte qu'à l'objet soumis à l'essai.
Les localisations des prélèvements ont été déterminées par le client.
Le résultat n'est représentatif que de la superficie de prélèvement à l'heure et à la date de la réalisation du prélèvement.

Numéro de rapport : Rev1 -HI24110092/00617916

Adresse du site : Gare Saint Lazare
13 Rue d'Amsterdam

75009 PARIS

Date de prélèvement : le 03/12/2024

Préleveur : HASSANI ALI ABDILLAH Fazir

Méthode de Référence : Norme NF X 46-032

Prélèvements lingettes réalisés le 03/12/2024

N° de prel	Etage	Localisation	Heure	Revêtement	Superficie de prélèvement	Remarque	Concentration en plomb $\mu\text{g}/\text{m}^2$
617916-P1	Quai	Quai 8 - voie 14 PTS - pupitre sur commande boutons	4h34	Plastique métal	0,0352 m ²	Prélèvement réalisé en adaptation de la norme NF X 46-032 : superficie différente de 0,1 m ²	<28,4
617916-P2	Quai	Quai 8 - voie 14 Au niveau du panneau publicitaire côté Paris sur Sol	4h40	Revêtement bitumineux	0,1m ²	-	86,4

PHOTOS	DESCRIPTIF
	<p>617916-P1 - < 28,4 $\mu\text{g}/\text{m}^2$ Quai 8 - voie 14 PTS - pupitre sur commande boutons Revêtement : plastique/métal</p>
	<p>617916-P2 - 86,4 $\mu\text{g}/\text{m}^2$ Quai 8 - voie 14 Au niveau du panneau publicitaire côté Paris sur Sol Revêtement : revêtement bitumineux</p>

Malakoff, le 05/12/2024
 Monsieur Emmanuel DESVILLES
 Responsable opérationnel



ANNEXE – Méthode de prélèvement

• **Prélèvement selon la norme NF X 46-032**

La norme NF X 46-032 établit la méthodologie de mesurage du plomb dans les poussières présentes sur le sol lors de contrôle après travaux en présence de plomb dans des locaux d'habitation.

Ce contrôle s'inscrit dans le cadre réglementaire visant à renforcer la lutte contre le saturnisme lié à l'habitat.

Les locaux visés sont définis dans l'arrêté du 25 avril 2006 relatif au diagnostic du risque d'intoxication par le plomb des peintures et ayant fait l'objet des travaux mentionnés aux Articles L.1334-2 et L.1334-9 du code de la santé publique et définis à l'Article R.1334-5 du code de la santé publique

La norme NF X 46-032 décrit le prélèvement des poussières par essuyage en deux passages à l'aide de lingettes humides, la superficie de prélèvement étant délimitée par un gabarit de 0,1 m² :

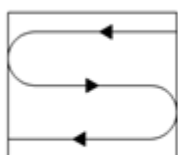

Figure 1 — Premier passage en S

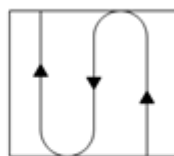

Figure 2 — Second passage en S perpendiculaire au premier

• **Prélèvement en adaptation de la norme NF X 46-032**

Le respect de la méthodologie décrite dans la norme NF X 46-032 implique de prélever sur une surface de 0,1 m², plate dont la rugosité ne risque pas de déchirer la lingette lors de l'essuyage.

Les situations suivantes représentent des adaptations à la méthode de prélèvement de la norme :

- Prélèvement sur une surface différente de 0,1 m²

En cas d'impossibilité d'utiliser un gabarit de 0,1 m² (cas des marches d'escalier, des augets, poteau/lisse d'échafaudage par exemple), il est possible de contrôler une superficie différente de 0,1 m². Elle est mesurée avec un mètre ruban. La superficie réellement prélevée est indiquée sur le rapport d'essai.

- Surface rugueuse avec risque de déchirement de la lingette

Si la surfaces à contrôler est rugueuses, il y a un risque important de déchirer la lingette lors de l'essuyage avec la possibilité de perte de matière et donc de sous-estimer le résultat.

C'est le cas par exemple sur les enrobés bitumineux, le béton, les colles de faïence/dalle...

Le prélèvement est alors réalisé par « tapotage » selon une méthode du Laboratoire Central de la Préfecture de Police (LCPP). Les prélèvements concernés font l'objet, dans le rapport d'essai, d'une remarque qui précise que la méthode par « tapotage » a été utilisée.

- Prélèvement sur une surface ajourée/perforée

Certaines surfaces ne sont pas pleines, comme les plateaux d'échafaudage par exemple.

La superficie de prélèvement dans le gabarit n'est donc pas de 0,1 m².

Les prélèvements concernés font l'objet, dans le rapport d'essai, d'une remarque qui précise que la surface contrôlée est « ajourée » et que la superficie est « apparente ».

- Prélèvement sur une surface cylindrique

Certains supports sont des cylindres, poteaux et lisses/moises d'échafaudage par exemple.

La superficie de prélèvement est calculée après mesures au mètre ruban.

Les prélèvements concernés font l'objet, dans le rapport d'essai, d'une remarque qui précise que la surface est cylindrique.

RAPPORT D'ESSAI N°24ENV008582-04122024-110246 du 04/12/2024 à 11:02

ANALYSE DU PLOMB ACIDO-SOLUBLE DANS LES POUSSIÈRES SUR LINGETTES

N° dossier FlashLab : 24ENV008582 Date de réception : 03/12/2024
N° échantillon FlashLab : 24ENV008582-001 Date d'analyse : 03/12/2024

DONNEES CLIENTS

Référence dossier HI24110092-00617916
Référence prélèvement 00617916-P1
Date de prélèvement Information non communiquée
Nature du prélèvement Lingette
Localisation Information non communiquée
Adresse du site Information non communiquée
Surface essuyée 0,0352 m²

RESULTATS

Analyse	Résultat	Unité	Méthode
Extraction acido-soluble du plomb puis analyse par ICP-AES			NF X 46-032 NF EN ISO 11885
Plomb acido-soluble	<1,00	µg/support	

Concentration surfacique en plomb acido-soluble : <28,4 µg/m² (calcul effectué sur la base des données de prélèvement fournies par le client)

Valeur du seuil limite réglementaire selon l'arrêté du 12 mai 2009 : 1000 µg/m². La valeur seuil indiquée concerne uniquement les prélèvements régis par les articles L.1334-2, L.1334-3 et L.1334-8 du code de la santé publique.

Observation(s) :

Absence de témoin.

GRACIEUX Jérémy
Technicien de Laboratoire



RAPPORT D'ESSAI N°24ENV008582-04122024-110246 du 04/12/2024 à 11:02

ANALYSE DU PLOMB ACIDO-SOLUBLE DANS LES POUSSIERES SUR LINGETTES

N° dossier FlashLab : 24ENV008582 Date de réception : 03/12/2024
N° échantillon FlashLab : 24ENV008582-002 Date d'analyse : 03/12/2024

DONNEES CLIENTS

Référence dossier HI24110092-00617916
Référence prélèvement 00617916-P2
Date de prélèvement Information non communiquée
Nature du prélèvement Lingette
Localisation Information non communiquée
Adresse du site Information non communiquée
Surface essuyée 0,100 m²

RESULTATS

Analyse	Résultat	Unité	Méthode
Extraction acido-soluble du plomb puis analyse par ICP-AES			NF X 46-032 NF EN ISO 11885
Plomb acido-soluble	8,64	µg/support	

Concentration surfacique en plomb acido-soluble : 86,4 µg/m² (calcul effectué sur la base des données de prélèvement fournies par le client)

Valeur du seuil limite réglementaire selon l'arrêté du 12 mai 2009 : 1000 µg/m². La valeur seuil indiquée concerne uniquement les prélèvements régis par les articles L.1334-2, L.1334-3 et L.1334-8 du code de la santé publique.

Observation(s) :

Absence de témoin.

GRACIEUX Jérémy
Technicien de Laboratoire





L'AGENCE DE L'ANALYSE DE L'AIR

3D Rénovation

A l'attention de Monsieur Romain VIGNEAU
4 Chemin des Sangliers

77930 CHAILLY EN BIÈRE

**Rapport de localisation des résultats
de prélèvements surfaciques susceptibles de contenir du plomb
Mesures ponctuelles**

Quai N°13 – Voies 23/24

La reproduction de ce rapport d'essai n'est autorisée que sous sa forme intégrale.
Il comporte 3 pages + 1 pages du rapport d'analyse 24ENV008581 de notre sous-traitant.

Le résultat ne se rapporte qu'à l'objet soumis à l'essai.
Les localisations des prélèvements ont été déterminées par le client.
Le résultat n'est représentatif que de la superficie de prélèvement à l'heure et à la date de la réalisation du prélèvement.

Numéro de rapport : Rev2 –HI24110092/00617721

Adresse du site : Gare Saint Lazare
13 Rue d'Amsterdam
75009 PARIS

Date de prélèvement : le 03/12/2024

Préleveur : HASSANI ALI ABDILLAH Fazir

Méthode de Référence : Norme NF X 46-032

Prélèvements lingettes réalisés le 03/12/2024

N° de prel	Etage	Localisation	Heure	Revêtement	Superficie de prélèvement	Remarque	Concentration en plomb $\mu\text{g}/\text{m}^2$
617721-P1	Quai	Quai 13 - voie 23 Au niveau du panneau publicitaire côté Paris sur Sol	9h02	revêtement bitumineux	0,1m ²	-	224,8

PHOTOS	DESCRIPTIF
	617721-P1 - 224,8 $\mu\text{g}/\text{m}^2$ Quai 13-voies 23/24 Au niveau du panneau publicitaire côté Paris sur Sol Revêtement : revêtement bitumineux

Remarque : Ce rapport en révision 2 annule et remplace la version Rev1 –HI24110092/00617721 du 05/12/2024 qui doit être détruite ou nous être renvoyée. Élément modifié : référence de l'échantillon dans les deux tableaux en page 2.

Malakoff, le 05/12/2024

Monsieur Emmanuel DESVILLES
Responsable opérationnel



ANNEXE – Méthode de prélèvement

- **Prélèvement selon la norme NF X 46-032**

La norme NF X 46-032 établit la méthodologie de mesurage du plomb dans les poussières présentes sur le sol lors de contrôle après travaux en présence de plomb dans des locaux d'habitation.

Ce contrôle s'inscrit dans le cadre réglementaire visant à renforcer la lutte contre le saturnisme lié à l'habitat.

Les locaux visés sont définis dans l'arrêté du 25 avril 2006 relatif au diagnostic du risque d'intoxication par le plomb des peintures et ayant fait l'objet des travaux mentionnés aux Articles L.1334-2 et L.1334-9 du code de la santé publique et définis à l'Article R.1334-5 du code de la santé publique

La norme NF X 46-032 décrit le prélèvement des poussières par essuyage en deux passages à l'aide de lingettes humides, la superficie de prélèvement étant délimitée par un gabarit de 0,1 m² :

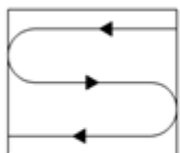

Figure 1 — Premier passage en S

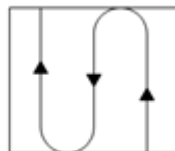

Figure 2 — Second passage en S perpendiculaire au premier

- **Prélèvement en adaptation de la norme NF X 46-032**

Le respect de la méthodologie décrite dans la norme NF X 46-032 implique de prélever sur une surface de 0,1 m², plate dont la rugosité ne risque pas de déchirer la lingette lors de l'essuyage.

Les situations suivantes représentent des adaptations à la méthode de prélèvement de la norme :

- Prélèvement sur une surface différente de 0,1 m²

En cas d'impossibilité d'utiliser un gabarit de 0,1 m² (cas des marches d'escalier, des augets, poteau/lisse d'échafaudage par exemple), il est possible de contrôler une superficie différente de 0,1 m². Elle est mesurée avec un mètre ruban. La superficie réellement prélevée est indiquée sur le rapport d'essai.

- Surface rugueuse avec risque de déchirement de la lingette

Si la surfaces à contrôler est rugueuses, il y a un risque important de déchirer la lingette lors de l'essuyage avec la possibilité de perte de matière et donc de sous-estimer le résultat.

C'est le cas par exemple sur les enrobés bitumineux, le béton, les colles de faïence/dalle...

Le prélèvement est alors réalisé par « tapotage » selon une méthode du Laboratoire Central de la Préfecture de Police (LCPP). Les prélèvements concernés font l'objet, dans le rapport d'essai, d'une remarque qui précise que la méthode par « tapotage » a été utilisée.

- Prélèvement sur une surface ajourée/perforée

Certaines surfaces ne sont pas pleines, comme les plateaux d'échafaudage par exemple.

La superficie de prélèvement dans le gabarit n'est donc pas de 0,1 m².

Les prélèvements concernés font l'objet, dans le rapport d'essai, d'une remarque qui précise que la surface contrôlée est « ajourée » et que la superficie est « apparente ».

- Prélèvement sur une surface cylindrique

Certains supports sont des cylindres, poteaux et lisses/moises d'échafaudage par exemple.

La superficie de prélèvement est calculée après mesures au mètre ruban.

Les prélèvements concernés font l'objet, dans le rapport d'essai, d'une remarque qui précise que la surface est cylindrique.

RAPPORT D'ESSAI N°24ENV008581-04122024-110028 du 04/12/2024 à 11:00

ANALYSE DU PLOMB ACIDO-SOLUBLE DANS LES POUSSIERES SUR LINGETTES

N° dossier FlashLab : 24ENV008581
N° échantillon FlashLab : 24ENV008581-001

Date de réception : 03/12/2024
Date d'analyse : 03/12/2024

DONNEES CLIENTS

Référence dossier HI24110092-00617721
Référence prélèvement 00617721-P1
Date de prélèvement Information non communiquée
Nature du prélèvement Lingette
Localisation Information non communiquée
Adresse du site Information non communiquée
Surface essuyée 0,100 m²

RESULTATS

Analyse	Résultat	Unité	Méthode
Extraction acido-soluble du plomb puis analyse par ICP-AES			NF X 46-032 NF EN ISO 11885
Plomb acido-soluble	22,5	µg/support	

Concentration surfacique en plomb acido-soluble : 224,8 µg/m² (calcul effectué sur la base des données de prélèvement fournies par le client)

Valeur du seuil limite réglementaire selon l'arrêté du 12 mai 2009 : 1000 µg/m². La valeur seuil indiquée concerne uniquement les prélèvements régis par les articles L.1334-2, L.1334-3 et L.1334-8 du code de la santé publique.

Observation(s) :

Absence de témoin.

GRACIEUX Jérémy
Technicien de Laboratoire





L'AGENCE DE L'ANALYSE DE L'AIR

3D Rénovation

A l'attention de Monsieur Romain VIGNEAU
4 Chemin des Sangliers

77930 CHAILLY EN BIÈRE

**Rapport de localisation des résultats
de prélèvements surfaciques susceptibles de contenir du plomb
Mesures ponctuelles**

Quai N°13 - Voies 23/24

La reproduction de ce rapport d'essai n'est autorisée que sous sa forme intégrale.
Il comporte 3 pages + 1 pages du rapport d'analyse 24ENV008634 de notre sous-traitant.

Le résultat ne se rapporte qu'à l'objet soumis à l'essai.
Les localisations des prélèvements ont été déterminées par le client.
Le résultat n'est représentatif que de la superficie de prélèvement à l'heure et à la date de la réalisation du prélèvement.

Numéro de rapport : Rev1 –HI24110092/00617724

Adresse du site : Gare Saint Lazare
13 Rue d'Amsterdam

75009 PARIS

Date de prélèvement : le 04/12/2024

Préleveur : HASSANI ALI ABDILLAH Fazir

Méthode de Référence : Norme NF X 46-032

Prélèvements lingettes réalisés le 04/12/2024

N° de prel	Etage	Localisation	Heure	Revêtement	Superficie de prélèvement	Remarque	Concentration en plomb $\mu\text{g}/\text{m}^2$
617724-P1	Quai	Quai 13 - voie 23 Au niveau du panneau publicitaire Côté Paris sur Sol	4h30	revêtement bitumineux	0,1m ²	-	44,8

PHOTOS	DESCRIPTIF
	<p>617724-P1 - 44,8 $\mu\text{g}/\text{m}^2$ Quai 13 - voie 23 Au niveau du panneau publicitaire Côté Paris sur Sol Revêtement : revêtement bitumineux</p>

Malakoff, le 06/12/2024

Monsieur Emmanuel DESVILLES
Responsable opérationnel



ANNEXE – Méthode de prélèvement

- **Prélèvement selon la norme NF X 46-032**

La norme NF X 46-032 établit la méthodologie de mesurage du plomb dans les poussières présentes sur le sol lors de contrôle après travaux en présence de plomb dans des locaux d'habitation.

Ce contrôle s'inscrit dans le cadre réglementaire visant à renforcer la lutte contre le saturnisme lié à l'habitat.

Les locaux visés sont définis dans l'arrêté du 25 avril 2006 relatif au diagnostic du risque d'intoxication par le plomb des peintures et ayant fait l'objet des travaux mentionnés aux Articles L.1334-2 et L.1334-9 du code de la santé publique et définis à l'Article R.1334-5 du code de la santé publique

La norme NF X 46-032 décrit le prélèvement des poussières par essuyage en deux passages à l'aide de lingettes humides, la superficie de prélèvement étant délimitée par un gabarit de 0,1 m² :

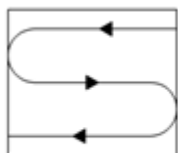

Figure 1 — Premier passage en S

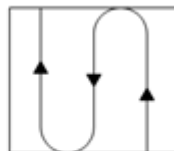

Figure 2 — Second passage en S perpendiculaire au premier

- **Prélèvement en adaptation de la norme NF X 46-032**

Le respect de la méthodologie décrite dans la norme NF X 46-032 implique de prélever sur une surface de 0,1 m², plate dont la rugosité ne risque pas de déchirer la lingette lors de l'essuyage.

Les situations suivantes représentent des adaptations à la méthode de prélèvement de la norme :

- Prélèvement sur une surface différente de 0,1 m²

En cas d'impossibilité d'utiliser un gabarit de 0,1 m² (cas des marches d'escalier, des augets, poteau/lisse d'échafaudage par exemple), il est possible de contrôler une superficie différente de 0,1 m². Elle est mesurée avec un mètre ruban. La superficie réellement prélevée est indiquée sur le rapport d'essai.

- Surface rugueuse avec risque de déchirement de la lingette

Si la surfaces à contrôler est rugueuses, il y a un risque important de déchirer la lingette lors de l'essuyage avec la possibilité de perte de matière et donc de sous-estimer le résultat.

C'est le cas par exemple sur les enrobés bitumineux, le béton, les colles de faïence/dalle...

Le prélèvement est alors réalisé par « tapotage » selon une méthode du Laboratoire Central de la Préfecture de Police (LCPP). Les prélèvements concernés font l'objet, dans le rapport d'essai, d'une remarque qui précise que la méthode par « tapotage » a été utilisée.

- Prélèvement sur une surface ajourée/perforée

Certaines surfaces ne sont pas pleines, comme les plateaux d'échafaudage par exemple.

La superficie de prélèvement dans le gabarit n'est donc pas de 0,1 m².

Les prélèvements concernés font l'objet, dans le rapport d'essai, d'une remarque qui précise que la surface contrôlée est « ajourée » et que la superficie est « apparente ».

- Prélèvement sur une surface cylindrique

Certains supports sont des cylindres, poteaux et lisses/moises d'échafaudage par exemple.

La superficie de prélèvement est calculée après mesures au mètre ruban.

Les prélèvements concernés font l'objet, dans le rapport d'essai, d'une remarque qui précise que la surface est cylindrique.

RAPPORT D'ESSAI N°24ENV008634-05122024-143441 du 05/12/2024 à 14:34

ANALYSE DU PLOMB ACIDO-SOLUBLE DANS LES POUSSIERES SUR LINGETTES

N° dossier FlashLab : 24ENV008634
N° échantillon FlashLab : 24ENV008634-001

Date de réception : 04/12/2024
Date d'analyse : 05/12/2024

DONNEES CLIENTS

Référence dossier HI24110092-00617724
Référence prélèvement 00617724-P1
Date de prélèvement Information non communiquée
Nature du prélèvement Lingette
Localisation Information non communiquée
Adresse du site Information non communiquée
Surface essuyée 0,100 m²

RESULTATS

Analyse	Résultat	Unité	Méthode
Extraction acido-soluble du plomb puis analyse par ICP-AES			NF X 46-032 NF EN ISO 11885
Plomb acido-soluble	4,48	µg/support	

Concentration surfacique en plomb acido-soluble : 44,8 µg/m² (calcul effectué sur la base des données de prélèvement fournies par le client)

Valeur du seuil limite réglementaire selon l'arrêté du 12 mai 2009 : 1000 µg/m². La valeur seuil indiquée concerne uniquement les prélèvements régis par les articles L.1334-2, L.1334-3 et L.1334-8 du code de la santé publique.

Observation(s) :

Absence de témoin.

PIERILLAS Audrey
Responsable Technique



RAPPORT DE FIN D'INTERVENTION



Résumé de l'opération

Niveau 1 Niveau 2 Niveau 3

Nom Opération : Gare de Paris Saint-Lazare

N° : 3614-004

Travaux : Dépoussiérage, nettoyage et sécurisation du quai 4

**Maître d'Ouvrage : SNCF Gares & Connexions – 16 avenue d'Ivry 75013
PARIS**

Adresse

GARE SAINT LAZARE – 13 rue d'Amsterdam 75008 PARIS

Rédacteur	Visa Direction
Le : 04/12/2024	Le : 04/12/2024
VEUILLOT Franck Directeur travaux	VEUILLOT Franck Directeur travaux
Signature 	Signature 

Localisation

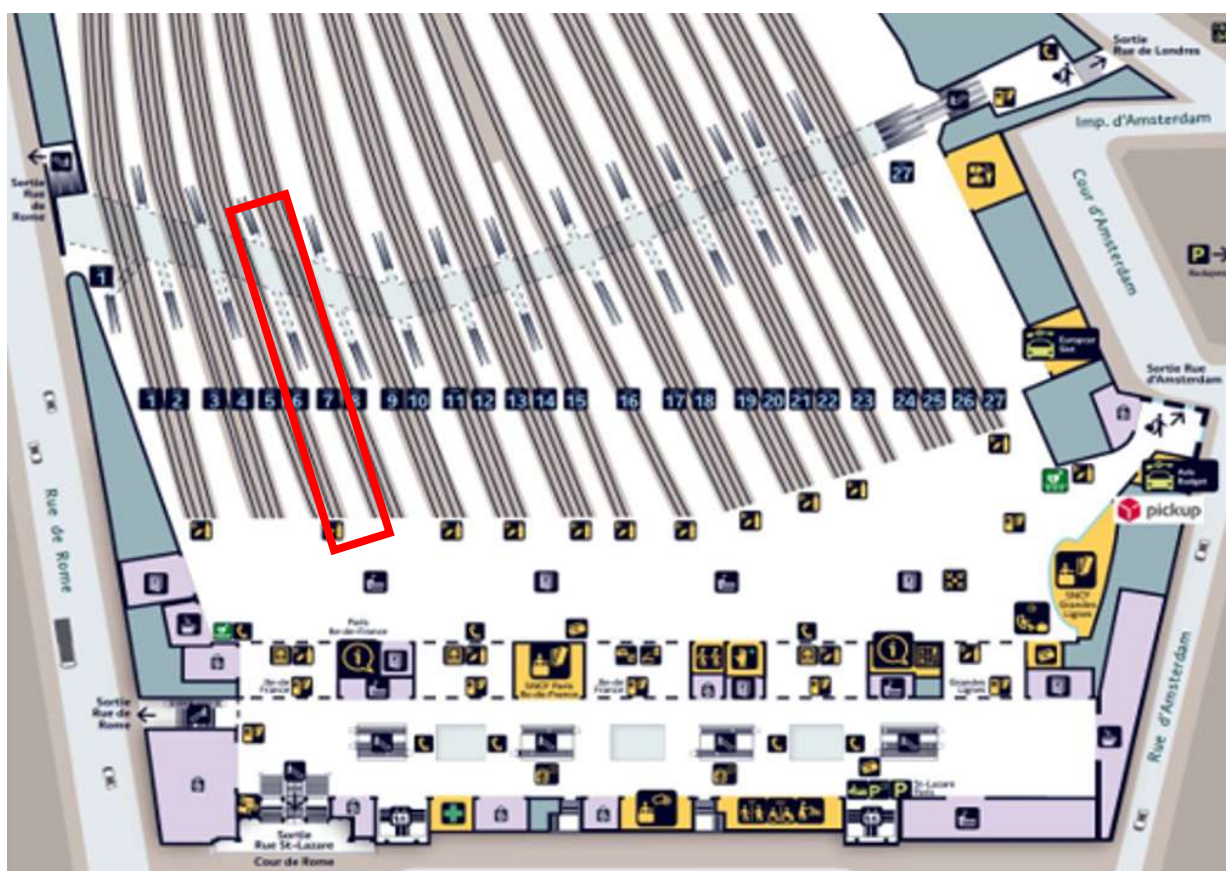
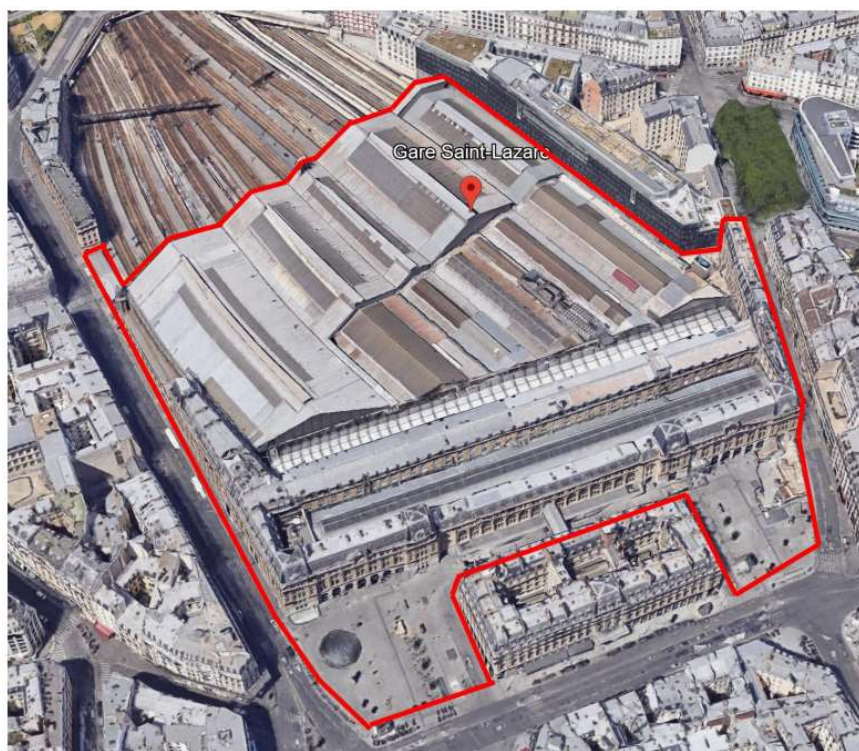

Photo avant / après



Informations complémentaires

QUAI N° 4

N° de voie : 6 / 7

Date d'intervention : 28/11/2024

Interlocuteur SNCF : Mr AUCHAT Guillaume

Commentaire(s) éventuel(s) :

Aspiration complète du quai pour nettoyage des poussières de plomb.

Lingette Plomb : Etat initial KSP2411-1228-001_1 :

Sur le Quai : 377 µg/m²

Lingette Plomb après intervention KSP2411-1228-001_1 :

Sur le Quai : 81.4 µg/m²



ITGA
Agence de saint-etienne
44, rue Jean Huss
42000 Saint-Etienne
Tel. : 04 77 79 52 80
www.itga.fr - E-Mail : se@itga.fr

Accréditation n°1-1761
Portée disponible sur
www.cofrac.fr



L'accréditation du COFRAC atteste de la compétence des laboratoires pour les seuls essais couverts par l'accréditation, qui sont identifiés par le symbole ^(C).

Rapport d'essai : KSP2412-0010-001_1

Date : 2 décembre 2024

Client :	WIG FRANCE ENTREPRISES	ITGA :	
Réf. commande :	3614-004 QUAI N°4 - IT0324-13229	Date de réception des échantillons :	2 décembre 2024
Interlocuteur :	M. VEUILLOT Franck		
Adresse :	Pôle Industriel Toul Europe 175 Rue Marie Marving 54200 TOUL		

Site de prélèvement : Gare - Saint-Lazare

Description : Lingette (x4)

Analyses demandées : Concentration en Plomb Acido-soluble

Observations : Prélèvements effectués par vos soins

Saint-Etienne, le lundi 2 décembre 2024

L'Analyste Habilitée
Emilie PATURAL

Concentration en Plomb Acido-soluble

MÉTHODE UTILISÉE

Norme(s) :	NF X 46-032 - Méthode interne IT 261
Support de prélèvement :	Lingette
Méthode de préparation :	Extraction aux ultrasons (HCl 0,15 N)- Repos 1h à 37°C - Filtration
Technique analytique :	ICP- AES

PRÉLÈVEMENT

Le laboratoire n'est pas responsable des données fournies par le client qui sont simplement retranscrites ci-dessous.

	3614-004-001 ^(T)	3614-004-003 ^(T)	3614-004-002
Emplacement	-	-	Gare St Lazare - Quai N°4 Avant travaux
Date	-	-	28/11/2024
Surface essuyée	m ² -	-	0,10

RÉSULTAT

MASSE	LQ	I	3614-004-001 ^(T)	3614-004-003 ^(T)	3614-004-002
Plomb Acido-soluble ^(C)	5,00	20%	µg < 5,00 (LQ)	< 5,00 (LQ)	37,7 ± 7,5

CONCENTRATION	I	3614-004-001 ^(T)	3614-004-003 ^(T)	3614-004-002 ⁽¹⁾
Plomb Acido-soluble	23%	µg/m ² -	-	377 ± 86

REMARQUES

- (T) Echantillon témoin.
- (1) L'incertitude sur la concentration prend en compte une incertitude sur la mesure de la surface basée sur des données de prélèvements réalisés par nos soins.
 - Date de préparation des échantillons : 02/12/2024
 - Tout échantillon est détruit au cours de l'analyse.
 - LQ : limite de quantification. I : incertitude.

Concentration en Plomb Acido-soluble

MÉTHODE UTILISÉE

Norme(s) :	NF X 46-032 - Méthode interne IT 261
Support de prélèvement :	Lingette
Méthode de préparation :	Extraction aux ultrasons (HCl 0,15 N)- Repos 1h à 37°C - Filtration
Technique analytique :	ICP- AES

PRÉLÈVEMENT

Le laboratoire n'est pas responsable des données fournies par le client qui sont simplement retranscrites ci-dessous.

		3614-004-004
Emplacement		Quai N°4 Après travaux
Date		28/11/2024
Surface essuyée	m ²	0,10

RÉSULTAT

				3614-004-004
MASSE	LQ	I		
Plomb Acido-soluble ^(C)	5,00	20%	µg	8,14 ± 1,63

			3614-004-004 ⁽¹⁾
CONCENTRATION		I	
Plomb Acido-soluble	23%		µg/m ²
			81,4 ± 18,6

REMARQUES

- (1) L'incertitude sur la concentration prend en compte une incertitude sur la mesure de la surface basée sur des données de prélèvements réalisés par nos soins.
- Date de préparation de l'échantillon : 02/12/2024
 - Tout échantillon est détruit au cours de l'analyse.
 - LQ : limite de quantification. I : incertitude.



L'AGENCE DE L'ANALYSE DE L'AIR

3D Rénovation

A l'attention de Monsieur Romain VIGNEAU
4 Chemin des Sangliers

77930 CHAILLY EN BIÈRE

**Rapport de localisation des résultats
de prélèvements surfaciques susceptibles de contenir du plomb
Mesures ponctuelles**

Quai N°9 Voies 16/17

La reproduction de ce rapport d'essai n'est autorisée que sous sa forme intégrale.
Il comporte 3 pages + 1 pages du rapport d'analyse 24ENV008768 de notre sous-traitant.

Le résultat ne se rapporte qu'à l'objet soumis à l'essai.
Les localisations des prélèvements ont été déterminées par le client.
Le résultat n'est représentatif que de la superficie de prélèvement à l'heure et à la date de la réalisation du prélèvement.

Numéro de rapport : Rev1 -HI24110092/00617743

Adresse du site : Gare Saint Lazare
13 Rue d'Amsterdam

75009 PARIS

Date de prélèvement : le 09/12/2024

Préleveur : HASSANI ALI ABDILLAH Fazir

Méthode de Référence : Norme NF X 46-032

Prélèvements lingettes réalisés le 09/12/2024

N° de prel	Etage	Localisation	Heure	Revêtement	Superficie de prélèvement	Remarque	Concentration en plomb $\mu\text{g}/\text{m}^2$
617743-P1	Quai	Quai 9 - voie 16 Au niveau du panneau publicitaire Côté Paris sur Sol	9h30	revêtement bitumineux	0,1m ²	-	1 200,8

PHOTOS	DESCRIPTIF
	617743-P1 - 1 200,8 $\mu\text{g}/\text{m}^2$ Quai 9 - voie 16 Au niveau du panneau publicitaire Côté Paris sur Sol Revêtement : revêtement bitumineux

Malakoff, le 12/12/2024

Monsieur Emmanuel DESVILLES
Responsable opérationnel



ANNEXE – Méthode de prélèvement

- **Prélèvement selon la norme NF X 46-032**

La norme NF X 46-032 établit la méthodologie de mesurage du plomb dans les poussières présentes sur le sol lors de contrôle après travaux en présence de plomb dans des locaux d'habitation.

Ce contrôle s'inscrit dans le cadre réglementaire visant à renforcer la lutte contre le saturnisme lié à l'habitat.

Les locaux visés sont définis dans l'arrêté du 25 avril 2006 relatif au diagnostic du risque d'intoxication par le plomb des peintures et ayant fait l'objet des travaux mentionnés aux Articles L.1334-2 et L.1334-9 du code de la santé publique et définis à l'Article R.1334-5 du code de la santé publique

La norme NF X 46-032 décrit le prélèvement des poussières par essuyage en deux passages à l'aide de lingettes humides, la superficie de prélèvement étant délimitée par un gabarit de 0,1 m² :

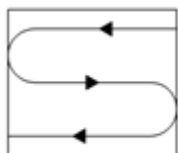

Figure 1 — Premier passage en S

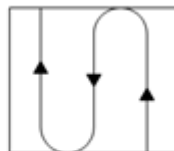

Figure 2 — Second passage en S perpendiculaire au premier

- **Prélèvement en adaptation de la norme NF X 46-032**

Le respect de la méthodologie décrite dans la norme NF X 46-032 implique de prélever sur une surface de 0,1 m², plate dont la rugosité ne risque pas de déchirer la lingette lors de l'essuyage.

Les situations suivantes représentent des adaptations à la méthode de prélèvement de la norme :

- Prélèvement sur une surface différente de 0,1 m²

En cas d'impossibilité d'utiliser un gabarit de 0,1 m² (cas des marches d'escalier, des augets, poteau/lisse d'échafaudage par exemple), il est possible de contrôler une superficie différente de 0,1 m². Elle est mesurée avec un mètre ruban. La superficie réellement prélevée est indiquée sur le rapport d'essai.

- Surface rugueuse avec risque de déchirement de la lingette

Si la surfaces à contrôler est rugueuses, il y a un risque important de déchirer la lingette lors de l'essuyage avec la possibilité de perte de matière et donc de sous-estimer le résultat.

C'est le cas par exemple sur les enrobés bitumineux, le béton, les colles de faïence/dalle...

Le prélèvement est alors réalisé par « tapotage » selon une méthode du Laboratoire Central de la Préfecture de Police (LCPP). Les prélèvements concernés font l'objet, dans le rapport d'essai, d'une remarque qui précise que la méthode par « tapotage » a été utilisée.

- Prélèvement sur une surface ajourée/perforée

Certaines surfaces ne sont pas pleines, comme les plateaux d'échafaudage par exemple.

La superficie de prélèvement dans le gabarit n'est donc pas de 0,1 m².

Les prélèvements concernés font l'objet, dans le rapport d'essai, d'une remarque qui précise que la surface contrôlée est « ajourée » et que la superficie est « apparente ».

- Prélèvement sur une surface cylindrique

Certains supports sont des cylindres, poteaux et lisses/moises d'échafaudage par exemple.

La superficie de prélèvement est calculée après mesures au mètre ruban.

Les prélèvements concernés font l'objet, dans le rapport d'essai, d'une remarque qui précise que la surface est cylindrique.

RAPPORT D'ESSAI N°24ENV008768-10122024-174307 du 10/12/2024 à 17:43

ANALYSE DU PLOMB ACIDO-SOLUBLE DANS LES POUSSIERES SUR LINGETTES

N° dossier FlashLab : 24ENV008768
N° échantillon FlashLab : 24ENV008768-001

Date de réception : 10/12/2024
Date d'analyse : 10/12/2024

DONNEES CLIENTS

Référence dossier HI24110092-00617743
Référence prélèvement 00617743-P1
Date de prélèvement 09/12/2024
Nature du prélèvement Lingette
Localisation Information non communiquée
Adresse du site Information non communiquée
Surface essuyée 0,100 m²

RESULTATS

Analyse	Résultat	Unité	Méthode
Extraction acido-soluble du plomb puis analyse par ICP-AES			NF X 46-032 NF EN ISO 11885
Plomb acido-soluble	120	µg/support	

Concentration surfacique en plomb acido-soluble : 1200,8 µg/m² (calcul effectué sur la base des données de prélèvement fournies par le client)

Valeur du seuil limite réglementaire selon l'arrêté du 12 mai 2009 : 1000 µg/m². La valeur seuil indiquée concerne uniquement les prélèvements régis par les articles L.1334-2, L.1334-3 et L.1334-8 du code de la santé publique.

Observation(s) :

Absence de témoin.

PIERILLAS Audrey
Responsable Technique





L'AGENCE DE L'ANALYSE DE L'AIR

3D Rénovation

A l'attention de Monsieur Romain VIGNEAU
4 Chemin des Sangliers

77930 CHAILLY EN BIÈRE

**Rapport de localisation des résultats
de prélèvements surfaciques susceptibles de contenir du plomb
Mesures ponctuelles**

Quai N°9 Voies 16/17

La reproduction de ce rapport d'essai n'est autorisée que sous sa forme intégrale.
Il comporte 3 pages + 1 pages du rapport d'analyse 24ENV008806 de notre sous-traitant.

Le résultat ne se rapporte qu'à l'objet soumis à l'essai.
Les localisations des prélèvements ont été déterminées par le client.
Le résultat n'est représentatif que de la superficie de prélèvement à l'heure et à la date de la réalisation du prélèvement.

Numéro de rapport : Rev1 -HI24110092/00617746

Adresse du site : Gare Saint Lazare
13 Rue d'Amsterdam

75009 PARIS

Date de prélèvement : le 10/12/2024

Préleveur : HASSANI ALI ABDILLAH Fazir

Méthode de Référence : Norme NF X 46-032

Prélèvements lingettes réalisés le 10/12/2024

N° de prel	Etage	Localisation	Heure	Revêtement	Superficie de prélèvement	Remarque	Concentration en plomb $\mu\text{g}/\text{m}^2$
617746-P1	Quai	Quai 9 - voie 16 Au niveau du panneau publicitaire côté Paris sur Sol	05h10	revêtement bitumineux	0,1m ²	-	159,6

PHOTOS	DESCRIPTIF
	<p align="center">617746-P1 -159,6 $\mu\text{g}/\text{m}^2$ Quai 9 - voie 16 Au niveau du panneau publicitaire côté Paris sur Sol Revêtement : revêtement bitumineux</p>

Malakoff, le 12/12/2024

Monsieur Emmanuel DESVILLES
Responsable opérationnel



ANNEXE – Méthode de prélèvement

- **Prélèvement selon la norme NF X 46-032**

La norme NF X 46-032 établit la méthodologie de mesurage du plomb dans les poussières présentes sur le sol lors de contrôle après travaux en présence de plomb dans des locaux d'habitation.

Ce contrôle s'inscrit dans le cadre réglementaire visant à renforcer la lutte contre le saturnisme lié à l'habitat.

Les locaux visés sont définis dans l'arrêté du 25 avril 2006 relatif au diagnostic du risque d'intoxication par le plomb des peintures et ayant fait l'objet des travaux mentionnés aux Articles L.1334-2 et L.1334-9 du code de la santé publique et définis à l'Article R.1334-5 du code de la santé publique

La norme NF X 46-032 décrit le prélèvement des poussières par essuyage en deux passages à l'aide de lingettes humides, la superficie de prélèvement étant délimitée par un gabarit de 0,1 m² :

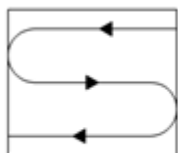

Figure 1 — Premier passage en S

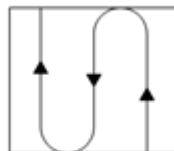

Figure 2 — Second passage en S perpendiculaire au premier

- **Prélèvement en adaptation de la norme NF X 46-032**

Le respect de la méthodologie décrite dans la norme NF X 46-032 implique de prélever sur une surface de 0,1 m², plate dont la rugosité ne risque pas de déchirer la lingette lors de l'essuyage.

Les situations suivantes représentent des adaptations à la méthode de prélèvement de la norme :

- Prélèvement sur une surface différente de 0,1 m²

En cas d'impossibilité d'utiliser un gabarit de 0,1 m² (cas des marches d'escalier, des augets, poteau/lisse d'échafaudage par exemple), il est possible de contrôler une superficie différente de 0,1 m². Elle est mesurée avec un mètre ruban. La superficie réellement prélevée est indiquée sur le rapport d'essai.

- Surface rugueuse avec risque de déchirement de la lingette

Si la surfaces à contrôler est rugueuses, il y a un risque important de déchirer la lingette lors de l'essuyage avec la possibilité de perte de matière et donc de sous-estimer le résultat.

C'est le cas par exemple sur les enrobés bitumineux, le béton, les colles de faïence/dalle...

Le prélèvement est alors réalisé par « tapotage » selon une méthode du Laboratoire Central de la Préfecture de Police (LCPP). Les prélèvements concernés font l'objet, dans le rapport d'essai, d'une remarque qui précise que la méthode par « tapotage » a été utilisée.

- Prélèvement sur une surface ajourée/perforée

Certaines surfaces ne sont pas pleines, comme les plateaux d'échafaudage par exemple.

La superficie de prélèvement dans le gabarit n'est donc pas de 0,1 m².

Les prélèvements concernés font l'objet, dans le rapport d'essai, d'une remarque qui précise que la surface contrôlée est « ajourée » et que la superficie est « apparente ».

- Prélèvement sur une surface cylindrique

Certains supports sont des cylindres, poteaux et lisses/moises d'échafaudage par exemple.

La superficie de prélèvement est calculée après mesures au mètre ruban.

Les prélèvements concernés font l'objet, dans le rapport d'essai, d'une remarque qui précise que la surface est cylindrique.

RAPPORT D'ESSAI N°24ENV008806-11122024-152627 du 11/12/2024 à 15:26

ANALYSE DU PLOMB ACIDO-SOLUBLE DANS LES POUSSIERES SUR LINGETTES

N° dossier FlashLab : 24ENV008806 Date de réception : 10/12/2024
N° échantillon FlashLab : 24ENV008806-001 Date d'analyse : 11/12/2024

DONNEES CLIENTS

Référence dossier HI24110092-00617746
Référence prélèvement 00617746-P1
Date de prélèvement Information non communiquée
Nature du prélèvement Lingette
Localisation Information non communiquée
Adresse du site Information non communiquée
Surface essuyée 0,100 m²

RESULTATS

Analyse	Résultat	Unité	Méthode
Extraction acido-soluble du plomb puis analyse par ICP-AES			NF X 46-032 NF EN ISO 11885
Plomb acido-soluble	16,0	µg/support	

Concentration surfacique en plomb acido-soluble : 159,6 µg/m² (calcul effectué sur la base des données de prélèvement fournies par le client)

Valeur du seuil limite réglementaire selon l'arrêté du 12 mai 2009 : 1000 µg/m². La valeur seuil indiquée concerne uniquement les prélèvements régis par les articles L.1334-2, L.1334-3 et L.1334-8 du code de la santé publique.

Observation(s) :

Absence de témoin.

PIERILLAS Audrey
Responsable Technique





L'AGENCE DE L'ANALYSE DE L'AIR

3D Rénovation

A l'attention de Monsieur Romain VIGNEAU
4 Chemin des Sangliers

77930 CHAILLY EN BIÈRE

**Rapport de localisation des résultats
de prélèvements surfaciques susceptibles de contenir du plomb
Mesures ponctuelles**

Boitiers PTS

La reproduction de ce rapport d'essai n'est autorisée que sous sa forme intégrale.
Il comporte 17 pages + 33 pages du rapport d'analyse 24ENV008766 de notre sous-traitant.

Le résultat ne se rapporte qu'à l'objet soumis à l'essai.
Les localisations des prélèvements ont été déterminées par le client.
Le résultat n'est représentatif que de la superficie de prélèvement à l'heure et à la date de la réalisation du prélèvement.

Numéro de rapport : Rev1 -HI24110092/00617749

Adresse du site : Gare Saint Lazare
13 Rue d'Amsterdam
75009 PARIS

Date de prélèvement : le 09/12/2024

Préleveur : HASSANI ALI ABDILLAH Fazir

Méthode de Référence : Norme NF X 46-032

Prélèvements lingettes réalisés le 09/12/2024

N° de prel	Etage	Localisation	Heure	Revêtement	Superficie de prélèvement	Remarque	Concentration en plomb µg/m²
617749-P1	Quai	Quai 1 voie 1 PTS - pupitre sur commande boutons	7h30	Métal/plastique	0,0352 m²	Prélèvement réalisé en adaptation de la norme NF X 46-032 : superficie différente de 0,1 m²	<28,4
617749-P2	Quai	Quai 2 voie 2 PTS - pupitre sur commande boutons	7h32	Métal/plastique	0,0352 m²	Prélèvement réalisé en adaptation de la norme NF X 46-032 : superficie différente de 0,1 m²	<28,4
617749-P3	Quai	Quai 2 voie 3 PTS - pupitre sur commande boutons	7h34	Métal/plastique	0,0352 m²	Prélèvement réalisé en adaptation de la norme NF X 46-032 : superficie différente de 0,1 m²	<28,4
617749-P4	Quai	Quai 2 voie 3 PTS sur téléphone	7h36	plastique	0,01 m²	Prélèvement réalisé en adaptation de la norme NF X 46-032 : superficie différente de 0,1 m²	<100,0
617749-P5	Quai	Quai 2 voie 3 PTS sur commande boutons verticale	7h37	Métal/plastique	0,028m²	Prélèvement réalisé en adaptation de la norme NF X 46-032 : superficie différente de 0,1 m²	<35,7
617749-P6	Quai	Quai 3 voie 4 PTS - pupitre sur commande boutons	7h38	Métal/plastique	0,0352 m²	Prélèvement réalisé en adaptation de la norme NF X 46-032 : superficie différente de 0,1 m²	<28,4
617749-P7	Quai	Quai 3 voie 5 PTS - pupitre sur commande boutons	7h40	Métal/plastique	0,0352 m²	Prélèvement réalisé en adaptation de la norme NF X 46-032 : superficie différente de 0,1 m²	<28,4
617749-P8	Quai	Quai 4 voie 6 PTS - pupitre sur commande boutons	7h41	Métal/plastique	0,0352 m²	Prélèvement réalisé en adaptation de la norme NF X 46-032 : superficie différente de 0,1 m²	<28,4
617749-P9	Quai	Quai 4 voie 7 PTS - pupitre sur commande boutons	7h42	Métal/plastique	0,0352 m²	Prélèvement réalisé en adaptation de la norme NF X 46-032 : superficie différente de 0,1 m² / Surface humide	<28,4
617749-P10	Quai	Quai 5 voie 8 PTS - pupitre sur commande boutons	7h44	Métal/plastique	0,0352 m²	Prélèvement réalisé en adaptation de la norme NF X 46-032 : superficie différente de 0,1 m²	<28,4

Prélèvements lingettes réalisés le 09/12/2024

N° de prel	Etage	Localisation	Heure	Revêtement	Superficie de prélèvement	Remarque	Concentration en plomb $\mu\text{g}/\text{m}^2$
617749-P11	Quai	Quai 5 voie 8 PTS sur téléphone	7h45	plastique	0,01 m ²	Prélèvement réalisé en adaptation de la norme NF X 46-032 : superficie différente de 0,1 m ²	<100,0
617749-P12	Quai	Quai 5 voie 8 PTS sur commande boutons verticale	7h46	Métal/plastique	0,028m ²	Prélèvement réalisé en adaptation de la norme NF X 46-032 : superficie différente de 0,1 m ²	<35,7
617749-P13	Quai	Quai 5 voie 9 PTS - pupitre sur commande boutons	7h47	Métal/plastique	0,0352 m ²	Prélèvement réalisé en adaptation de la norme NF X 46-032 : superficie différente de 0,1 m ²	<28,4
617749-P14	Quai	Quai 6 voie 10 PTS - pupitre sur commande boutons	7h48	Métal/plastique	0,0352 m ²	Prélèvement réalisé en adaptation de la norme NF X 46-032 : superficie différente de 0,1 m ²	35,2
617749-P15	Quai	Quai 6 voie 11 PTS - pupitre sur commande boutons	7h50	Métal/plastique	0,0352 m ²	Prélèvement réalisé en adaptation de la norme NF X 46-032 : superficie différente de 0,1 m ²	30,7
617749-P16	Quai	Quai 7 voie 12 PTS - pupitre sur commande boutons	7h52	Métal/plastique	0,0352 m ²	Prélèvement réalisé en adaptation de la norme NF X 46-032 : superficie différente de 0,1 m ²	<28,4
617749-P17	Quai	Quai 7 voie 13 PTS - pupitre sur commande boutons	7h54	Métal/plastique	0,0352 m ²	Prélèvement réalisé en adaptation de la norme NF X 46-032 : superficie différente de 0,1 m ²	<28,4
617749-P18	Quai	Quai 8 voie 14 PTS - pupitre sur commande boutons	7h56	Métal/plastique	0,0352 m ²	Prélèvement réalisé en adaptation de la norme NF X 46-032 : superficie différente de 0,1 m ²	<28,4
617749-P19	Quai	Quai 8 voie 14 PTS sur téléphone	7h58	plastique	0,01 m ²	Prélèvement réalisé en adaptation de la norme NF X 46-032 : superficie différente de 0,1 m ²	<100,0
617749-P20	Quai	Quai 8 voie 14 PTS sur commande boutons verticale	8h00	Métal/plastique	0,028m ²	Prélèvement réalisé en adaptation de la norme NF X 46-032 : superficie différente de 0,1 m ²	<35,7
617749-P21	Quai	Quai 8 voie 15 PTS - pupitre sur commande boutons	8h04	Métal/plastique	0,0352 m ²	Prélèvement réalisé en adaptation de la norme NF X 46-032 : superficie différente de 0,1 m ²	<28,4

Prélèvements lingettes réalisés le 09/12/2024

N° de prel	Etage	Localisation	Heure	Revêtement	Superficie de prélèvement	Remarque	Concentration en plomb µg/m²
617749-P22	Quai	Quai 9 voie 16 PTS - pupitre sur commande boutons	8h05	Métal/plastique	0,0352 m²	Prélèvement réalisé en adaptation de la norme NF X 46-032 : superficie différente de 0,1 m²	59,1
617749-P23	Quai	Quai 9 voie 17 PTS - pupitre sur commande boutons	8h05	Métal/plastique	0,0352 m²	Prélèvement réalisé en adaptation de la norme NF X 46-032 : superficie différente de 0,1 m²	<28,4
617749-P24	Quai	Quai 10 voie 18 PTS - pupitre sur commande boutons	8h07	Métal/plastique	0,0352 m²	Prélèvement réalisé en adaptation de la norme NF X 46-032 : superficie différente de 0,1 m²	368,2
617749-P25	Quai	Quai 10 voie 19 PTS - pupitre sur commande boutons	8h09	Métal/plastique	0,0352 m²	Prélèvement réalisé en adaptation de la norme NF X 46-032 : superficie différente de 0,1 m²	<28,4
617749-P26	Quai	Quai 11 voie 20 PTS - pupitre sur commande boutons	8h10	Métal/plastique	0,0352 m²	Prélèvement réalisé en adaptation de la norme NF X 46-032 : superficie différente de 0,1 m²	236,4
617749-P27	Quai	Quai 11 voie 21 PTS - pupitre sur commande boutons	8h12	Métal/plastique	0,0352 m²	Prélèvement réalisé en adaptation de la norme NF X 46-032 : superficie différente de 0,1 m²	28,4
617749-P28	Quai	Quai 12 voie 22 PTS - pupitre sur commande boutons	8h14	Métal/plastique	0,0352 m²	Prélèvement réalisé en adaptation de la norme NF X 46-032 : superficie différente de 0,1 m²	72,7
617749-P29	Quai	Quai 13 voie 23 PTS - pupitre sur commande boutons	8h16	Métal/plastique	0,0352 m²	Prélèvement réalisé en adaptation de la norme NF X 46-032 : superficie différente de 0,1 m²	102,3
617749-P30	Quai	Quai 13 voie 24 PTS - pupitre sur commande boutons	8h18	Métal/plastique	0,0352 m²	Prélèvement réalisé en adaptation de la norme NF X 46-032 : superficie différente de 0,1 m²	<28,4
617749-P31	Quai	Quai 14 voie 25 PTS - pupitre sur commande boutons	8h20	Métal/plastique	0,0352 m²	Prélèvement réalisé en adaptation de la norme NF X 46-032 : superficie différente de 0,1 m²	73,9

Prélèvements lingettes réalisés le 09/12/2024

N° de prel	Etage	Localisation	Heure	Revêtement	Superficie de prélèvement	Remarque	Concentration en plomb $\mu\text{g}/\text{m}^2$
617749-P32	Quai	Quai 14 voie 26 PTS - pupitre sur commande boutons	8h22	Métal/plastique	0,0352 m ²	Prélèvement réalisé en adaptation de la norme NF X 46-032 : superficie différente de 0,1 m ²	<28,4
617749-P33	Quai	Quai 15 voie 27 PTS - pupitre sur commande boutons	8h24	Métal/plastique	0,0352 m ²	Prélèvement réalisé en adaptation de la norme NF X 46-032 : superficie différente de 0,1 m ²	<28,4

Prélèvements lingettes réalisés le 09/12/2024

PHOTOS	DESRIPTIF
	<p>617749-P1 -<28,4 µg/m² Quai -Quai 1 voie 1 PTS - pupitre sur commande boutons Revêtement : Métal/plastique</p>
	<p>617749-P2 -<28,4 µg/m² Quai -Quai 2 voie 2 PTS - pupitre sur commande boutons Revêtement : Métal/plastique</p>
	<p>617749-P3 -<28,4 µg/m² Quai -Quai 2 voie 3 PTS - pupitre sur commande boutons Revêtement : Métal/plastique</p>

Prélèvements lingettes réalisés le 09/12/2024

PHOTOS	DESRIPTIF
	<p>617749-P4 -<100,0 $\mu\text{g}/\text{m}^2$ Quai -Quai 2 voie 3 PTS sur téléphone Revêtement : plastique</p>
	<p>617749-P5 -<35,7 $\mu\text{g}/\text{m}^2$ Quai -Quai 2 voie 3 PTS sur commande boutons verticale Revêtement : Métal/plastique</p>
	<p>617749-P6 -<28,4 $\mu\text{g}/\text{m}^2$ Quai -Quai 3 voie 4 PTS - pupitre sur commande boutons Revêtement : Métal/plastique</p>

Prélèvements lingettes réalisés le 09/12/2024

PHOTOS	DESRIPTIF
	<p>617749-P7 -<math>28,4 \mu\text{g}/\text{m}^2</math> Quai -Quai 3 voie 5 PTS - pupitre sur commande boutons Revêtement : Métal/plastique</p>
	<p>617749-P8 -<math>28,4 \mu\text{g}/\text{m}^2</math> Quai -Quai 4 voie 6 PTS - pupitre sur commande boutons Revêtement : Métal/plastique</p>
	<p>617749-P9 -<math>28,4 \mu\text{g}/\text{m}^2</math> Quai -Quai 4 voie 7 PTS - pupitre sur commande boutons Revêtement : Métal/plastique</p>

Prélèvements lingettes réalisés le 09/12/2024

PHOTOS	DESRIPTIF
	<p>617749-P10 -<28,4 $\mu\text{g}/\text{m}^2$ Quai -Quai 5 voie 8 PTS - pupitre sur commande boutons Revêtement : Métal/plastique</p>
	<p>617749-P11 -<100,0 $\mu\text{g}/\text{m}^2$ Quai -Quai 5 voie 8 PTS sur téléphone Revêtement : plastique</p>
	<p>617749-P12 -<35,7 $\mu\text{g}/\text{m}^2$ Quai -Quai 5 voie 8 PTS sur commande boutons verticale Revêtement : Métal/plastique</p>



Prélèvements lingettes réalisés le 09/12/2024

PHOTOS	DESRIPTIF
	<p>617749-P13 -<28,4 $\mu\text{g}/\text{m}^2$ Quai -Quai 5 voie 9 PTS - pupitre sur commande boutons Revêtement : Métal/plastique</p>
	<p>617749-P14 -35,2 $\mu\text{g}/\text{m}^2$ Quai -Quai 6 voie 10 PTS - pupitre sur commande boutons Revêtement : Métal/plastique</p>
	<p>617749-P15 -30,7 $\mu\text{g}/\text{m}^2$ Quai -Quai 6 voie 11 PTS - pupitre sur commande boutons Revêtement : Métal/plastique</p>

Prélèvements lingettes réalisés le 09/12/2024

PHOTOS	DESCRIPTIF
	<p>617749-P16 -<28,4 µg/m² Quai -Quai 7 voie 12 PTS - pupitre sur commande boutons Revêtement : Métal/plastique</p>
	<p>617749-P17 -<28,4 µg/m² Quai -Quai 7 voie 13 PTS - pupitre sur commande boutons Revêtement : Métal/plastique</p>
	<p>617749-P18 -<28,4 µg/m² Quai -Quai 8 voie 14 PTS - pupitre sur commande boutons Revêtement : Métal/plastique</p>

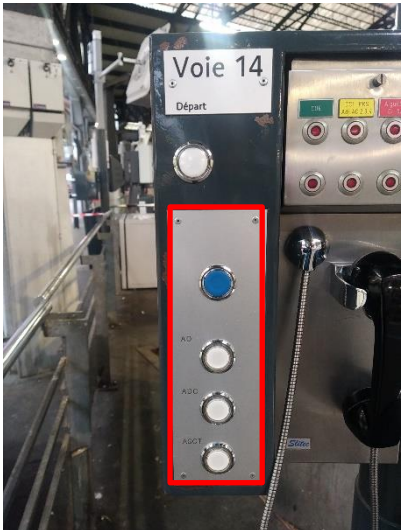
Prélèvements lingettes réalisés le 09/12/2024

PHOTOS	DESRIPTIF
	<p>617749-P19 -<100,0 µg/m² Quai -Quai 8 voie 14 PTS sur téléphone Revêtement : plastique</p>
	<p>617749-P20 -<35,7 µg/m² Quai -Quai 8 voie 14 PTS sur commande boutons verticale Revêtement : Métal/plastique</p>
	<p>617749-P21 -<28,4 µg/m² Quai -Quai 8 voie 15 PTS - pupitre sur commande boutons Revêtement : Métal/plastique</p>

Prélèvements lingettes réalisés le 09/12/2024

PHOTOS	DESRIPTIF
	<p>617749-P22 -59,1 $\mu\text{g}/\text{m}^2$ Quai -Quai 9 voie 16 PTS - pupitre sur commande boutons Revêtement : Métal/plastique</p>
	<p>617749-P23 -<28,4 $\mu\text{g}/\text{m}^2$ Quai -Quai 9 voie 17 PTS - pupitre sur commande boutons Revêtement : Métal/plastique</p>
	<p>617749-P24 -368,2 $\mu\text{g}/\text{m}^2$ Quai -Quai 10 voie 18 PTS - pupitre sur commande boutons Revêtement : Métal/plastique</p>

Prélèvements lingettes réalisés le 09/12/2024

PHOTOS	DESRIPTIF
	<p>617749-P25 -<28,4 $\mu\text{g}/\text{m}^2$ Quai -Quai 10 voie 19 PTS - pupitre sur commande boutons Revêtement : Métal/plastique</p>
	<p>617749-P26 -236,4 $\mu\text{g}/\text{m}^2$ Quai -Quai 11 voie 20 PTS - pupitre sur commande boutons Revêtement : Métal/plastique</p>
	<p>617749-P27 -28,4 $\mu\text{g}/\text{m}^2$ Quai -Quai 11 voie 21 PTS - pupitre sur commande boutons Revêtement : Métal/plastique</p>

Prélèvements lingettes réalisés le 09/12/2024

PHOTOS	DESRIPTIF
	<p>617749-P28 -72,7 $\mu\text{g}/\text{m}^2$ Quai -Quai 12 voie 22 PTS - pupitre sur commande boutons Revêtement : Métal/plastique</p>
	<p>617749-P29 -102,3 $\mu\text{g}/\text{m}^2$ Quai -Quai 13 voie 23 PTS - pupitre sur commande boutons Revêtement : Métal/plastique</p>
	<p>617749-P30 -<28,4 $\mu\text{g}/\text{m}^2$ Quai -Quai 13 voie 24 PTS - pupitre sur commande boutons Revêtement : Métal/plastique</p>

Prélèvements lingettes réalisés le 09/12/2024

PHOTOS	DESCRIPTIF
	<p>617749-P31 -73,9 $\mu\text{g}/\text{m}^2$ Quai -Quai 14 voie 25 PTS - pupitre sur commande boutons Revêtement : Métal/plastique</p>
	<p>617749-P32 -<28,4 $\mu\text{g}/\text{m}^2$ Quai -Quai 14 voie 26 PTS - pupitre sur commande boutons Revêtement : Métal/plastique</p>
	<p>617749-P33 -<28,4 $\mu\text{g}/\text{m}^2$ Quai -Quai 15 voie 27 PTS - pupitre sur commande boutons Revêtement : Métal/plastique</p>

Malakoff, le 12/12/2024
Monsieur Emmanuel DESVILLES
Responsable opérationnel



ANNEXE – Méthode de prélèvement

• **Prélèvement selon la norme NF X 46-032**

La norme NF X 46-032 établit la méthodologie de mesurage du plomb dans les poussières présentes sur le sol lors de contrôle après travaux en présence de plomb dans des locaux d'habitation.

Ce contrôle s'inscrit dans le cadre réglementaire visant à renforcer la lutte contre le saturnisme lié à l'habitat.

Les locaux visés sont définis dans l'arrêté du 25 avril 2006 relatif au diagnostic du risque d'intoxication par le plomb des peintures et ayant fait l'objet des travaux mentionnés aux Articles L.1334-2 et L.1334-9 du code de la santé publique et définis à l'Article R.1334-5 du code de la santé publique

La norme NF X 46-032 décrit le prélèvement des poussières par essuyage en deux passages à l'aide de lingettes humides, la superficie de prélèvement étant délimitée par un gabarit de 0,1 m² :

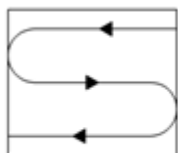

Figure 1 — Premier passage en S

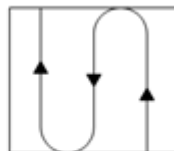

Figure 2 — Second passage en S perpendiculaire au premier

• **Prélèvement en adaptation de la norme NF X 46-032**

Le respect de la méthodologie décrite dans la norme NF X 46-032 implique de prélever sur une surface de 0,1 m², plate dont la rugosité ne risque pas de déchirer la lingette lors de l'essuyage.

Les situations suivantes représentent des adaptations à la méthode de prélèvement de la norme :

- Prélèvement sur une surface différente de 0,1 m²

En cas d'impossibilité d'utiliser un gabarit de 0,1 m² (cas des marches d'escalier, des augets, poteau/lisse d'échafaudage par exemple), il est possible de contrôler une superficie différente de 0,1 m². Elle est mesurée avec un mètre ruban. La superficie réellement prélevée est indiquée sur le rapport d'essai.

- Surface rugueuse avec risque de déchirement de la lingette

Si la surfaces à contrôler est rugueuses, il y a un risque important de déchirer la lingette lors de l'essuyage avec la possibilité de perte de matière et donc de sous-estimer le résultat.

C'est le cas par exemple sur les enrobés bitumineux, le béton, les colles de faïence/dalle...

Le prélèvement est alors réalisé par « tapotage » selon une méthode du Laboratoire Central de la Préfecture de Police (LCPP). Les prélèvements concernés font l'objet, dans le rapport d'essai, d'une remarque qui précise que la méthode par « tapotage » a été utilisée.

- Prélèvement sur une surface ajourée/perforée

Certaines surfaces ne sont pas pleines, comme les plateaux d'échafaudage par exemple.

La superficie de prélèvement dans le gabarit n'est donc pas de 0,1 m².

Les prélèvements concernés font l'objet, dans le rapport d'essai, d'une remarque qui précise que la surface contrôlée est « ajourée » et que la superficie est « apparente ».

- Prélèvement sur une surface cylindrique

Certains supports sont des cylindres, poteaux et lisses/moises d'échafaudage par exemple.

La superficie de prélèvement est calculée après mesures au mètre ruban.

Les prélèvements concernés font l'objet, dans le rapport d'essai, d'une remarque qui précise que la surface est cylindrique.

RAPPORT D'ESSAI N°24ENV008766-10122024-173828 du 10/12/2024 à 17:38

ANALYSE DU PLOMB ACIDO-SOLUBLE DANS LES POUSSIERES SUR LINGETTES

N° dossier FlashLab : 24ENV008766
N° échantillon FlashLab : 24ENV008766-001

Date de réception : 10/12/2024
Date d'analyse : 10/12/2024

DONNEES CLIENTS

Référence dossier HI24110092-00617749
Référence prélèvement 00617749-P1
Date de prélèvement 09/12/2024
Nature du prélèvement LINGETTES
Localisation Information non communiquée
Adresse du site Information non communiquée
Surface essuyée 0,0352 m²

RESULTATS

Analyse	Résultat	Unité	Méthode
Extraction acido-soluble du plomb puis analyse par ICP-AES			NF X 46-032 NF EN ISO 11885
Plomb acido-soluble	<1,00	µg/support	

Concentration surfacique en plomb acido-soluble : <28,4 µg/m² (calcul effectué sur la base des données de prélèvement fournies par le client)

Valeur du seuil limite réglementaire selon l'arrêté du 12 mai 2009 : 1000 µg/m². La valeur seuil indiquée concerne uniquement les prélèvements régis par les articles L.1334-2, L.1334-3 et L.1334-8 du code de la santé publique.

Observation(s) :

Absence de témoin.

PIERILLAS Audrey
Responsable Technique



RAPPORT D'ESSAI N°24ENV008766-10122024-173828 du 10/12/2024 à 17:38

ANALYSE DU PLOMB ACIDO-SOLUBLE DANS LES POUSSIERES SUR LINGETTES

N° dossier FlashLab : 24ENV008766 Date de réception : 10/12/2024
N° échantillon FlashLab : 24ENV008766-002 Date d'analyse : 10/12/2024

DONNEES CLIENTS

Référence dossier HI24110092-00617749
Référence prélèvement 00617749-P2
Date de prélèvement 09/12/2024
Nature du prélèvement LINGETTES
Localisation Information non communiquée
Adresse du site Information non communiquée
Surface essuyée 0,0352 m²

RESULTATS

Analyse	Résultat	Unité	Méthode
Extraction acido-soluble du plomb puis analyse par ICP-AES			NF X 46-032 NF EN ISO 11885
Plomb acido-soluble	<1,00	µg/support	

Concentration surfacique en plomb acido-soluble : <28,4 µg/m² (calcul effectué sur la base des données de prélèvement fournies par le client)

Valeur du seuil limite réglementaire selon l'arrêté du 12 mai 2009 : 1000 µg/m². La valeur seuil indiquée concerne uniquement les prélèvements régis par les articles L.1334-2, L.1334-3 et L.1334-8 du code de la santé publique.

Observation(s) :

Absence de témoin.

PIERILLAS Audrey
Responsable Technique



RAPPORT D'ESSAI N°24ENV008766-10122024-173828 du 10/12/2024 à 17:38

ANALYSE DU PLOMB ACIDO-SOLUBLE DANS LES POUSSIERES SUR LINGETTES

N° dossier FlashLab : 24ENV008766 Date de réception : 10/12/2024
N° échantillon FlashLab : 24ENV008766-003 Date d'analyse : 10/12/2024

DONNEES CLIENTS

Référence dossier HI24110092-00617749
Référence prélèvement 00617749-P3
Date de prélèvement 09/12/2024
Nature du prélèvement LINGETTES
Localisation Information non communiquée
Adresse du site Information non communiquée
Surface essuyée 0,0352 m²

RESULTATS

Analyse	Résultat	Unité	Méthode
Extraction acido-soluble du plomb puis analyse par ICP-AES			NF X 46-032 NF EN ISO 11885
Plomb acido-soluble	<1,00	µg/support	

Concentration surfacique en plomb acido-soluble : <28,4 µg/m² (calcul effectué sur la base des données de prélèvement fournies par le client)

Valeur du seuil limite réglementaire selon l'arrêté du 12 mai 2009 : 1000 µg/m². La valeur seuil indiquée concerne uniquement les prélèvements régis par les articles L.1334-2, L.1334-3 et L.1334-8 du code de la santé publique.

Observation(s) :

Absence de témoin.

PIERILLAS Audrey
Responsable Technique



RAPPORT D'ESSAI N°24ENV008766-10122024-173828 du 10/12/2024 à 17:38

ANALYSE DU PLOMB ACIDO-SOLUBLE DANS LES POUSSIERES SUR LINGETTES

N° dossier FlashLab : 24ENV008766
N° échantillon FlashLab : 24ENV008766-004

Date de réception : 10/12/2024
Date d'analyse : 10/12/2024

DONNEES CLIENTS

Référence dossier HI24110092-00617749
Référence prélèvement 00617749-P4
Date de prélèvement 09/12/2024
Nature du prélèvement LINGETTES
Localisation Information non communiquée
Adresse du site Information non communiquée
Surface essuyée 0,0100 m²

RESULTATS

Analyse	Résultat	Unité	Méthode
Extraction acido-soluble du plomb puis analyse par ICP-AES			NF X 46-032 NF EN ISO 11885
Plomb acido-soluble	<1,00	µg/support	

Concentration surfacique en plomb acido-soluble : <100,0 µg/m² (calcul effectué sur la base des données de prélèvement fournies par le client)

Valeur du seuil limite réglementaire selon l'arrêté du 12 mai 2009 : 1000 µg/m². La valeur seuil indiquée concerne uniquement les prélèvements régis par les articles L.1334-2, L.1334-3 et L.1334-8 du code de la santé publique.

Observation(s) :

Absence de témoin.

PIERILLAS Audrey
Responsable Technique



RAPPORT D'ESSAI N°24ENV008766-10122024-173828 du 10/12/2024 à 17:38

ANALYSE DU PLOMB ACIDO-SOLUBLE DANS LES POUSSIERES SUR LINGETTES

N° dossier FlashLab : 24ENV008766 Date de réception : 10/12/2024
N° échantillon FlashLab : 24ENV008766-005 Date d'analyse : 10/12/2024

DONNEES CLIENTS

Référence dossier HI24110092-00617749
Référence prélèvement 00617749-P5
Date de prélèvement 09/12/2024
Nature du prélèvement LINGETTES
Localisation Information non communiquée
Adresse du site Information non communiquée
Surface essuyée 0,0280 m²

RESULTATS

Analyse	Résultat	Unité	Méthode
Extraction acido-soluble du plomb puis analyse par ICP-AES			NF X 46-032 NF EN ISO 11885
Plomb acido-soluble	<1,00	µg/support	

Concentration surfacique en plomb acido-soluble : <35,7 µg/m² (calcul effectué sur la base des données de prélèvement fournies par le client)

Valeur du seuil limite réglementaire selon l'arrêté du 12 mai 2009 : 1000 µg/m². La valeur seuil indiquée concerne uniquement les prélèvements régis par les articles L.1334-2, L.1334-3 et L.1334-8 du code de la santé publique.

Observation(s) :

Absence de témoin.

PIERILLAS Audrey
Responsable Technique



RAPPORT D'ESSAI N°24ENV008766-10122024-173828 du 10/12/2024 à 17:38

ANALYSE DU PLOMB ACIDO-SOLUBLE DANS LES POUSSIERES SUR LINGETTES

N° dossier FlashLab : 24ENV008766
N° échantillon FlashLab : 24ENV008766-006

Date de réception : 10/12/2024
Date d'analyse : 10/12/2024

DONNEES CLIENTS

Référence dossier HI24110092-00617749
Référence prélèvement 00617749-P6
Date de prélèvement 09/12/2024
Nature du prélèvement LINGETTES
Localisation Information non communiquée
Adresse du site Information non communiquée
Surface essuyée 0,0352 m²

RESULTATS

Analyse	Résultat	Unité	Méthode
Extraction acido-soluble du plomb puis analyse par ICP-AES			NF X 46-032 NF EN ISO 11885
Plomb acido-soluble	<1,00	µg/support	

Concentration surfacique en plomb acido-soluble : <28,4 µg/m² (calcul effectué sur la base des données de prélèvement fournies par le client)

Valeur du seuil limite réglementaire selon l'arrêté du 12 mai 2009 : 1000 µg/m². La valeur seuil indiquée concerne uniquement les prélèvements régis par les articles L.1334-2, L.1334-3 et L.1334-8 du code de la santé publique.

Observation(s) :

Absence de témoin.

PIERILLAS Audrey
Responsable Technique



RAPPORT D'ESSAI N°24ENV008766-10122024-173828 du 10/12/2024 à 17:38

ANALYSE DU PLOMB ACIDO-SOLUBLE DANS LES POUSSIÈRES SUR LINGETTES

N° dossier FlashLab : 24ENV008766
N° échantillon FlashLab : 24ENV008766-007

Date de réception : 10/12/2024
Date d'analyse : 10/12/2024

DONNEES CLIENTS

Référence dossier HI24110092-00617749
Référence prélèvement 00617749-P7
Date de prélèvement 09/12/2024
Nature du prélèvement LINGETTES
Localisation Information non communiquée
Adresse du site Information non communiquée
Surface essuyée 0,0352 m²

RESULTATS

Analyse	Résultat	Unité	Méthode
Extraction acido-soluble du plomb puis analyse par ICP-AES			NF X 46-032 NF EN ISO 11885
Plomb acido-soluble	<1,00	µg/support	

Concentration surfacique en plomb acido-soluble : <28,4 µg/m² (calcul effectué sur la base des données de prélèvement fournies par le client)

Valeur du seuil limite réglementaire selon l'arrêté du 12 mai 2009 : 1000 µg/m². La valeur seuil indiquée concerne uniquement les prélèvements régis par les articles L.1334-2, L.1334-3 et L.1334-8 du code de la santé publique.

Observation(s) :

Absence de témoin.

PIERILLAS Audrey
Responsable Technique



RAPPORT D'ESSAI N°24ENV008766-10122024-173828 du 10/12/2024 à 17:38

ANALYSE DU PLOMB ACIDO-SOLUBLE DANS LES POUSSIERES SUR LINGETTES

N° dossier FlashLab : 24ENV008766
N° échantillon FlashLab : 24ENV008766-008

Date de réception : 10/12/2024
Date d'analyse : 10/12/2024

DONNEES CLIENTS

Référence dossier HI24110092-00617749
Référence prélèvement 00617749-P8
Date de prélèvement 09/12/2024
Nature du prélèvement LINGETTES
Localisation Information non communiquée
Adresse du site Information non communiquée
Surface essuyée 0,0352 m²

RESULTATS

Analyse	Résultat	Unité	Méthode
Extraction acido-soluble du plomb puis analyse par ICP-AES			NF X 46-032 NF EN ISO 11885
Plomb acido-soluble	<1,00	µg/support	

Concentration surfacique en plomb acido-soluble : <28,4 µg/m² (calcul effectué sur la base des données de prélèvement fournies par le client)

Valeur du seuil limite réglementaire selon l'arrêté du 12 mai 2009 : 1000 µg/m². La valeur seuil indiquée concerne uniquement les prélèvements régis par les articles L.1334-2, L.1334-3 et L.1334-8 du code de la santé publique.

Observation(s) :

Absence de témoin.

PIERILLAS Audrey
Responsable Technique



RAPPORT D'ESSAI N°24ENV008766-10122024-173828 du 10/12/2024 à 17:38

ANALYSE DU PLOMB ACIDO-SOLUBLE DANS LES POUSSIERES SUR LINGETTES

N° dossier FlashLab : 24ENV008766
N° échantillon FlashLab : 24ENV008766-009

Date de réception : 10/12/2024
Date d'analyse : 10/12/2024

DONNEES CLIENTS

Référence dossier HI24110092-00617749
Référence prélèvement 00617749-P9
Date de prélèvement 09/12/2024
Nature du prélèvement LINGETTES
Localisation Information non communiquée
Adresse du site Information non communiquée
Surface essuyée 0,0352 m²

RESULTATS

Analyse	Résultat	Unité	Méthode
Extraction acido-soluble du plomb puis analyse par ICP-AES			NF X 46-032 NF EN ISO 11885
Plomb acido-soluble	<1,00	µg/support	

Concentration surfacique en plomb acido-soluble : <28,4 µg/m² (calcul effectué sur la base des données de prélèvement fournies par le client)

Valeur du seuil limite réglementaire selon l'arrêté du 12 mai 2009 : 1000 µg/m². La valeur seuil indiquée concerne uniquement les prélèvements régis par les articles L.1334-2, L.1334-3 et L.1334-8 du code de la santé publique.

Observation(s) :

Absence de témoin.

PIERILLAS Audrey
Responsable Technique



RAPPORT D'ESSAI N°24ENV008766-10122024-173828 du 10/12/2024 à 17:38

ANALYSE DU PLOMB ACIDO-SOLUBLE DANS LES POUSSIERES SUR LINGETTES

N° dossier FlashLab : 24ENV008766
N° échantillon FlashLab : 24ENV008766-010

Date de réception : 10/12/2024
Date d'analyse : 10/12/2024

DONNEES CLIENTS

Référence dossier HI24110092-00617749
Référence prélèvement 00617749-P10
Date de prélèvement 09/12/2024
Nature du prélèvement LINGETTES
Localisation Information non communiquée
Adresse du site Information non communiquée
Surface essuyée 0,0352 m²

RESULTATS

Analyse	Résultat	Unité	Méthode
Extraction acido-soluble du plomb puis analyse par ICP-AES			NF X 46-032 NF EN ISO 11885
Plomb acido-soluble	<1,00	µg/support	

Concentration surfacique en plomb acido-soluble : <28,4 µg/m² (calcul effectué sur la base des données de prélèvement fournies par le client)

Valeur du seuil limite réglementaire selon l'arrêté du 12 mai 2009 : 1000 µg/m². La valeur seuil indiquée concerne uniquement les prélèvements régis par les articles L.1334-2, L.1334-3 et L.1334-8 du code de la santé publique.

Observation(s) :

Absence de témoin.

PIERILLAS Audrey
Responsable Technique



RAPPORT D'ESSAI N°24ENV008766-10122024-173828 du 10/12/2024 à 17:38

ANALYSE DU PLOMB ACIDO-SOLUBLE DANS LES POUSSIERES SUR LINGETTES

N° dossier FlashLab : 24ENV008766
N° échantillon FlashLab : 24ENV008766-011

Date de réception : 10/12/2024
Date d'analyse : 10/12/2024

DONNEES CLIENTS

Référence dossier HI24110092-00617749
Référence prélèvement 00617749-P11
Date de prélèvement 09/12/2024
Nature du prélèvement LINGETTES
Localisation Information non communiquée
Adresse du site Information non communiquée
Surface essuyée 0,0100 m²

RESULTATS

Analyse	Résultat	Unité	Méthode
Extraction acido-soluble du plomb puis analyse par ICP-AES			NF X 46-032 NF EN ISO 11885
Plomb acido-soluble	<1,00	µg/support	

Concentration surfacique en plomb acido-soluble : <100,0 µg/m² (calcul effectué sur la base des données de prélèvement fournies par le client)

Valeur du seuil limite réglementaire selon l'arrêté du 12 mai 2009 : 1000 µg/m². La valeur seuil indiquée concerne uniquement les prélèvements régis par les articles L.1334-2, L.1334-3 et L.1334-8 du code de la santé publique.

Observation(s) :

Absence de témoin.

PIERILLAS Audrey
Responsable Technique



RAPPORT D'ESSAI N°24ENV008766-10122024-173828 du 10/12/2024 à 17:38

ANALYSE DU PLOMB ACIDO-SOLUBLE DANS LES POUSSIERES SUR LINGETTES

N° dossier FlashLab : 24ENV008766 Date de réception : 10/12/2024
N° échantillon FlashLab : 24ENV008766-012 Date d'analyse : 10/12/2024

DONNEES CLIENTS

Référence dossier HI24110092-00617749
Référence prélèvement 00617749-P12
Date de prélèvement 09/12/2024
Nature du prélèvement LINGETTES
Localisation Information non communiquée
Adresse du site Information non communiquée
Surface essuyée 0,0280 m²

RESULTATS

Analyse	Résultat	Unité	Méthode
Extraction acido-soluble du plomb puis analyse par ICP-AES			NF X 46-032 NF EN ISO 11885
Plomb acido-soluble	<1,00	µg/support	

Concentration surfacique en plomb acido-soluble : <35,7 µg/m² (calcul effectué sur la base des données de prélèvement fournies par le client)

Valeur du seuil limite réglementaire selon l'arrêté du 12 mai 2009 : 1000 µg/m². La valeur seuil indiquée concerne uniquement les prélèvements régis par les articles L.1334-2, L.1334-3 et L.1334-8 du code de la santé publique.

Observation(s) :

Absence de témoin.

PIERILLAS Audrey
Responsable Technique



RAPPORT D'ESSAI N°24ENV008766-10122024-173828 du 10/12/2024 à 17:38

ANALYSE DU PLOMB ACIDO-SOLUBLE DANS LES POUSSIÈRES SUR LINGETTES

N° dossier FlashLab : 24ENV008766 Date de réception : 10/12/2024
N° échantillon FlashLab : 24ENV008766-013 Date d'analyse : 10/12/2024

DONNEES CLIENTS

Référence dossier HI24110092-00617749
Référence prélèvement 00617749-P13
Date de prélèvement 09/12/2024
Nature du prélèvement LINGETTES
Localisation Information non communiquée
Adresse du site Information non communiquée
Surface essuyée 0,0352 m²

RESULTATS

Analyse	Résultat	Unité	Méthode
Extraction acido-soluble du plomb puis analyse par ICP-AES			NF X 46-032 NF EN ISO 11885
Plomb acido-soluble	<1,00	µg/support	

Concentration surfacique en plomb acido-soluble : <28,4 µg/m² (calcul effectué sur la base des données de prélèvement fournies par le client)

Valeur du seuil limite réglementaire selon l'arrêté du 12 mai 2009 : 1000 µg/m². La valeur seuil indiquée concerne uniquement les prélèvements régis par les articles L.1334-2, L.1334-3 et L.1334-8 du code de la santé publique.

Observation(s) :

Absence de témoin.

PIERILLAS Audrey
Responsable Technique



RAPPORT D'ESSAI N°24ENV008766-10122024-173828 du 10/12/2024 à 17:38

ANALYSE DU PLOMB ACIDO-SOLUBLE DANS LES POUSSIERES SUR LINGETTES

N° dossier FlashLab : 24ENV008766
N° échantillon FlashLab : 24ENV008766-014

Date de réception : 10/12/2024
Date d'analyse : 10/12/2024

DONNEES CLIENTS

Référence dossier HI24110092-00617749
Référence prélèvement 00617749-P14
Date de prélèvement 09/12/2024
Nature du prélèvement LINGETTES
Localisation Information non communiquée
Adresse du site Information non communiquée
Surface essuyée 0,0352 m²

RESULTATS

Analyse	Résultat	Unité	Méthode
Extraction acido-soluble du plomb puis analyse par ICP-AES			NF X 46-032 NF EN ISO 11885
Plomb acido-soluble	1,24	µg/support	

Concentration surfacique en plomb acido-soluble : 35,2 µg/m² (calcul effectué sur la base des données de prélèvement fournies par le client)

Valeur du seuil limite réglementaire selon l'arrêté du 12 mai 2009 : 1000 µg/m². La valeur seuil indiquée concerne uniquement les prélèvements régis par les articles L.1334-2, L.1334-3 et L.1334-8 du code de la santé publique.

Observation(s) :

Absence de témoin.

PIERILLAS Audrey
Responsable Technique



RAPPORT D'ESSAI N°24ENV008766-10122024-173828 du 10/12/2024 à 17:38

ANALYSE DU PLOMB ACIDO-SOLUBLE DANS LES POUSSIERES SUR LINGETTES

N° dossier FlashLab : 24ENV008766
N° échantillon FlashLab : 24ENV008766-015

Date de réception : 10/12/2024
Date d'analyse : 10/12/2024

DONNEES CLIENTS

Référence dossier HI24110092-00617749
Référence prélèvement 00617749-P15
Date de prélèvement 09/12/2024
Nature du prélèvement LINGETTES
Localisation Information non communiquée
Adresse du site Information non communiquée
Surface essuyée 0,0352 m²

RESULTATS

Analyse	Résultat	Unité	Méthode
Extraction acido-soluble du plomb puis analyse par ICP-AES			NF X 46-032 NF EN ISO 11885
Plomb acido-soluble	1,08	µg/support	

Concentration surfacique en plomb acido-soluble : 30,7 µg/m² (calcul effectué sur la base des données de prélèvement fournies par le client)

Valeur du seuil limite réglementaire selon l'arrêté du 12 mai 2009 : 1000 µg/m². La valeur seuil indiquée concerne uniquement les prélèvements régis par les articles L.1334-2, L.1334-3 et L.1334-8 du code de la santé publique.

Observation(s) :

Absence de témoin.

PIERILLAS Audrey
Responsable Technique



RAPPORT D'ESSAI N°24ENV008766-10122024-173828 du 10/12/2024 à 17:38

ANALYSE DU PLOMB ACIDO-SOLUBLE DANS LES POUSSIERES SUR LINGETTES

N° dossier FlashLab : 24ENV008766
N° échantillon FlashLab : 24ENV008766-016

Date de réception : 10/12/2024
Date d'analyse : 10/12/2024

DONNEES CLIENTS

Référence dossier HI24110092-00617749
Référence prélèvement 00617749-P16
Date de prélèvement 09/12/2024
Nature du prélèvement LINGETTES
Localisation Information non communiquée
Adresse du site Information non communiquée
Surface essuyée 0,0352 m²

RESULTATS

Analyse	Résultat	Unité	Méthode
Extraction acido-soluble du plomb puis analyse par ICP-AES			NF X 46-032 NF EN ISO 11885
Plomb acido-soluble	<1,00	µg/support	

Concentration surfacique en plomb acido-soluble : <28,4 µg/m² (calcul effectué sur la base des données de prélèvement fournies par le client)

Valeur du seuil limite réglementaire selon l'arrêté du 12 mai 2009 : 1000 µg/m². La valeur seuil indiquée concerne uniquement les prélèvements régis par les articles L.1334-2, L.1334-3 et L.1334-8 du code de la santé publique.

Observation(s) :

Absence de témoin.

PIERILLAS Audrey
Responsable Technique



RAPPORT D'ESSAI N°24ENV008766-10122024-173828 du 10/12/2024 à 17:38

ANALYSE DU PLOMB ACIDO-SOLUBLE DANS LES POUSSIÈRES SUR LINGETTES

N° dossier FlashLab : 24ENV008766 Date de réception : 10/12/2024
N° échantillon FlashLab : 24ENV008766-017 Date d'analyse : 10/12/2024

DONNEES CLIENTS

Référence dossier HI24110092-00617749
Référence prélèvement 00617749-P17
Date de prélèvement 09/12/2024
Nature du prélèvement LINGETTES
Localisation Information non communiquée
Adresse du site Information non communiquée
Surface essuyée 0,0352 m²

RESULTATS

Analyse	Résultat	Unité	Méthode
Extraction acido-soluble du plomb puis analyse par ICP-AES			NF X 46-032 NF EN ISO 11885
Plomb acido-soluble	<1,00	µg/support	

Concentration surfacique en plomb acido-soluble : <28,4 µg/m² (calcul effectué sur la base des données de prélèvement fournies par le client)

Valeur du seuil limite réglementaire selon l'arrêté du 12 mai 2009 : 1000 µg/m². La valeur seuil indiquée concerne uniquement les prélèvements régis par les articles L.1334-2, L.1334-3 et L.1334-8 du code de la santé publique.

Observation(s) :

Absence de témoin.

PIERILLAS Audrey
Responsable Technique



RAPPORT D'ESSAI N°24ENV008766-10122024-173828 du 10/12/2024 à 17:38

ANALYSE DU PLOMB ACIDO-SOLUBLE DANS LES POUSSIERES SUR LINGETTES

N° dossier FlashLab : 24ENV008766
N° échantillon FlashLab : 24ENV008766-018

Date de réception : 10/12/2024
Date d'analyse : 10/12/2024

DONNEES CLIENTS

Référence dossier HI24110092-00617749
Référence prélèvement 00617749-P18
Date de prélèvement 09/12/2024
Nature du prélèvement LINGETTES
Localisation Information non communiquée
Adresse du site Information non communiquée
Surface essuyée 0,0352 m²

RESULTATS

Analyse	Résultat	Unité	Méthode
Extraction acido-soluble du plomb puis analyse par ICP-AES			NF X 46-032 NF EN ISO 11885
Plomb acido-soluble	<1,00	µg/support	

Concentration surfacique en plomb acido-soluble : <28,4 µg/m² (calcul effectué sur la base des données de prélèvement fournies par le client)

Valeur du seuil limite réglementaire selon l'arrêté du 12 mai 2009 : 1000 µg/m². La valeur seuil indiquée concerne uniquement les prélèvements régis par les articles L.1334-2, L.1334-3 et L.1334-8 du code de la santé publique.

Observation(s) :

Absence de témoin.

PIERILLAS Audrey
Responsable Technique



RAPPORT D'ESSAI N°24ENV008766-10122024-173828 du 10/12/2024 à 17:38

ANALYSE DU PLOMB ACIDO-SOLUBLE DANS LES POUSSIERES SUR LINGETTES

N° dossier FlashLab : 24ENV008766
N° échantillon FlashLab : 24ENV008766-019

Date de réception : 10/12/2024
Date d'analyse : 10/12/2024

DONNEES CLIENTS

Référence dossier HI24110092-00617749
Référence prélèvement 00617749-P19
Date de prélèvement 09/12/2024
Nature du prélèvement LINGETTES
Localisation Information non communiquée
Adresse du site Information non communiquée
Surface essuyée 0,0100 m²

RESULTATS

Analyse	Résultat	Unité	Méthode
Extraction acido-soluble du plomb puis analyse par ICP-AES			NF X 46-032 NF EN ISO 11885
Plomb acido-soluble	<1,00	µg/support	

Concentration surfacique en plomb acido-soluble : <100,0 µg/m² (calcul effectué sur la base des données de prélèvement fournies par le client)

Valeur du seuil limite réglementaire selon l'arrêté du 12 mai 2009 : 1000 µg/m². La valeur seuil indiquée concerne uniquement les prélèvements régis par les articles L.1334-2, L.1334-3 et L.1334-8 du code de la santé publique.

Observation(s) :

Absence de témoin.

PIERILLAS Audrey
Responsable Technique



RAPPORT D'ESSAI N°24ENV008766-10122024-173828 du 10/12/2024 à 17:38

ANALYSE DU PLOMB ACIDO-SOLUBLE DANS LES POUSSIERES SUR LINGETTES

N° dossier FlashLab : 24ENV008766 Date de réception : 10/12/2024
N° échantillon FlashLab : 24ENV008766-020 Date d'analyse : 10/12/2024

DONNEES CLIENTS

Référence dossier HI24110092-00617749
Référence prélèvement 00617749-P20
Date de prélèvement 09/12/2024
Nature du prélèvement LINGETTES
Localisation Information non communiquée
Adresse du site Information non communiquée
Surface essuyée 0,0280 m²

RESULTATS

Analyse	Résultat	Unité	Méthode
Extraction acido-soluble du plomb puis analyse par ICP-AES			NF X 46-032 NF EN ISO 11885
Plomb acido-soluble	<1,00	µg/support	

Concentration surfacique en plomb acido-soluble : <35,7 µg/m² (calcul effectué sur la base des données de prélèvement fournies par le client)

Valeur du seuil limite réglementaire selon l'arrêté du 12 mai 2009 : 1000 µg/m². La valeur seuil indiquée concerne uniquement les prélèvements régis par les articles L.1334-2, L.1334-3 et L.1334-8 du code de la santé publique.

Observation(s) :

Absence de témoin.

PIERILLAS Audrey
Responsable Technique



RAPPORT D'ESSAI N°24ENV008766-10122024-173828 du 10/12/2024 à 17:38

ANALYSE DU PLOMB ACIDO-SOLUBLE DANS LES POUSSIERES SUR LINGETTES

N° dossier FlashLab : 24ENV008766 Date de réception : 10/12/2024
N° échantillon FlashLab : 24ENV008766-021 Date d'analyse : 10/12/2024

DONNEES CLIENTS

Référence dossier HI24110092-00617749
Référence prélèvement 00617749-P21
Date de prélèvement 09/12/2024
Nature du prélèvement LINGETTES
Localisation Information non communiquée
Adresse du site Information non communiquée
Surface essuyée 0,0352 m²

RESULTATS

Analyse	Résultat	Unité	Méthode
Extraction acido-soluble du plomb puis analyse par ICP-AES			NF X 46-032 NF EN ISO 11885
Plomb acido-soluble	<1,00	µg/support	

Concentration surfacique en plomb acido-soluble : <28,4 µg/m² (calcul effectué sur la base des données de prélèvement fournies par le client)

Valeur du seuil limite réglementaire selon l'arrêté du 12 mai 2009 : 1000 µg/m². La valeur seuil indiquée concerne uniquement les prélèvements régis par les articles L.1334-2, L.1334-3 et L.1334-8 du code de la santé publique.

Observation(s) :

Absence de témoin.

PIERILLAS Audrey
Responsable Technique



RAPPORT D'ESSAI N°24ENV008766-10122024-173828 du 10/12/2024 à 17:38

ANALYSE DU PLOMB ACIDO-SOLUBLE DANS LES POUSSIERES SUR LINGETTES

N° dossier FlashLab : 24ENV008766 Date de réception : 10/12/2024
N° échantillon FlashLab : 24ENV008766-022 Date d'analyse : 10/12/2024

DONNEES CLIENTS

Référence dossier HI24110092-00617749
Référence prélèvement 00617749-P22
Date de prélèvement 09/12/2024
Nature du prélèvement LINGETTES
Localisation Information non communiquée
Adresse du site Information non communiquée
Surface essuyée 0,0352 m²

RESULTATS

Analyse	Résultat	Unité	Méthode
Extraction acido-soluble du plomb puis analyse par ICP-AES			NF X 46-032 NF EN ISO 11885
Plomb acido-soluble	2,08	µg/support	

Concentration surfacique en plomb acido-soluble : 59,1 µg/m² (calcul effectué sur la base des données de prélèvement fournies par le client)

Valeur du seuil limite réglementaire selon l'arrêté du 12 mai 2009 : 1000 µg/m². La valeur seuil indiquée concerne uniquement les prélèvements régis par les articles L.1334-2, L.1334-3 et L.1334-8 du code de la santé publique.

Observation(s) :

Absence de témoin.

PIERILLAS Audrey
Responsable Technique



RAPPORT D'ESSAI N°24ENV008766-10122024-173828 du 10/12/2024 à 17:38

ANALYSE DU PLOMB ACIDO-SOLUBLE DANS LES POUSSIERES SUR LINGETTES

N° dossier FlashLab : 24ENV008766 Date de réception : 10/12/2024
N° échantillon FlashLab : 24ENV008766-023 Date d'analyse : 10/12/2024

DONNEES CLIENTS

Référence dossier HI24110092-00617749
Référence prélèvement 00617749-P23
Date de prélèvement 09/12/2024
Nature du prélèvement LINGETTES
Localisation Information non communiquée
Adresse du site Information non communiquée
Surface essuyée 0,0352 m²

RESULTATS

Analyse	Résultat	Unité	Méthode
Extraction acido-soluble du plomb puis analyse par ICP-AES			NF X 46-032 NF EN ISO 11885
Plomb acido-soluble	<1,00	µg/support	

Concentration surfacique en plomb acido-soluble : <28,4 µg/m² (calcul effectué sur la base des données de prélèvement fournies par le client)

Valeur du seuil limite règlementaire selon l'arrêté du 12 mai 2009 : 1000 µg/m². La valeur seuil indiquée concerne uniquement les prélèvements régis par les articles L.1334-2, L.1334-3 et L.1334-8 du code de la santé publique.

Observation(s) :

Absence de témoin.

PIERILLAS Audrey
Responsable Technique



RAPPORT D'ESSAI N°24ENV008766-10122024-173828 du 10/12/2024 à 17:38

ANALYSE DU PLOMB ACIDO-SOLUBLE DANS LES POUSSIERES SUR LINGETTES

N° dossier FlashLab : 24ENV008766 Date de réception : 10/12/2024
N° échantillon FlashLab : 24ENV008766-024 Date d'analyse : 10/12/2024

DONNEES CLIENTS

Référence dossier HI24110092-00617749
Référence prélèvement 00617749-P24
Date de prélèvement 09/12/2024
Nature du prélèvement LINGETTES
Localisation Information non communiquée
Adresse du site Information non communiquée
Surface essuyée 0,0352 m²

RESULTATS

Analyse	Résultat	Unité	Méthode
Extraction acido-soluble du plomb puis analyse par ICP-AES			NF X 46-032 NF EN ISO 11885
Plomb acido-soluble	13,0	µg/support	

Concentration surfacique en plomb acido-soluble : 368,2 µg/m² (calcul effectué sur la base des données de prélèvement fournies par le client)

Valeur du seuil limite réglementaire selon l'arrêté du 12 mai 2009 : 1000 µg/m². La valeur seuil indiquée concerne uniquement les prélèvements régis par les articles L.1334-2, L.1334-3 et L.1334-8 du code de la santé publique.

Observation(s) :

Absence de témoin.

PIERILLAS Audrey
Responsable Technique



RAPPORT D'ESSAI N°24ENV008766-10122024-173828 du 10/12/2024 à 17:38

ANALYSE DU PLOMB ACIDO-SOLUBLE DANS LES POUSSIÈRES SUR LINGETTES

N° dossier FlashLab : 24ENV008766
N° échantillon FlashLab : 24ENV008766-025

Date de réception : 10/12/2024
Date d'analyse : 10/12/2024

DONNEES CLIENTS

Référence dossier HI24110092-00617749
Référence prélèvement 00617749-P25
Date de prélèvement 09/12/2024
Nature du prélèvement LINGETTES
Localisation Information non communiquée
Adresse du site Information non communiquée
Surface essuyée 0,0352 m²

RESULTATS

Analyse	Résultat	Unité	Méthode
Extraction acido-soluble du plomb puis analyse par ICP-AES			NF X 46-032 NF EN ISO 11885
Plomb acido-soluble	<1,00	µg/support	

Concentration surfacique en plomb acido-soluble : <28,4 µg/m² (calcul effectué sur la base des données de prélèvement fournies par le client)

Valeur du seuil limite réglementaire selon l'arrêté du 12 mai 2009 : 1000 µg/m². La valeur seuil indiquée concerne uniquement les prélèvements régis par les articles L.1334-2, L.1334-3 et L.1334-8 du code de la santé publique.

Observation(s) :

Absence de témoin.

PIERILLAS Audrey
Responsable Technique



RAPPORT D'ESSAI N°24ENV008766-10122024-173828 du 10/12/2024 à 17:38

ANALYSE DU PLOMB ACIDO-SOLUBLE DANS LES POUSSIERES SUR LINGETTES

N° dossier FlashLab : 24ENV008766 Date de réception : 10/12/2024
N° échantillon FlashLab : 24ENV008766-026 Date d'analyse : 10/12/2024

DONNEES CLIENTS

Référence dossier HI24110092-00617749
Référence prélèvement 00617749-P26
Date de prélèvement 09/12/2024
Nature du prélèvement LINGETTES
Localisation Information non communiquée
Adresse du site Information non communiquée
Surface essuyée 0,0352 m²

RESULTATS

Analyse	Résultat	Unité	Méthode
Extraction acido-soluble du plomb puis analyse par ICP-AES			NF X 46-032 NF EN ISO 11885
Plomb acido-soluble	8,32	µg/support	

Concentration surfacique en plomb acido-soluble : 236,4 µg/m² (calcul effectué sur la base des données de prélèvement fournies par le client)

Valeur du seuil limite réglementaire selon l'arrêté du 12 mai 2009 : 1000 µg/m². La valeur seuil indiquée concerne uniquement les prélèvements régis par les articles L.1334-2, L.1334-3 et L.1334-8 du code de la santé publique.

Observation(s) :

Absence de témoin.

PIERILLAS Audrey
Responsable Technique



RAPPORT D'ESSAI N°24ENV008766-10122024-173829 du 10/12/2024 à 17:38

ANALYSE DU PLOMB ACIDO-SOLUBLE DANS LES POUSSIERES SUR LINGETTES

N° dossier FlashLab : 24ENV008766
N° échantillon FlashLab : 24ENV008766-027

Date de réception : 10/12/2024
Date d'analyse : 10/12/2024

DONNEES CLIENTS

Référence dossier HI24110092-00617749
Référence prélèvement 00617749-P27
Date de prélèvement 09/12/2024
Nature du prélèvement LINGETTES
Localisation Information non communiquée
Adresse du site Information non communiquée
Surface essuyée 0,0352 m²

RESULTATS

Analyse	Résultat	Unité	Méthode
Extraction acido-soluble du plomb puis analyse par ICP-AES			NF X 46-032 NF EN ISO 11885
Plomb acido-soluble	1,00	µg/support	

Concentration surfacique en plomb acido-soluble : 28,4 µg/m² (calcul effectué sur la base des données de prélèvement fournies par le client)

Valeur du seuil limite réglementaire selon l'arrêté du 12 mai 2009 : 1000 µg/m². La valeur seuil indiquée concerne uniquement les prélèvements régis par les articles L.1334-2, L.1334-3 et L.1334-8 du code de la santé publique.

Observation(s) :

Absence de témoin.

PIERILLAS Audrey
Responsable Technique



RAPPORT D'ESSAI N°24ENV008766-10122024-173829 du 10/12/2024 à 17:38

ANALYSE DU PLOMB ACIDO-SOLUBLE DANS LES POUSSIERES SUR LINGETTES

N° dossier FlashLab : 24ENV008766
N° échantillon FlashLab : 24ENV008766-028

Date de réception : 10/12/2024
Date d'analyse : 10/12/2024

DONNEES CLIENTS

Référence dossier HI24110092-00617749
Référence prélèvement 00617749-P28
Date de prélèvement 09/12/2024
Nature du prélèvement LINGETTES
Localisation Information non communiquée
Adresse du site Information non communiquée
Surface essuyée 0,0352 m²

RESULTATS

Analyse	Résultat	Unité	Méthode
Extraction acido-soluble du plomb puis analyse par ICP-AES			NF X 46-032 NF EN ISO 11885
Plomb acido-soluble	2,56	µg/support	

Concentration surfacique en plomb acido-soluble : 72,7 µg/m² (calcul effectué sur la base des données de prélèvement fournies par le client)

Valeur du seuil limite réglementaire selon l'arrêté du 12 mai 2009 : 1000 µg/m². La valeur seuil indiquée concerne uniquement les prélèvements régis par les articles L.1334-2, L.1334-3 et L.1334-8 du code de la santé publique.

Observation(s) :

Absence de témoin.

PIERILLAS Audrey
Responsable Technique



RAPPORT D'ESSAI N°24ENV008766-10122024-173829 du 10/12/2024 à 17:38

ANALYSE DU PLOMB ACIDO-SOLUBLE DANS LES POUSSIÈRES SUR LINGETTES

N° dossier FlashLab : 24ENV008766 Date de réception : 10/12/2024
N° échantillon FlashLab : 24ENV008766-029 Date d'analyse : 10/12/2024

DONNEES CLIENTS

Référence dossier HI24110092-00617749
Référence prélèvement 00617749-P29
Date de prélèvement 09/12/2024
Nature du prélèvement LINGETTES
Localisation Information non communiquée
Adresse du site Information non communiquée
Surface essuyée 0,0352 m²

RESULTATS

Analyse	Résultat	Unité	Méthode
Extraction acido-soluble du plomb puis analyse par ICP-AES			NF X 46-032 NF EN ISO 11885
Plomb acido-soluble	3,60	µg/support	

Concentration surfacique en plomb acido-soluble : 102,3 µg/m² (calcul effectué sur la base des données de prélèvement fournies par le client)

Valeur du seuil limite réglementaire selon l'arrêté du 12 mai 2009 : 1000 µg/m². La valeur seuil indiquée concerne uniquement les prélèvements régis par les articles L.1334-2, L.1334-3 et L.1334-8 du code de la santé publique.

Observation(s) :

Absence de témoin.

PIERILLAS Audrey
Responsable Technique



RAPPORT D'ESSAI N°24ENV008766-10122024-173829 du 10/12/2024 à 17:38

ANALYSE DU PLOMB ACIDO-SOLUBLE DANS LES POUSSIERES SUR LINGETTES

N° dossier FlashLab : 24ENV008766
N° échantillon FlashLab : 24ENV008766-030

Date de réception : 10/12/2024
Date d'analyse : 10/12/2024

DONNEES CLIENTS

Référence dossier HI24110092-00617749
Référence prélèvement 00617749-P30
Date de prélèvement 09/12/2024
Nature du prélèvement LINGETTES
Localisation Information non communiquée
Adresse du site Information non communiquée
Surface essuyée 0,0352 m²

RESULTATS

Analyse	Résultat	Unité	Méthode
Extraction acido-soluble du plomb puis analyse par ICP-AES			NF X 46-032 NF EN ISO 11885
Plomb acido-soluble	<1,00	µg/support	

Concentration surfacique en plomb acido-soluble : <28,4 µg/m² (calcul effectué sur la base des données de prélèvement fournies par le client)

Valeur du seuil limite réglementaire selon l'arrêté du 12 mai 2009 : 1000 µg/m². La valeur seuil indiquée concerne uniquement les prélèvements régis par les articles L.1334-2, L.1334-3 et L.1334-8 du code de la santé publique.

Observation(s) :

Absence de témoin.

PIERILLAS Audrey
Responsable Technique



RAPPORT D'ESSAI N°24ENV008766-10122024-173829 du 10/12/2024 à 17:38

ANALYSE DU PLOMB ACIDO-SOLUBLE DANS LES POUSSIERES SUR LINGETTES

N° dossier FlashLab : 24ENV008766
N° échantillon FlashLab : 24ENV008766-031

Date de réception : 10/12/2024
Date d'analyse : 10/12/2024

DONNEES CLIENTS

Référence dossier HI24110092-00617749
Référence prélèvement 00617749-P31
Date de prélèvement 09/12/2024
Nature du prélèvement LINGETTES
Localisation Information non communiquée
Adresse du site Information non communiquée
Surface essuyée 0,0352 m²

RESULTATS

Analyse	Résultat	Unité	Méthode
Extraction acido-soluble du plomb puis analyse par ICP-AES			NF X 46-032 NF EN ISO 11885
Plomb acido-soluble	2,60	µg/support	

Concentration surfacique en plomb acido-soluble : 73,9 µg/m² (calcul effectué sur la base des données de prélèvement fournies par le client)

Valeur du seuil limite réglementaire selon l'arrêté du 12 mai 2009 : 1000 µg/m². La valeur seuil indiquée concerne uniquement les prélèvements régis par les articles L.1334-2, L.1334-3 et L.1334-8 du code de la santé publique.

Observation(s) :

Absence de témoin.

PIERILLAS Audrey
Responsable Technique



RAPPORT D'ESSAI N°24ENV008766-10122024-173829 du 10/12/2024 à 17:38

ANALYSE DU PLOMB ACIDO-SOLUBLE DANS LES POUSSIÈRES SUR LINGETTES

N° dossier FlashLab : 24ENV008766
N° échantillon FlashLab : 24ENV008766-032

Date de réception : 10/12/2024
Date d'analyse : 10/12/2024

DONNEES CLIENTS

Référence dossier HI24110092-00617749
Référence prélèvement 00617749-P32
Date de prélèvement 09/12/2024
Nature du prélèvement LINGETTES
Localisation Information non communiquée
Adresse du site Information non communiquée
Surface essuyée 0,0352 m²

RESULTATS

Analyse	Résultat	Unité	Méthode
Extraction acido-soluble du plomb puis analyse par ICP-AES			NF X 46-032 NF EN ISO 11885
Plomb acido-soluble	<1,00	µg/support	

Concentration surfacique en plomb acido-soluble : <28,4 µg/m² (calcul effectué sur la base des données de prélèvement fournies par le client)

Valeur du seuil limite réglementaire selon l'arrêté du 12 mai 2009 : 1000 µg/m². La valeur seuil indiquée concerne uniquement les prélèvements régis par les articles L.1334-2, L.1334-3 et L.1334-8 du code de la santé publique.

Observation(s) :

Absence de témoin.

PIERILLAS Audrey
Responsable Technique



RAPPORT D'ESSAI N°24ENV008766-10122024-173829 du 10/12/2024 à 17:38

ANALYSE DU PLOMB ACIDO-SOLUBLE DANS LES POUSSIERES SUR LINGETTES

N° dossier FlashLab : 24ENV008766
N° échantillon FlashLab : 24ENV008766-033

Date de réception : 10/12/2024
Date d'analyse : 10/12/2024

DONNEES CLIENTS

Référence dossier HI24110092-00617749
Référence prélèvement 00617749-P33
Date de prélèvement 09/12/2024
Nature du prélèvement LINGETTES
Localisation Information non communiquée
Adresse du site Information non communiquée
Surface essuyée 0,0352 m²

RESULTATS

Analyse	Résultat	Unité	Méthode
Extraction acido-soluble du plomb puis analyse par ICP-AES			NF X 46-032 NF EN ISO 11885
Plomb acido-soluble	<1,00	µg/support	

Concentration surfacique en plomb acido-soluble : <28,4 µg/m² (calcul effectué sur la base des données de prélèvement fournies par le client)

Valeur du seuil limite réglementaire selon l'arrêté du 12 mai 2009 : 1000 µg/m². La valeur seuil indiquée concerne uniquement les prélèvements régis par les articles L.1334-2, L.1334-3 et L.1334-8 du code de la santé publique.

Observation(s) :

Absence de témoin.

PIERILLAS Audrey
Responsable Technique





L'AGENCE DE L'ANALYSE DE L'AIR

3D Rénovation

A l'attention de Monsieur Romain VIGNEAU
4 Chemin des Sangliers

77930 CHAILLY EN BIÈRE

**Rapport de localisation des résultats
de prélèvements surfaciques susceptibles de contenir du plomb
Mesures ponctuelles**

Boitiers PTS

La reproduction de ce rapport d'essai n'est autorisée que sous sa forme intégrale.
Il comporte 17 pages + 33 pages du rapport d'analyse 24ENV008766 de notre sous-traitant.

Le résultat ne se rapporte qu'à l'objet soumis à l'essai.
Les localisations des prélèvements ont été déterminées par le client.
Le résultat n'est représentatif que de la superficie de prélèvement à l'heure et à la date de la réalisation du prélèvement.

Numéro de rapport : Rev1 -HI24110092/00617749

Adresse du site : Gare Saint Lazare
13 Rue d'Amsterdam
75009 PARIS

Date de prélèvement : le 09/12/2024

Préleveur : HASSANI ALI ABDILLAH Fazir

Méthode de Référence : Norme NF X 46-032

Prélèvements lingettes réalisés le 09/12/2024

N° de prel	Etage	Localisation	Heure	Revêtement	Superficie de prélèvement	Remarque	Concentration en plomb $\mu\text{g}/\text{m}^2$
617749-P1	Quai	Quai 1 voie 1 PTS - pupitre sur commande boutons	7h30	Métal/plastique	0,0352 m ²	Prélèvement réalisé en adaptation de la norme NF X 46-032 : superficie différente de 0,1 m ²	<28,4
617749-P2	Quai	Quai 2 voie 2 PTS - pupitre sur commande boutons	7h32	Métal/plastique	0,0352 m ²	Prélèvement réalisé en adaptation de la norme NF X 46-032 : superficie différente de 0,1 m ²	<28,4
617749-P3	Quai	Quai 2 voie 3 PTS - pupitre sur commande boutons	7h34	Métal/plastique	0,0352 m ²	Prélèvement réalisé en adaptation de la norme NF X 46-032 : superficie différente de 0,1 m ²	<28,4
617749-P4	Quai	Quai 2 voie 3 PTS sur téléphone	7h36	plastique	0,01 m ²	Prélèvement réalisé en adaptation de la norme NF X 46-032 : superficie différente de 0,1 m ²	<100,0
617749-P5	Quai	Quai 2 voie 3 PTS sur commande boutons verticale	7h37	Métal/plastique	0,028m ²	Prélèvement réalisé en adaptation de la norme NF X 46-032 : superficie différente de 0,1 m ²	<35,7
617749-P6	Quai	Quai 3 voie 4 PTS - pupitre sur commande boutons	7h38	Métal/plastique	0,0352 m ²	Prélèvement réalisé en adaptation de la norme NF X 46-032 : superficie différente de 0,1 m ²	<28,4
617749-P7	Quai	Quai 3 voie 5 PTS - pupitre sur commande boutons	7h40	Métal/plastique	0,0352 m ²	Prélèvement réalisé en adaptation de la norme NF X 46-032 : superficie différente de 0,1 m ²	<28,4
617749-P8	Quai	Quai 4 voie 6 PTS - pupitre sur commande boutons	7h41	Métal/plastique	0,0352 m ²	Prélèvement réalisé en adaptation de la norme NF X 46-032 : superficie différente de 0,1 m ²	<28,4
617749-P9	Quai	Quai 4 voie 7 PTS - pupitre sur commande boutons	7h42	Métal/plastique	0,0352 m ²	Prélèvement réalisé en adaptation de la norme NF X 46-032 : superficie différente de 0,1 m ² / Surface humide	<28,4
617749-P10	Quai	Quai 5 voie 8 PTS - pupitre sur commande boutons	7h44	Métal/plastique	0,0352 m ²	Prélèvement réalisé en adaptation de la norme NF X 46-032 : superficie différente de 0,1 m ²	<28,4

Prélèvements lingettes réalisés le 09/12/2024

N° de prel	Etage	Localisation	Heure	Revêtement	Superficie de prélèvement	Remarque	Concentration en plomb $\mu\text{g}/\text{m}^2$
617749-P11	Quai	Quai 5 voie 8 PTS sur téléphone	7h45	plastique	0,01 m ²	Prélèvement réalisé en adaptation de la norme NF X 46-032 : superficie différente de 0,1 m ²	<100,0
617749-P12	Quai	Quai 5 voie 8 PTS sur commande boutons verticale	7h46	Métal/plastique	0,028m ²	Prélèvement réalisé en adaptation de la norme NF X 46-032 : superficie différente de 0,1 m ²	<35,7
617749-P13	Quai	Quai 5 voie 9 PTS - pupitre sur commande boutons	7h47	Métal/plastique	0,0352 m ²	Prélèvement réalisé en adaptation de la norme NF X 46-032 : superficie différente de 0,1 m ²	<28,4
617749-P14	Quai	Quai 6 voie 10 PTS - pupitre sur commande boutons	7h48	Métal/plastique	0,0352 m ²	Prélèvement réalisé en adaptation de la norme NF X 46-032 : superficie différente de 0,1 m ²	35,2
617749-P15	Quai	Quai 6 voie 11 PTS - pupitre sur commande boutons	7h50	Métal/plastique	0,0352 m ²	Prélèvement réalisé en adaptation de la norme NF X 46-032 : superficie différente de 0,1 m ²	30,7
617749-P16	Quai	Quai 7 voie 12 PTS - pupitre sur commande boutons	7h52	Métal/plastique	0,0352 m ²	Prélèvement réalisé en adaptation de la norme NF X 46-032 : superficie différente de 0,1 m ²	<28,4
617749-P17	Quai	Quai 7 voie 13 PTS - pupitre sur commande boutons	7h54	Métal/plastique	0,0352 m ²	Prélèvement réalisé en adaptation de la norme NF X 46-032 : superficie différente de 0,1 m ²	<28,4
617749-P18	Quai	Quai 8 voie 14 PTS - pupitre sur commande boutons	7h56	Métal/plastique	0,0352 m ²	Prélèvement réalisé en adaptation de la norme NF X 46-032 : superficie différente de 0,1 m ²	<28,4
617749-P19	Quai	Quai 8 voie 14 PTS sur téléphone	7h58	plastique	0,01 m ²	Prélèvement réalisé en adaptation de la norme NF X 46-032 : superficie différente de 0,1 m ²	<100,0
617749-P20	Quai	Quai 8 voie 14 PTS sur commande boutons verticale	8h00	Métal/plastique	0,028m ²	Prélèvement réalisé en adaptation de la norme NF X 46-032 : superficie différente de 0,1 m ²	<35,7
617749-P21	Quai	Quai 8 voie 15 PTS - pupitre sur commande boutons	8h04	Métal/plastique	0,0352 m ²	Prélèvement réalisé en adaptation de la norme NF X 46-032 : superficie différente de 0,1 m ²	<28,4

Prélèvements lingettes réalisés le 09/12/2024

N° de prel	Etage	Localisation	Heure	Revêtement	Superficie de prélèvement	Remarque	Concentration en plomb µg/m²
617749-P22	Quai	Quai 9 voie 16 PTS - pupitre sur commande boutons	8h05	Métal/plastique	0,0352 m²	Prélèvement réalisé en adaptation de la norme NF X 46-032 : superficie différente de 0,1 m²	59,1
617749-P23	Quai	Quai 9 voie 17 PTS - pupitre sur commande boutons	8h05	Métal/plastique	0,0352 m²	Prélèvement réalisé en adaptation de la norme NF X 46-032 : superficie différente de 0,1 m²	<28,4
617749-P24	Quai	Quai 10 voie 18 PTS - pupitre sur commande boutons	8h07	Métal/plastique	0,0352 m²	Prélèvement réalisé en adaptation de la norme NF X 46-032 : superficie différente de 0,1 m²	368,2
617749-P25	Quai	Quai 10 voie 19 PTS - pupitre sur commande boutons	8h09	Métal/plastique	0,0352 m²	Prélèvement réalisé en adaptation de la norme NF X 46-032 : superficie différente de 0,1 m²	<28,4
617749-P26	Quai	Quai 11 voie 20 PTS - pupitre sur commande boutons	8h10	Métal/plastique	0,0352 m²	Prélèvement réalisé en adaptation de la norme NF X 46-032 : superficie différente de 0,1 m²	236,4
617749-P27	Quai	Quai 11 voie 21 PTS - pupitre sur commande boutons	8h12	Métal/plastique	0,0352 m²	Prélèvement réalisé en adaptation de la norme NF X 46-032 : superficie différente de 0,1 m²	28,4
617749-P28	Quai	Quai 12 voie 22 PTS - pupitre sur commande boutons	8h14	Métal/plastique	0,0352 m²	Prélèvement réalisé en adaptation de la norme NF X 46-032 : superficie différente de 0,1 m²	72,7
617749-P29	Quai	Quai 13 voie 23 PTS - pupitre sur commande boutons	8h16	Métal/plastique	0,0352 m²	Prélèvement réalisé en adaptation de la norme NF X 46-032 : superficie différente de 0,1 m²	102,3
617749-P30	Quai	Quai 13 voie 24 PTS - pupitre sur commande boutons	8h18	Métal/plastique	0,0352 m²	Prélèvement réalisé en adaptation de la norme NF X 46-032 : superficie différente de 0,1 m²	<28,4
617749-P31	Quai	Quai 14 voie 25 PTS - pupitre sur commande boutons	8h20	Métal/plastique	0,0352 m²	Prélèvement réalisé en adaptation de la norme NF X 46-032 : superficie différente de 0,1 m²	73,9



Prélèvements lingettes réalisés le 09/12/2024

N° de prel	Etage	Localisation	Heure	Revêtement	Superficie de prélèvement	Remarque	Concentration en plomb $\mu\text{g}/\text{m}^2$
617749-P32	Quai	Quai 14 voie 26 PTS - pupitre sur commande boutons	8h22	Métal/plastique	0,0352 m ²	Prélèvement réalisé en adaptation de la norme NF X 46-032 : superficie différente de 0,1 m ²	<28,4
617749-P33	Quai	Quai 15 voie 27 PTS - pupitre sur commande boutons	8h24	Métal/plastique	0,0352 m ²	Prélèvement réalisé en adaptation de la norme NF X 46-032 : superficie différente de 0,1 m ²	<28,4

Prélèvements lingettes réalisés le 09/12/2024

PHOTOS	DESRIPTIF
	<p>617749-P1 -<math>28,4 \mu\text{g}/\text{m}^2</math> Quai -Quai 1 voie 1 PTS - pupitre sur commande boutons Revêtement : Métal/plastique</p>
	<p>617749-P2 -<math>28,4 \mu\text{g}/\text{m}^2</math> Quai -Quai 2 voie 2 PTS - pupitre sur commande boutons Revêtement : Métal/plastique</p>
	<p>617749-P3 -<math>28,4 \mu\text{g}/\text{m}^2</math> Quai -Quai 2 voie 3 PTS - pupitre sur commande boutons Revêtement : Métal/plastique</p>

Prélèvements lingettes réalisés le 09/12/2024

PHOTOS	DESRIPTIF
	<p>617749-P4 -<100,0 µg/m² Quai -Quai 2 voie 3 PTS sur téléphone Revêtement : plastique</p>
	<p>617749-P5 -<35,7 µg/m² Quai -Quai 2 voie 3 PTS sur commande boutons verticale Revêtement : Métal/plastique</p>
	<p>617749-P6 -<28,4 µg/m² Quai -Quai 3 voie 4 PTS - pupitre sur commande boutons Revêtement : Métal/plastique</p>

Prélèvements lingettes réalisés le 09/12/2024

PHOTOS	DESRIPTIF
	<p>617749-P7 -<math>28,4 \mu\text{g}/\text{m}^2</math> Quai -Quai 3 voie 5 PTS - pupitre sur commande boutons Revêtement : Métal/plastique</p>
	<p>617749-P8 -<math>28,4 \mu\text{g}/\text{m}^2</math> Quai -Quai 4 voie 6 PTS - pupitre sur commande boutons Revêtement : Métal/plastique</p>
	<p>617749-P9 -<math>28,4 \mu\text{g}/\text{m}^2</math> Quai -Quai 4 voie 7 PTS - pupitre sur commande boutons Revêtement : Métal/plastique</p>

Prélèvements lingettes réalisés le 09/12/2024

PHOTOS	DESRIPTIF
	<p>617749-P10 -<28,4 $\mu\text{g}/\text{m}^2$ Quai -Quai 5 voie 8 PTS - pupitre sur commande boutons Revêtement : Métal/plastique</p>
	<p>617749-P11 -<100,0 $\mu\text{g}/\text{m}^2$ Quai -Quai 5 voie 8 PTS sur téléphone Revêtement : plastique</p>
	<p>617749-P12 -<35,7 $\mu\text{g}/\text{m}^2$ Quai -Quai 5 voie 8 PTS sur commande boutons verticale Revêtement : Métal/plastique</p>



Prélèvements lingettes réalisés le 09/12/2024

PHOTOS	DESRIPTIF
	<p>617749-P13 -<28,4 $\mu\text{g}/\text{m}^2$ Quai -Quai 5 voie 9 PTS - pupitre sur commande boutons Revêtement : Métal/plastique</p>
	<p>617749-P14 -35,2 $\mu\text{g}/\text{m}^2$ Quai -Quai 6 voie 10 PTS - pupitre sur commande boutons Revêtement : Métal/plastique</p>
	<p>617749-P15 -30,7 $\mu\text{g}/\text{m}^2$ Quai -Quai 6 voie 11 PTS - pupitre sur commande boutons Revêtement : Métal/plastique</p>

Prélèvements lingettes réalisés le 09/12/2024

PHOTOS	DESRIPTIF
	<p>617749-P16 -<28,4 µg/m² Quai -Quai 7 voie 12 PTS - pupitre sur commande boutons Revêtement : Métal/plastique</p>
	<p>617749-P17 -<28,4 µg/m² Quai -Quai 7 voie 13 PTS - pupitre sur commande boutons Revêtement : Métal/plastique</p>
	<p>617749-P18 -<28,4 µg/m² Quai -Quai 8 voie 14 PTS - pupitre sur commande boutons Revêtement : Métal/plastique</p>

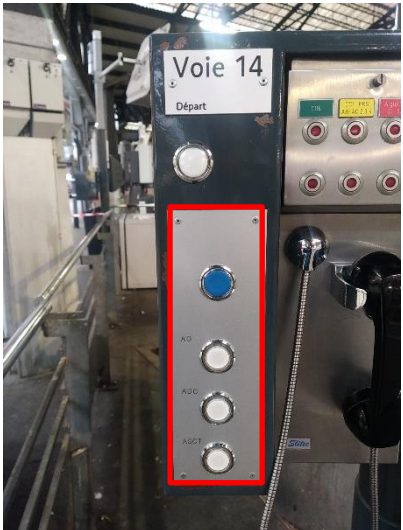
Prélèvements lingettes réalisés le 09/12/2024

PHOTOS	DESRIPTIF
	<p>617749-P19 -<100,0 µg/m² Quai -Quai 8 voie 14 PTS sur téléphone Revêtement : plastique</p>
	<p>617749-P20 -<35,7 µg/m² Quai -Quai 8 voie 14 PTS sur commande boutons verticale Revêtement : Métal/plastique</p>
	<p>617749-P21 -<28,4 µg/m² Quai -Quai 8 voie 15 PTS - pupitre sur commande boutons Revêtement : Métal/plastique</p>

Prélèvements lingettes réalisés le 09/12/2024

PHOTOS	DESCRIPTIF
	<p>617749-P22 -59,1 $\mu\text{g}/\text{m}^2$ Quai -Quai 9 voie 16 PTS - pupitre sur commande boutons Revêtement : Métal/plastique</p>
	<p>617749-P23 -<28,4 $\mu\text{g}/\text{m}^2$ Quai -Quai 9 voie 17 PTS - pupitre sur commande boutons Revêtement : Métal/plastique</p>
	<p>617749-P24 -368,2 $\mu\text{g}/\text{m}^2$ Quai -Quai 10 voie 18 PTS - pupitre sur commande boutons Revêtement : Métal/plastique</p>

Prélèvements lingettes réalisés le 09/12/2024

PHOTOS	DESRIPTIF
	<p>617749-P25 -<28,4 $\mu\text{g}/\text{m}^2$ Quai -Quai 10 voie 19 PTS - pupitre sur commande boutons Revêtement : Métal/plastique</p>
	<p>617749-P26 -236,4 $\mu\text{g}/\text{m}^2$ Quai -Quai 11 voie 20 PTS - pupitre sur commande boutons Revêtement : Métal/plastique</p>
	<p>617749-P27 -28,4 $\mu\text{g}/\text{m}^2$ Quai -Quai 11 voie 21 PTS - pupitre sur commande boutons Revêtement : Métal/plastique</p>

Prélèvements lingettes réalisés le 09/12/2024

PHOTOS	DESRIPTIF
	<p>617749-P28 -72,7 $\mu\text{g}/\text{m}^2$ Quai -Quai 12 voie 22 PTS - pupitre sur commande boutons Revêtement : Métal/plastique</p>
	<p>617749-P29 -102,3 $\mu\text{g}/\text{m}^2$ Quai -Quai 13 voie 23 PTS - pupitre sur commande boutons Revêtement : Métal/plastique</p>
	<p>617749-P30 -<28,4 $\mu\text{g}/\text{m}^2$ Quai -Quai 13 voie 24 PTS - pupitre sur commande boutons Revêtement : Métal/plastique</p>

Prélèvements lingettes réalisés le 09/12/2024

PHOTOS	DESRIPTIF
	<p>617749-P31 -73,9 $\mu\text{g}/\text{m}^2$ Quai -Quai 14 voie 25 PTS - pupitre sur commande boutons Revêtement : Métal/plastique</p>
	<p>617749-P32 -<28,4 $\mu\text{g}/\text{m}^2$ Quai -Quai 14 voie 26 PTS - pupitre sur commande boutons Revêtement : Métal/plastique</p>
	<p>617749-P33 -<28,4 $\mu\text{g}/\text{m}^2$ Quai -Quai 15 voie 27 PTS - pupitre sur commande boutons Revêtement : Métal/plastique</p>

Malakoff, le 12/12/2024
Monsieur Emmanuel DESVILLES
Responsable opérationnel



ANNEXE – Méthode de prélèvement

• **Prélèvement selon la norme NF X 46-032**

La norme NF X 46-032 établit la méthodologie de mesurage du plomb dans les poussières présentes sur le sol lors de contrôle après travaux en présence de plomb dans des locaux d'habitation.

Ce contrôle s'inscrit dans le cadre réglementaire visant à renforcer la lutte contre le saturnisme lié à l'habitat.

Les locaux visés sont définis dans l'arrêté du 25 avril 2006 relatif au diagnostic du risque d'intoxication par le plomb des peintures et ayant fait l'objet des travaux mentionnés aux Articles L.1334-2 et L.1334-9 du code de la santé publique et définis à l'Article R.1334-5 du code de la santé publique

La norme NF X 46-032 décrit le prélèvement des poussières par essuyage en deux passages à l'aide de lingettes humides, la superficie de prélèvement étant délimitée par un gabarit de 0,1 m² :

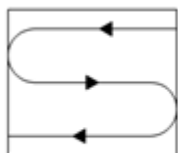

Figure 1 — Premier passage en S

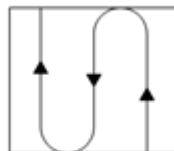

Figure 2 — Second passage en S perpendiculaire au premier

• **Prélèvement en adaptation de la norme NF X 46-032**

Le respect de la méthodologie décrite dans la norme NF X 46-032 implique de prélever sur une surface de 0,1 m², plate dont la rugosité ne risque pas de déchirer la lingette lors de l'essuyage.

Les situations suivantes représentent des adaptations à la méthode de prélèvement de la norme :

- Prélèvement sur une surface différente de 0,1 m²

En cas d'impossibilité d'utiliser un gabarit de 0,1 m² (cas des marches d'escalier, des augets, poteau/lisse d'échafaudage par exemple), il est possible de contrôler une superficie différente de 0,1 m². Elle est mesurée avec un mètre ruban. La superficie réellement prélevée est indiquée sur le rapport d'essai.

- Surface rugueuse avec risque de déchirement de la lingette

Si la surfaces à contrôler est rugueuses, il y a un risque important de déchirer la lingette lors de l'essuyage avec la possibilité de perte de matière et donc de sous-estimer le résultat.

C'est le cas par exemple sur les enrobés bitumineux, le béton, les colles de faïence/dalle...

Le prélèvement est alors réalisé par « tapotage » selon une méthode du Laboratoire Central de la Préfecture de Police (LCPP). Les prélèvements concernés font l'objet, dans le rapport d'essai, d'une remarque qui précise que la méthode par « tapotage » a été utilisée.

- Prélèvement sur une surface ajourée/perforée

Certaines surfaces ne sont pas pleines, comme les plateaux d'échafaudage par exemple.

La superficie de prélèvement dans le gabarit n'est donc pas de 0,1 m².

Les prélèvements concernés font l'objet, dans le rapport d'essai, d'une remarque qui précise que la surface contrôlée est « ajourée » et que la superficie est « apparente ».

- Prélèvement sur une surface cylindrique

Certains supports sont des cylindres, poteaux et lisses/moises d'échafaudage par exemple.

La superficie de prélèvement est calculée après mesures au mètre ruban.

Les prélèvements concernés font l'objet, dans le rapport d'essai, d'une remarque qui précise que la surface est cylindrique.

RAPPORT D'ESSAI N°24ENV008766-10122024-173828 du 10/12/2024 à 17:38

ANALYSE DU PLOMB ACIDO-SOLUBLE DANS LES POUSSIERES SUR LINGETTES

N° dossier FlashLab : 24ENV008766
N° échantillon FlashLab : 24ENV008766-001

Date de réception : 10/12/2024
Date d'analyse : 10/12/2024

DONNEES CLIENTS

Référence dossier HI24110092-00617749
Référence prélèvement 00617749-P1
Date de prélèvement 09/12/2024
Nature du prélèvement LINGETTES
Localisation Information non communiquée
Adresse du site Information non communiquée
Surface essuyée 0,0352 m²

RESULTATS

Analyse	Résultat	Unité	Méthode
Extraction acido-soluble du plomb puis analyse par ICP-AES			NF X 46-032 NF EN ISO 11885
Plomb acido-soluble	<1,00	µg/support	

Concentration surfacique en plomb acido-soluble : <28,4 µg/m² (calcul effectué sur la base des données de prélèvement fournies par le client)

Valeur du seuil limite réglementaire selon l'arrêté du 12 mai 2009 : 1000 µg/m². La valeur seuil indiquée concerne uniquement les prélèvements régis par les articles L.1334-2, L.1334-3 et L.1334-8 du code de la santé publique.

Observation(s) :

Absence de témoin.

PIERILLAS Audrey
Responsable Technique



RAPPORT D'ESSAI N°24ENV008766-10122024-173828 du 10/12/2024 à 17:38

ANALYSE DU PLOMB ACIDO-SOLUBLE DANS LES POUSSIÈRES SUR LINGETTES

N° dossier FlashLab : 24ENV008766 Date de réception : 10/12/2024
N° échantillon FlashLab : 24ENV008766-002 Date d'analyse : 10/12/2024

DONNEES CLIENTS

Référence dossier HI24110092-00617749
Référence prélèvement 00617749-P2
Date de prélèvement 09/12/2024
Nature du prélèvement LINGETTES
Localisation Information non communiquée
Adresse du site Information non communiquée
Surface essuyée 0,0352 m²

RESULTATS

Analyse	Résultat	Unité	Méthode
Extraction acido-soluble du plomb puis analyse par ICP-AES			NF X 46-032 NF EN ISO 11885
Plomb acido-soluble	<1,00	µg/support	

Concentration surfacique en plomb acido-soluble : <28,4 µg/m² (calcul effectué sur la base des données de prélèvement fournies par le client)

Valeur du seuil limite réglementaire selon l'arrêté du 12 mai 2009 : 1000 µg/m². La valeur seuil indiquée concerne uniquement les prélèvements régis par les articles L.1334-2, L.1334-3 et L.1334-8 du code de la santé publique.

Observation(s) :

Absence de témoin.

PIERILLAS Audrey
Responsable Technique



RAPPORT D'ESSAI N°24ENV008766-10122024-173828 du 10/12/2024 à 17:38

ANALYSE DU PLOMB ACIDO-SOLUBLE DANS LES POUSSIERES SUR LINGETTES

N° dossier FlashLab : 24ENV008766 Date de réception : 10/12/2024
N° échantillon FlashLab : 24ENV008766-003 Date d'analyse : 10/12/2024

DONNEES CLIENTS

Référence dossier HI24110092-00617749
Référence prélèvement 00617749-P3
Date de prélèvement 09/12/2024
Nature du prélèvement LINGETTES
Localisation Information non communiquée
Adresse du site Information non communiquée
Surface essuyée 0,0352 m²

RESULTATS

Analyse	Résultat	Unité	Méthode
Extraction acido-soluble du plomb puis analyse par ICP-AES			NF X 46-032 NF EN ISO 11885
Plomb acido-soluble	<1,00	µg/support	

Concentration surfacique en plomb acido-soluble : <28,4 µg/m² (calcul effectué sur la base des données de prélèvement fournies par le client)

Valeur du seuil limite réglementaire selon l'arrêté du 12 mai 2009 : 1000 µg/m². La valeur seuil indiquée concerne uniquement les prélèvements régis par les articles L.1334-2, L.1334-3 et L.1334-8 du code de la santé publique.

Observation(s) :

Absence de témoin.

PIERILLAS Audrey
Responsable Technique



RAPPORT D'ESSAI N°24ENV008766-10122024-173828 du 10/12/2024 à 17:38

ANALYSE DU PLOMB ACIDO-SOLUBLE DANS LES POUSSIERES SUR LINGETTES

N° dossier FlashLab : 24ENV008766
N° échantillon FlashLab : 24ENV008766-004

Date de réception : 10/12/2024
Date d'analyse : 10/12/2024

DONNEES CLIENTS

Référence dossier HI24110092-00617749
Référence prélèvement 00617749-P4
Date de prélèvement 09/12/2024
Nature du prélèvement LINGETTES
Localisation Information non communiquée
Adresse du site Information non communiquée
Surface essuyée 0,0100 m²

RESULTATS

Analyse	Résultat	Unité	Méthode
Extraction acido-soluble du plomb puis analyse par ICP-AES			NF X 46-032 NF EN ISO 11885
Plomb acido-soluble	<1,00	µg/support	

Concentration surfacique en plomb acido-soluble : <100,0 µg/m² (calcul effectué sur la base des données de prélèvement fournies par le client)

Valeur du seuil limite réglementaire selon l'arrêté du 12 mai 2009 : 1000 µg/m². La valeur seuil indiquée concerne uniquement les prélèvements régis par les articles L.1334-2, L.1334-3 et L.1334-8 du code de la santé publique.

Observation(s) :

Absence de témoin.

PIERILLAS Audrey
Responsable Technique



RAPPORT D'ESSAI N°24ENV008766-10122024-173828 du 10/12/2024 à 17:38

ANALYSE DU PLOMB ACIDO-SOLUBLE DANS LES POUSSIERES SUR LINGETTES

N° dossier FlashLab : 24ENV008766 Date de réception : 10/12/2024
N° échantillon FlashLab : 24ENV008766-005 Date d'analyse : 10/12/2024

DONNEES CLIENTS

Référence dossier HI24110092-00617749
Référence prélèvement 00617749-P5
Date de prélèvement 09/12/2024
Nature du prélèvement LINGETTES
Localisation Information non communiquée
Adresse du site Information non communiquée
Surface essuyée 0,0280 m²

RESULTATS

Analyse	Résultat	Unité	Méthode
Extraction acido-soluble du plomb puis analyse par ICP-AES			NF X 46-032 NF EN ISO 11885
Plomb acido-soluble	<1,00	µg/support	

Concentration surfacique en plomb acido-soluble : <35,7 µg/m² (calcul effectué sur la base des données de prélèvement fournies par le client)

Valeur du seuil limite réglementaire selon l'arrêté du 12 mai 2009 : 1000 µg/m². La valeur seuil indiquée concerne uniquement les prélèvements régis par les articles L.1334-2, L.1334-3 et L.1334-8 du code de la santé publique.

Observation(s) :

Absence de témoin.

PIERILLAS Audrey
Responsable Technique



RAPPORT D'ESSAI N°24ENV008766-10122024-173828 du 10/12/2024 à 17:38

ANALYSE DU PLOMB ACIDO-SOLUBLE DANS LES POUSSIERES SUR LINGETTES

N° dossier FlashLab : 24ENV008766 Date de réception : 10/12/2024
N° échantillon FlashLab : 24ENV008766-006 Date d'analyse : 10/12/2024

DONNEES CLIENTS

Référence dossier HI24110092-00617749
Référence prélèvement 00617749-P6
Date de prélèvement 09/12/2024
Nature du prélèvement LINGETTES
Localisation Information non communiquée
Adresse du site Information non communiquée
Surface essuyée 0,0352 m²

RESULTATS

Analyse	Résultat	Unité	Méthode
Extraction acido-soluble du plomb puis analyse par ICP-AES			NF X 46-032 NF EN ISO 11885
Plomb acido-soluble	<1,00	µg/support	

Concentration surfacique en plomb acido-soluble : <28,4 µg/m² (calcul effectué sur la base des données de prélèvement fournies par le client)

Valeur du seuil limite règlementaire selon l'arrêté du 12 mai 2009 : 1000 µg/m². La valeur seuil indiquée concerne uniquement les prélèvements régis par les articles L.1334-2, L.1334-3 et L.1334-8 du code de la santé publique.

Observation(s) :

Absence de témoin.

PIERILLAS Audrey
Responsable Technique



RAPPORT D'ESSAI N°24ENV008766-10122024-173828 du 10/12/2024 à 17:38

ANALYSE DU PLOMB ACIDO-SOLUBLE DANS LES POUSSIÈRES SUR LINGETTES

N° dossier FlashLab : 24ENV008766
N° échantillon FlashLab : 24ENV008766-007

Date de réception : 10/12/2024
Date d'analyse : 10/12/2024

DONNEES CLIENTS

Référence dossier HI24110092-00617749
Référence prélèvement 00617749-P7
Date de prélèvement 09/12/2024
Nature du prélèvement LINGETTES
Localisation Information non communiquée
Adresse du site Information non communiquée
Surface essuyée 0,0352 m²

RESULTATS

Analyse	Résultat	Unité	Méthode
Extraction acido-soluble du plomb puis analyse par ICP-AES			NF X 46-032 NF EN ISO 11885
Plomb acido-soluble	<1,00	µg/support	

Concentration surfacique en plomb acido-soluble : <28,4 µg/m² (calcul effectué sur la base des données de prélèvement fournies par le client)

Valeur du seuil limite réglementaire selon l'arrêté du 12 mai 2009 : 1000 µg/m². La valeur seuil indiquée concerne uniquement les prélèvements régis par les articles L.1334-2, L.1334-3 et L.1334-8 du code de la santé publique.

Observation(s) :

Absence de témoin.

PIERILLAS Audrey
Responsable Technique



RAPPORT D'ESSAI N°24ENV008766-10122024-173828 du 10/12/2024 à 17:38

ANALYSE DU PLOMB ACIDO-SOLUBLE DANS LES POUSSIERES SUR LINGETTES

N° dossier FlashLab : 24ENV008766
N° échantillon FlashLab : 24ENV008766-008

Date de réception : 10/12/2024
Date d'analyse : 10/12/2024

DONNEES CLIENTS

Référence dossier HI24110092-00617749
Référence prélèvement 00617749-P8
Date de prélèvement 09/12/2024
Nature du prélèvement LINGETTES
Localisation Information non communiquée
Adresse du site Information non communiquée
Surface essuyée 0,0352 m²

RESULTATS

Analyse	Résultat	Unité	Méthode
Extraction acido-soluble du plomb puis analyse par ICP-AES			NF X 46-032 NF EN ISO 11885
Plomb acido-soluble	<1,00	µg/support	

Concentration surfacique en plomb acido-soluble : <28,4 µg/m² (calcul effectué sur la base des données de prélèvement fournies par le client)

Valeur du seuil limite réglementaire selon l'arrêté du 12 mai 2009 : 1000 µg/m². La valeur seuil indiquée concerne uniquement les prélèvements régis par les articles L.1334-2, L.1334-3 et L.1334-8 du code de la santé publique.

Observation(s) :

Absence de témoin.

PIERILLAS Audrey
Responsable Technique



RAPPORT D'ESSAI N°24ENV008766-10122024-173828 du 10/12/2024 à 17:38

ANALYSE DU PLOMB ACIDO-SOLUBLE DANS LES POUSSIERES SUR LINGETTES

N° dossier FlashLab : 24ENV008766 Date de réception : 10/12/2024
N° échantillon FlashLab : 24ENV008766-009 Date d'analyse : 10/12/2024

DONNEES CLIENTS

Référence dossier HI24110092-00617749
Référence prélèvement 00617749-P9
Date de prélèvement 09/12/2024
Nature du prélèvement LINGETTES
Localisation Information non communiquée
Adresse du site Information non communiquée
Surface essuyée 0,0352 m²

RESULTATS

Analyse	Résultat	Unité	Méthode
Extraction acido-soluble du plomb puis analyse par ICP-AES			NF X 46-032 NF EN ISO 11885
Plomb acido-soluble	<1,00	µg/support	

Concentration surfacique en plomb acido-soluble : <28,4 µg/m² (calcul effectué sur la base des données de prélèvement fournies par le client)

Valeur du seuil limite réglementaire selon l'arrêté du 12 mai 2009 : 1000 µg/m². La valeur seuil indiquée concerne uniquement les prélèvements régis par les articles L.1334-2, L.1334-3 et L.1334-8 du code de la santé publique.

Observation(s) :

Absence de témoin.

PIERILLAS Audrey
Responsable Technique



RAPPORT D'ESSAI N°24ENV008766-10122024-173828 du 10/12/2024 à 17:38

ANALYSE DU PLOMB ACIDO-SOLUBLE DANS LES POUSSIERES SUR LINGETTES

N° dossier FlashLab : 24ENV008766
N° échantillon FlashLab : 24ENV008766-010

Date de réception : 10/12/2024
Date d'analyse : 10/12/2024

DONNEES CLIENTS

Référence dossier HI24110092-00617749
Référence prélèvement 00617749-P10
Date de prélèvement 09/12/2024
Nature du prélèvement LINGETTES
Localisation Information non communiquée
Adresse du site Information non communiquée
Surface essuyée 0,0352 m²

RESULTATS

Analyse	Résultat	Unité	Méthode
Extraction acido-soluble du plomb puis analyse par ICP-AES			NF X 46-032 NF EN ISO 11885
Plomb acido-soluble	<1,00	µg/support	

Concentration surfacique en plomb acido-soluble : <28,4 µg/m² (calcul effectué sur la base des données de prélèvement fournies par le client)

Valeur du seuil limite réglementaire selon l'arrêté du 12 mai 2009 : 1000 µg/m². La valeur seuil indiquée concerne uniquement les prélèvements régis par les articles L.1334-2, L.1334-3 et L.1334-8 du code de la santé publique.

Observation(s) :

Absence de témoin.

PIERILLAS Audrey
Responsable Technique



RAPPORT D'ESSAI N°24ENV008766-10122024-173828 du 10/12/2024 à 17:38

ANALYSE DU PLOMB ACIDO-SOLUBLE DANS LES POUSSIERES SUR LINGETTES

N° dossier FlashLab : 24ENV008766 Date de réception : 10/12/2024
N° échantillon FlashLab : 24ENV008766-011 Date d'analyse : 10/12/2024

DONNEES CLIENTS

Référence dossier HI24110092-00617749
Référence prélèvement 00617749-P11
Date de prélèvement 09/12/2024
Nature du prélèvement LINGETTES
Localisation Information non communiquée
Adresse du site Information non communiquée
Surface essuyée 0,0100 m²

RESULTATS

Analyse	Résultat	Unité	Méthode
Extraction acido-soluble du plomb puis analyse par ICP-AES			NF X 46-032 NF EN ISO 11885
Plomb acido-soluble	<1,00	µg/support	

Concentration surfacique en plomb acido-soluble : <100,0 µg/m² (calcul effectué sur la base des données de prélèvement fournies par le client)

Valeur du seuil limite réglementaire selon l'arrêté du 12 mai 2009 : 1000 µg/m². La valeur seuil indiquée concerne uniquement les prélèvements régis par les articles L.1334-2, L.1334-3 et L.1334-8 du code de la santé publique.

Observation(s) :

Absence de témoin.

PIERILLAS Audrey
Responsable Technique



RAPPORT D'ESSAI N°24ENV008766-10122024-173828 du 10/12/2024 à 17:38

ANALYSE DU PLOMB ACIDO-SOLUBLE DANS LES POUSSIERES SUR LINGETTES

N° dossier FlashLab : 24ENV008766 Date de réception : 10/12/2024
N° échantillon FlashLab : 24ENV008766-012 Date d'analyse : 10/12/2024

DONNEES CLIENTS

Référence dossier HI24110092-00617749
Référence prélèvement 00617749-P12
Date de prélèvement 09/12/2024
Nature du prélèvement LINGETTES
Localisation Information non communiquée
Adresse du site Information non communiquée
Surface essuyée 0,0280 m²

RESULTATS

Analyse	Résultat	Unité	Méthode
Extraction acido-soluble du plomb puis analyse par ICP-AES			NF X 46-032 NF EN ISO 11885
Plomb acido-soluble	<1,00	µg/support	

Concentration surfacique en plomb acido-soluble : <35,7 µg/m² (calcul effectué sur la base des données de prélèvement fournies par le client)

Valeur du seuil limite réglementaire selon l'arrêté du 12 mai 2009 : 1000 µg/m². La valeur seuil indiquée concerne uniquement les prélèvements régis par les articles L.1334-2, L.1334-3 et L.1334-8 du code de la santé publique.

Observation(s) :

Absence de témoin.

PIERILLAS Audrey
Responsable Technique



RAPPORT D'ESSAI N°24ENV008766-10122024-173828 du 10/12/2024 à 17:38

ANALYSE DU PLOMB ACIDO-SOLUBLE DANS LES POUSSIERES SUR LINGETTES

N° dossier FlashLab : 24ENV008766 Date de réception : 10/12/2024
N° échantillon FlashLab : 24ENV008766-013 Date d'analyse : 10/12/2024

DONNEES CLIENTS

Référence dossier HI24110092-00617749
Référence prélèvement 00617749-P13
Date de prélèvement 09/12/2024
Nature du prélèvement LINGETTES
Localisation Information non communiquée
Adresse du site Information non communiquée
Surface essuyée 0,0352 m²

RESULTATS

Analyse	Résultat	Unité	Méthode
Extraction acido-soluble du plomb puis analyse par ICP-AES			NF X 46-032 NF EN ISO 11885
Plomb acido-soluble	<1,00	µg/support	

Concentration surfacique en plomb acido-soluble : <28,4 µg/m² (calcul effectué sur la base des données de prélèvement fournies par le client)

Valeur du seuil limite réglementaire selon l'arrêté du 12 mai 2009 : 1000 µg/m². La valeur seuil indiquée concerne uniquement les prélèvements régis par les articles L.1334-2, L.1334-3 et L.1334-8 du code de la santé publique.

Observation(s) :

Absence de témoin.

PIERILLAS Audrey
Responsable Technique



RAPPORT D'ESSAI N°24ENV008766-10122024-173828 du 10/12/2024 à 17:38

ANALYSE DU PLOMB ACIDO-SOLUBLE DANS LES POUSSIERES SUR LINGETTES

N° dossier FlashLab : 24ENV008766
N° échantillon FlashLab : 24ENV008766-014

Date de réception : 10/12/2024
Date d'analyse : 10/12/2024

DONNEES CLIENTS

Référence dossier HI24110092-00617749
Référence prélèvement 00617749-P14
Date de prélèvement 09/12/2024
Nature du prélèvement LINGETTES
Localisation Information non communiquée
Adresse du site Information non communiquée
Surface essuyée 0,0352 m²

RESULTATS

Analyse	Résultat	Unité	Méthode
Extraction acido-soluble du plomb puis analyse par ICP-AES			NF X 46-032 NF EN ISO 11885
Plomb acido-soluble	1,24	µg/support	

Concentration surfacique en plomb acido-soluble : 35,2 µg/m² (calcul effectué sur la base des données de prélèvement fournies par le client)

Valeur du seuil limite réglementaire selon l'arrêté du 12 mai 2009 : 1000 µg/m². La valeur seuil indiquée concerne uniquement les prélèvements régis par les articles L.1334-2, L.1334-3 et L.1334-8 du code de la santé publique.

Observation(s) :

Absence de témoin.

PIERILLAS Audrey
Responsable Technique



RAPPORT D'ESSAI N°24ENV008766-10122024-173828 du 10/12/2024 à 17:38

ANALYSE DU PLOMB ACIDO-SOLUBLE DANS LES POUSSIERES SUR LINGETTES

N° dossier FlashLab : 24ENV008766
N° échantillon FlashLab : 24ENV008766-015

Date de réception : 10/12/2024
Date d'analyse : 10/12/2024

DONNEES CLIENTS

Référence dossier HI24110092-00617749
Référence prélèvement 00617749-P15
Date de prélèvement 09/12/2024
Nature du prélèvement LINGETTES
Localisation Information non communiquée
Adresse du site Information non communiquée
Surface essuyée 0,0352 m²

RESULTATS

Analyse	Résultat	Unité	Méthode
Extraction acido-soluble du plomb puis analyse par ICP-AES			NF X 46-032 NF EN ISO 11885
Plomb acido-soluble	1,08	µg/support	

Concentration surfacique en plomb acido-soluble : 30,7 µg/m² (calcul effectué sur la base des données de prélèvement fournies par le client)

Valeur du seuil limite réglementaire selon l'arrêté du 12 mai 2009 : 1000 µg/m². La valeur seuil indiquée concerne uniquement les prélèvements régis par les articles L.1334-2, L.1334-3 et L.1334-8 du code de la santé publique.

Observation(s) :

Absence de témoin.

PIERILLAS Audrey
Responsable Technique



RAPPORT D'ESSAI N°24ENV008766-10122024-173828 du 10/12/2024 à 17:38

ANALYSE DU PLOMB ACIDO-SOLUBLE DANS LES POUSSIERES SUR LINGETTES

N° dossier FlashLab : 24ENV008766 Date de réception : 10/12/2024
N° échantillon FlashLab : 24ENV008766-016 Date d'analyse : 10/12/2024

DONNEES CLIENTS

Référence dossier HI24110092-00617749
Référence prélèvement 00617749-P16
Date de prélèvement 09/12/2024
Nature du prélèvement LINGETTES
Localisation Information non communiquée
Adresse du site Information non communiquée
Surface essuyée 0,0352 m²

RESULTATS

Analyse	Résultat	Unité	Méthode
Extraction acido-soluble du plomb puis analyse par ICP-AES			NF X 46-032 NF EN ISO 11885
Plomb acido-soluble	<1,00	µg/support	

Concentration surfacique en plomb acido-soluble : <28,4 µg/m² (calcul effectué sur la base des données de prélèvement fournies par le client)

Valeur du seuil limite réglementaire selon l'arrêté du 12 mai 2009 : 1000 µg/m². La valeur seuil indiquée concerne uniquement les prélèvements régis par les articles L.1334-2, L.1334-3 et L.1334-8 du code de la santé publique.

Observation(s) :

Absence de témoin.

PIERILLAS Audrey
Responsable Technique



RAPPORT D'ESSAI N°24ENV008766-10122024-173828 du 10/12/2024 à 17:38

ANALYSE DU PLOMB ACIDO-SOLUBLE DANS LES POUSSIERES SUR LINGETTES

N° dossier FlashLab : 24ENV008766
N° échantillon FlashLab : 24ENV008766-017

Date de réception : 10/12/2024
Date d'analyse : 10/12/2024

DONNEES CLIENTS

Référence dossier HI24110092-00617749
Référence prélèvement 00617749-P17
Date de prélèvement 09/12/2024
Nature du prélèvement LINGETTES
Localisation Information non communiquée
Adresse du site Information non communiquée
Surface essuyée 0,0352 m²

RESULTATS

Analyse	Résultat	Unité	Méthode
Extraction acido-soluble du plomb puis analyse par ICP-AES			NF X 46-032 NF EN ISO 11885
Plomb acido-soluble	<1,00	µg/support	

Concentration surfacique en plomb acido-soluble : <28,4 µg/m² (calcul effectué sur la base des données de prélèvement fournies par le client)

Valeur du seuil limite réglementaire selon l'arrêté du 12 mai 2009 : 1000 µg/m². La valeur seuil indiquée concerne uniquement les prélèvements régis par les articles L.1334-2, L.1334-3 et L.1334-8 du code de la santé publique.

Observation(s) :

Absence de témoin.

PIERILLAS Audrey
Responsable Technique



RAPPORT D'ESSAI N°24ENV008766-10122024-173828 du 10/12/2024 à 17:38

ANALYSE DU PLOMB ACIDO-SOLUBLE DANS LES POUSSIERES SUR LINGETTES

N° dossier FlashLab : 24ENV008766
N° échantillon FlashLab : 24ENV008766-018

Date de réception : 10/12/2024
Date d'analyse : 10/12/2024

DONNEES CLIENTS

Référence dossier HI24110092-00617749
Référence prélèvement 00617749-P18
Date de prélèvement 09/12/2024
Nature du prélèvement LINGETTES
Localisation Information non communiquée
Adresse du site Information non communiquée
Surface essuyée 0,0352 m²

RESULTATS

Analyse	Résultat	Unité	Méthode
Extraction acido-soluble du plomb puis analyse par ICP-AES			NF X 46-032 NF EN ISO 11885
Plomb acido-soluble	<1,00	µg/support	

Concentration surfacique en plomb acido-soluble : <28,4 µg/m² (calcul effectué sur la base des données de prélèvement fournies par le client)

Valeur du seuil limite réglementaire selon l'arrêté du 12 mai 2009 : 1000 µg/m². La valeur seuil indiquée concerne uniquement les prélèvements régis par les articles L.1334-2, L.1334-3 et L.1334-8 du code de la santé publique.

Observation(s) :

Absence de témoin.

PIERILLAS Audrey
Responsable Technique



RAPPORT D'ESSAI N°24ENV008766-10122024-173828 du 10/12/2024 à 17:38

ANALYSE DU PLOMB ACIDO-SOLUBLE DANS LES POUSSIÈRES SUR LINGETTES

N° dossier FlashLab : 24ENV008766
N° échantillon FlashLab : 24ENV008766-019

Date de réception : 10/12/2024
Date d'analyse : 10/12/2024

DONNEES CLIENTS

Référence dossier HI24110092-00617749
Référence prélèvement 00617749-P19
Date de prélèvement 09/12/2024
Nature du prélèvement LINGETTES
Localisation Information non communiquée
Adresse du site Information non communiquée
Surface essuyée 0,0100 m²

RESULTATS

Analyse	Résultat	Unité	Méthode
Extraction acido-soluble du plomb puis analyse par ICP-AES			NF X 46-032 NF EN ISO 11885
Plomb acido-soluble	<1,00	µg/support	

Concentration surfacique en plomb acido-soluble : <100,0 µg/m² (calcul effectué sur la base des données de prélèvement fournies par le client)

Valeur du seuil limite réglementaire selon l'arrêté du 12 mai 2009 : 1000 µg/m². La valeur seuil indiquée concerne uniquement les prélèvements régis par les articles L.1334-2, L.1334-3 et L.1334-8 du code de la santé publique.

Observation(s) :

Absence de témoin.

PIERILLAS Audrey
Responsable Technique



RAPPORT D'ESSAI N°24ENV008766-10122024-173828 du 10/12/2024 à 17:38

ANALYSE DU PLOMB ACIDO-SOLUBLE DANS LES POUSSIERES SUR LINGETTES

N° dossier FlashLab : 24ENV008766 Date de réception : 10/12/2024
N° échantillon FlashLab : 24ENV008766-020 Date d'analyse : 10/12/2024

DONNEES CLIENTS

Référence dossier HI24110092-00617749
Référence prélèvement 00617749-P20
Date de prélèvement 09/12/2024
Nature du prélèvement LINGETTES
Localisation Information non communiquée
Adresse du site Information non communiquée
Surface essuyée 0,0280 m²

RESULTATS

Analyse	Résultat	Unité	Méthode
Extraction acido-soluble du plomb puis analyse par ICP-AES			NF X 46-032 NF EN ISO 11885
Plomb acido-soluble	<1,00	µg/support	

Concentration surfacique en plomb acido-soluble : <35,7 µg/m² (calcul effectué sur la base des données de prélèvement fournies par le client)

Valeur du seuil limite réglementaire selon l'arrêté du 12 mai 2009 : 1000 µg/m². La valeur seuil indiquée concerne uniquement les prélèvements régis par les articles L.1334-2, L.1334-3 et L.1334-8 du code de la santé publique.

Observation(s) :

Absence de témoin.

PIERILLAS Audrey
Responsable Technique



RAPPORT D'ESSAI N°24ENV008766-10122024-173828 du 10/12/2024 à 17:38

ANALYSE DU PLOMB ACIDO-SOLUBLE DANS LES POUSSIERES SUR LINGETTES

N° dossier FlashLab : 24ENV008766 Date de réception : 10/12/2024
N° échantillon FlashLab : 24ENV008766-021 Date d'analyse : 10/12/2024

DONNEES CLIENTS

Référence dossier HI24110092-00617749
Référence prélèvement 00617749-P21
Date de prélèvement 09/12/2024
Nature du prélèvement LINGETTES
Localisation Information non communiquée
Adresse du site Information non communiquée
Surface essuyée 0,0352 m²

RESULTATS

Analyse	Résultat	Unité	Méthode
Extraction acido-soluble du plomb puis analyse par ICP-AES			NF X 46-032 NF EN ISO 11885
Plomb acido-soluble	<1,00	µg/support	

Concentration surfacique en plomb acido-soluble : <28,4 µg/m² (calcul effectué sur la base des données de prélèvement fournies par le client)

Valeur du seuil limite réglementaire selon l'arrêté du 12 mai 2009 : 1000 µg/m². La valeur seuil indiquée concerne uniquement les prélèvements régis par les articles L.1334-2, L.1334-3 et L.1334-8 du code de la santé publique.

Observation(s) :

Absence de témoin.

PIERILLAS Audrey
Responsable Technique



RAPPORT D'ESSAI N°24ENV008766-10122024-173828 du 10/12/2024 à 17:38

ANALYSE DU PLOMB ACIDO-SOLUBLE DANS LES POUSSIERES SUR LINGETTES

N° dossier FlashLab : 24ENV008766
N° échantillon FlashLab : 24ENV008766-022

Date de réception : 10/12/2024
Date d'analyse : 10/12/2024

DONNEES CLIENTS

Référence dossier HI24110092-00617749
Référence prélèvement 00617749-P22
Date de prélèvement 09/12/2024
Nature du prélèvement LINGETTES
Localisation Information non communiquée
Adresse du site Information non communiquée
Surface essuyée 0,0352 m²

RESULTATS

Analyse	Résultat	Unité	Méthode
Extraction acido-soluble du plomb puis analyse par ICP-AES			NF X 46-032 NF EN ISO 11885
Plomb acido-soluble	2,08	µg/support	

Concentration surfacique en plomb acido-soluble : 59,1 µg/m² (calcul effectué sur la base des données de prélèvement fournies par le client)

Valeur du seuil limite réglementaire selon l'arrêté du 12 mai 2009 : 1000 µg/m². La valeur seuil indiquée concerne uniquement les prélèvements régis par les articles L.1334-2, L.1334-3 et L.1334-8 du code de la santé publique.

Observation(s) :

Absence de témoin.

PIERILLAS Audrey
Responsable Technique



RAPPORT D'ESSAI N°24ENV008766-10122024-173828 du 10/12/2024 à 17:38

ANALYSE DU PLOMB ACIDO-SOLUBLE DANS LES POUSSIERES SUR LINGETTES

N° dossier FlashLab : 24ENV008766 Date de réception : 10/12/2024
N° échantillon FlashLab : 24ENV008766-023 Date d'analyse : 10/12/2024

DONNEES CLIENTS

Référence dossier HI24110092-00617749
Référence prélèvement 00617749-P23
Date de prélèvement 09/12/2024
Nature du prélèvement LINGETTES
Localisation Information non communiquée
Adresse du site Information non communiquée
Surface essuyée 0,0352 m²

RESULTATS

Analyse	Résultat	Unité	Méthode
Extraction acido-soluble du plomb puis analyse par ICP-AES			NF X 46-032 NF EN ISO 11885
Plomb acido-soluble	<1,00	µg/support	

Concentration surfacique en plomb acido-soluble : <28,4 µg/m² (calcul effectué sur la base des données de prélèvement fournies par le client)

Valeur du seuil limite réglementaire selon l'arrêté du 12 mai 2009 : 1000 µg/m². La valeur seuil indiquée concerne uniquement les prélèvements régis par les articles L.1334-2, L.1334-3 et L.1334-8 du code de la santé publique.

Observation(s) :

Absence de témoin.

PIERILLAS Audrey
Responsable Technique



RAPPORT D'ESSAI N°24ENV008766-10122024-173828 du 10/12/2024 à 17:38

ANALYSE DU PLOMB ACIDO-SOLUBLE DANS LES POUSSIERES SUR LINGETTES

N° dossier FlashLab : 24ENV008766 Date de réception : 10/12/2024
N° échantillon FlashLab : 24ENV008766-024 Date d'analyse : 10/12/2024

DONNEES CLIENTS

Référence dossier HI24110092-00617749
Référence prélèvement 00617749-P24
Date de prélèvement 09/12/2024
Nature du prélèvement LINGETTES
Localisation Information non communiquée
Adresse du site Information non communiquée
Surface essuyée 0,0352 m²

RESULTATS

Analyse	Résultat	Unité	Méthode
Extraction acido-soluble du plomb puis analyse par ICP-AES			NF X 46-032 NF EN ISO 11885
Plomb acido-soluble	13,0	µg/support	

Concentration surfacique en plomb acido-soluble : 368,2 µg/m² (calcul effectué sur la base des données de prélèvement fournies par le client)

Valeur du seuil limite règlementaire selon l'arrêté du 12 mai 2009 : 1000 µg/m². La valeur seuil indiquée concerne uniquement les prélèvements régis par les articles L.1334-2, L.1334-3 et L.1334-8 du code de la santé publique.

Observation(s) :

Absence de témoin.

PIERILLAS Audrey
Responsable Technique



RAPPORT D'ESSAI N°24ENV008766-10122024-173828 du 10/12/2024 à 17:38

ANALYSE DU PLOMB ACIDO-SOLUBLE DANS LES POUSSIERES SUR LINGETTES

N° dossier FlashLab : 24ENV008766
N° échantillon FlashLab : 24ENV008766-025

Date de réception : 10/12/2024
Date d'analyse : 10/12/2024

DONNEES CLIENTS

Référence dossier HI24110092-00617749
Référence prélèvement 00617749-P25
Date de prélèvement 09/12/2024
Nature du prélèvement LINGETTES
Localisation Information non communiquée
Adresse du site Information non communiquée
Surface essuyée 0,0352 m²

RESULTATS

Analyse	Résultat	Unité	Méthode
Extraction acido-soluble du plomb puis analyse par ICP-AES			NF X 46-032 NF EN ISO 11885
Plomb acido-soluble	<1,00	µg/support	

Concentration surfacique en plomb acido-soluble : <28,4 µg/m² (calcul effectué sur la base des données de prélèvement fournies par le client)

Valeur du seuil limite réglementaire selon l'arrêté du 12 mai 2009 : 1000 µg/m². La valeur seuil indiquée concerne uniquement les prélèvements régis par les articles L.1334-2, L.1334-3 et L.1334-8 du code de la santé publique.

Observation(s) :

Absence de témoin.

PIERILLAS Audrey
Responsable Technique



RAPPORT D'ESSAI N°24ENV008766-10122024-173828 du 10/12/2024 à 17:38

ANALYSE DU PLOMB ACIDO-SOLUBLE DANS LES POUSSIÈRES SUR LINGETTES

N° dossier FlashLab : 24ENV008766
N° échantillon FlashLab : 24ENV008766-026

Date de réception : 10/12/2024
Date d'analyse : 10/12/2024

DONNEES CLIENTS

Référence dossier HI24110092-00617749
Référence prélèvement 00617749-P26
Date de prélèvement 09/12/2024
Nature du prélèvement LINGETTES
Localisation Information non communiquée
Adresse du site Information non communiquée
Surface essuyée 0,0352 m²

RESULTATS

Analyse	Résultat	Unité	Méthode
Extraction acido-soluble du plomb puis analyse par ICP-AES			NF X 46-032 NF EN ISO 11885
Plomb acido-soluble	8,32	µg/support	

Concentration surfacique en plomb acido-soluble : 236,4 µg/m² (calcul effectué sur la base des données de prélèvement fournies par le client)

Valeur du seuil limite réglementaire selon l'arrêté du 12 mai 2009 : 1000 µg/m². La valeur seuil indiquée concerne uniquement les prélèvements régis par les articles L.1334-2, L.1334-3 et L.1334-8 du code de la santé publique.

Observation(s) :

Absence de témoin.

PIERILLAS Audrey
Responsable Technique



RAPPORT D'ESSAI N°24ENV008766-10122024-173829 du 10/12/2024 à 17:38

ANALYSE DU PLOMB ACIDO-SOLUBLE DANS LES POUSSIERES SUR LINGETTES

N° dossier FlashLab : 24ENV008766
N° échantillon FlashLab : 24ENV008766-027

Date de réception : 10/12/2024
Date d'analyse : 10/12/2024

DONNEES CLIENTS

Référence dossier HI24110092-00617749
Référence prélèvement 00617749-P27
Date de prélèvement 09/12/2024
Nature du prélèvement LINGETTES
Localisation Information non communiquée
Adresse du site Information non communiquée
Surface essuyée 0,0352 m²

RESULTATS

Analyse	Résultat	Unité	Méthode
Extraction acido-soluble du plomb puis analyse par ICP-AES			NF X 46-032 NF EN ISO 11885
Plomb acido-soluble	1,00	µg/support	

Concentration surfacique en plomb acido-soluble : 28,4 µg/m² (calcul effectué sur la base des données de prélèvement fournies par le client)

Valeur du seuil limite réglementaire selon l'arrêté du 12 mai 2009 : 1000 µg/m². La valeur seuil indiquée concerne uniquement les prélèvements régis par les articles L.1334-2, L.1334-3 et L.1334-8 du code de la santé publique.

Observation(s) :

Absence de témoin.

PIERILLAS Audrey
Responsable Technique



RAPPORT D'ESSAI N°24ENV008766-10122024-173829 du 10/12/2024 à 17:38

ANALYSE DU PLOMB ACIDO-SOLUBLE DANS LES POUSSIERES SUR LINGETTES

N° dossier FlashLab : 24ENV008766 Date de réception : 10/12/2024
N° échantillon FlashLab : 24ENV008766-028 Date d'analyse : 10/12/2024

DONNEES CLIENTS

Référence dossier HI24110092-00617749
Référence prélèvement 00617749-P28
Date de prélèvement 09/12/2024
Nature du prélèvement LINGETTES
Localisation Information non communiquée
Adresse du site Information non communiquée
Surface essuyée 0,0352 m²

RESULTATS

Analyse	Résultat	Unité	Méthode
Extraction acido-soluble du plomb puis analyse par ICP-AES			NF X 46-032 NF EN ISO 11885
Plomb acido-soluble	2,56	µg/support	

Concentration surfacique en plomb acido-soluble : 72,7 µg/m² (calcul effectué sur la base des données de prélèvement fournies par le client)

Valeur du seuil limite réglementaire selon l'arrêté du 12 mai 2009 : 1000 µg/m². La valeur seuil indiquée concerne uniquement les prélèvements régis par les articles L.1334-2, L.1334-3 et L.1334-8 du code de la santé publique.

Observation(s) :

Absence de témoin.

PIERILLAS Audrey
Responsable Technique



RAPPORT D'ESSAI N°24ENV008766-10122024-173829 du 10/12/2024 à 17:38

ANALYSE DU PLOMB ACIDO-SOLUBLE DANS LES POUSSIERES SUR LINGETTES

N° dossier FlashLab : 24ENV008766 Date de réception : 10/12/2024
N° échantillon FlashLab : 24ENV008766-029 Date d'analyse : 10/12/2024

DONNEES CLIENTS

Référence dossier HI24110092-00617749
Référence prélèvement 00617749-P29
Date de prélèvement 09/12/2024
Nature du prélèvement LINGETTES
Localisation Information non communiquée
Adresse du site Information non communiquée
Surface essuyée 0,0352 m²

RESULTATS

Analyse	Résultat	Unité	Méthode
Extraction acido-soluble du plomb puis analyse par ICP-AES			NF X 46-032 NF EN ISO 11885
Plomb acido-soluble	3,60	µg/support	

Concentration surfacique en plomb acido-soluble : 102,3 µg/m² (calcul effectué sur la base des données de prélèvement fournies par le client)

Valeur du seuil limite réglementaire selon l'arrêté du 12 mai 2009 : 1000 µg/m². La valeur seuil indiquée concerne uniquement les prélèvements régis par les articles L.1334-2, L.1334-3 et L.1334-8 du code de la santé publique.

Observation(s) :

Absence de témoin.

PIERILLAS Audrey
Responsable Technique



RAPPORT D'ESSAI N°24ENV008766-10122024-173829 du 10/12/2024 à 17:38

ANALYSE DU PLOMB ACIDO-SOLUBLE DANS LES POUSSIERES SUR LINGETTES

N° dossier FlashLab : 24ENV008766
N° échantillon FlashLab : 24ENV008766-030

Date de réception : 10/12/2024
Date d'analyse : 10/12/2024

DONNEES CLIENTS

Référence dossier HI24110092-00617749
Référence prélèvement 00617749-P30
Date de prélèvement 09/12/2024
Nature du prélèvement LINGETTES
Localisation Information non communiquée
Adresse du site Information non communiquée
Surface essuyée 0,0352 m²

RESULTATS

Analyse	Résultat	Unité	Méthode
Extraction acido-soluble du plomb puis analyse par ICP-AES			NF X 46-032 NF EN ISO 11885
Plomb acido-soluble	<1,00	µg/support	

Concentration surfacique en plomb acido-soluble : <28,4 µg/m² (calcul effectué sur la base des données de prélèvement fournies par le client)

Valeur du seuil limite réglementaire selon l'arrêté du 12 mai 2009 : 1000 µg/m². La valeur seuil indiquée concerne uniquement les prélèvements régis par les articles L.1334-2, L.1334-3 et L.1334-8 du code de la santé publique.

Observation(s) :

Absence de témoin.

PIERILLAS Audrey
Responsable Technique



RAPPORT D'ESSAI N°24ENV008766-10122024-173829 du 10/12/2024 à 17:38

ANALYSE DU PLOMB ACIDO-SOLUBLE DANS LES POUSSIERES SUR LINGETTES

N° dossier FlashLab : 24ENV008766
N° échantillon FlashLab : 24ENV008766-031

Date de réception : 10/12/2024
Date d'analyse : 10/12/2024

DONNEES CLIENTS

Référence dossier HI24110092-00617749
Référence prélèvement 00617749-P31
Date de prélèvement 09/12/2024
Nature du prélèvement LINGETTES
Localisation Information non communiquée
Adresse du site Information non communiquée
Surface essuyée 0,0352 m²

RESULTATS

Analyse	Résultat	Unité	Méthode
Extraction acido-soluble du plomb puis analyse par ICP-AES			NF X 46-032 NF EN ISO 11885
Plomb acido-soluble	2,60	µg/support	

Concentration surfacique en plomb acido-soluble : 73,9 µg/m² (calcul effectué sur la base des données de prélèvement fournies par le client)

Valeur du seuil limite réglementaire selon l'arrêté du 12 mai 2009 : 1000 µg/m². La valeur seuil indiquée concerne uniquement les prélèvements régis par les articles L.1334-2, L.1334-3 et L.1334-8 du code de la santé publique.

Observation(s) :

Absence de témoin.

PIERILLAS Audrey
Responsable Technique



RAPPORT D'ESSAI N°24ENV008766-10122024-173829 du 10/12/2024 à 17:38

ANALYSE DU PLOMB ACIDO-SOLUBLE DANS LES POUSSIERES SUR LINGETTES

N° dossier FlashLab : 24ENV008766 Date de réception : 10/12/2024
N° échantillon FlashLab : 24ENV008766-032 Date d'analyse : 10/12/2024

DONNEES CLIENTS

Référence dossier HI24110092-00617749
Référence prélèvement 00617749-P32
Date de prélèvement 09/12/2024
Nature du prélèvement LINGETTES
Localisation Information non communiquée
Adresse du site Information non communiquée
Surface essuyée 0,0352 m²

RESULTATS

Analyse	Résultat	Unité	Méthode
Extraction acido-soluble du plomb puis analyse par ICP-AES			NF X 46-032 NF EN ISO 11885
Plomb acido-soluble	<1,00	µg/support	

Concentration surfacique en plomb acido-soluble : <28,4 µg/m² (calcul effectué sur la base des données de prélèvement fournies par le client)

Valeur du seuil limite réglementaire selon l'arrêté du 12 mai 2009 : 1000 µg/m². La valeur seuil indiquée concerne uniquement les prélèvements régis par les articles L.1334-2, L.1334-3 et L.1334-8 du code de la santé publique.

Observation(s) :

Absence de témoin.

PIERILLAS Audrey
Responsable Technique



RAPPORT D'ESSAI N°24ENV008766-10122024-173829 du 10/12/2024 à 17:38

ANALYSE DU PLOMB ACIDO-SOLUBLE DANS LES POUSSIERES SUR LINGETTES

N° dossier FlashLab : 24ENV008766
N° échantillon FlashLab : 24ENV008766-033

Date de réception : 10/12/2024
Date d'analyse : 10/12/2024

DONNEES CLIENTS

Référence dossier HI24110092-00617749
Référence prélèvement 00617749-P33
Date de prélèvement 09/12/2024
Nature du prélèvement LINGETTES
Localisation Information non communiquée
Adresse du site Information non communiquée
Surface essuyée 0,0352 m²

RESULTATS

Analyse	Résultat	Unité	Méthode
Extraction acido-soluble du plomb puis analyse par ICP-AES			NF X 46-032 NF EN ISO 11885
Plomb acido-soluble	<1,00	µg/support	

Concentration surfacique en plomb acido-soluble : <28,4 µg/m² (calcul effectué sur la base des données de prélèvement fournies par le client)

Valeur du seuil limite réglementaire selon l'arrêté du 12 mai 2009 : 1000 µg/m². La valeur seuil indiquée concerne uniquement les prélèvements régis par les articles L.1334-2, L.1334-3 et L.1334-8 du code de la santé publique.

Observation(s) :

Absence de témoin.

PIERILLAS Audrey
Responsable Technique

