

06 août 2024

GARE DE PARIS SAINT LAZARE

Prélèvements lingette

Quais et Equipements sur les quais

Nettoyage très haute efficacité des quais et équipements de quais de la gare de Paris Saint Lazare

SNCF Gares & Connexions réalise des nettoyages très haute efficacité sur les quais et équipements de quais de la gare dans l'objectif de faire diminuer leur taux de pollution au plomb.

Les interventions se déroulent **de nuit**, en **l'absence de public**. Les entreprises intervenant respectent un protocole spécifique pour entrer et sortir des zones traitées et éviter toute exportation de traces de plomb vers d'autres zones accessibles au public. Par ailleurs, dans le cadre de ces interventions et pour la sécurité de tous, les espaces à l'intérieur de la gare font régulièrement l'objet **d'une surveillance** réalisée par un laboratoire agréé. Il est cependant recommandé de respecter les gestes habituels d'hygiène, en particulier le lavage régulier des mains.

SNCF Gares & Connexions publie les prélèvements de contrôle des teneurs en plomb mesurées dans l'espace public de la gare.



Ces mesures sont disponibles sur le site :
<https://www.garesetconnexions.sncf/fr/actualites/rapports-resultats-mesures-concentration-plomb-gare-paris-saint-lazare>

Quai n° 5 – 7 – 8 – 9 – 10 – 11 – 13 – 15

Revêtement des quais

Mesures initiales					Après nettoyage		
N° du prélèvement	Date du prélèvement	Prélèvement	Support du prélèvement	Résultat lingette (en $\mu\text{g}/\text{m}^2$)	N° du prélèvement	Date du prélèvement	Résultat lingette (en $\mu\text{g}/\text{m}^2$)
607308-P1	17/07/2024	Quai n°10 Voies 18/19	Revêtement bitumineux	481,2	607311-P1	18/07/2024	157,2
607314-P1	18/07/2024	Quai n°11 Voies 20/21	Revêtement bitumineux	532	607317-P1	19/07/2024	68,8
607320-P34	22/07/2024	Quai n°8 Voies 14/15	Revêtement bitumineux	3081,2	607323-P34	23/07/2024	187,6
607326-P1	23/07/2024	Quai n°7 Voies 12/13	Revêtement bitumineux	242	607329-P1	25/07/2024	46,8
		Quai n°5 Voies 8/9	Revêtement bitumineux		609211-P2	24/07/2024	64,8
607332-P1	24/07/2024	Quai n°15 Voie 27	Revêtement bitumineux	84,4			
609277-P1	25/07/2024	Quai n°13 Voies 23/24	Revêtement bitumineux	251,2	609280-P1	26/07/2024	160,8
609543-P1	30/07/2024	Quai n°9 Voies 16/17	Revêtement bitumineux	1592	609546-P1	31/07/2024	206,8

Quai n° 5 – 7 – 8 – 9 – 10 – 11 – 13 – 15

Revêtement des quais

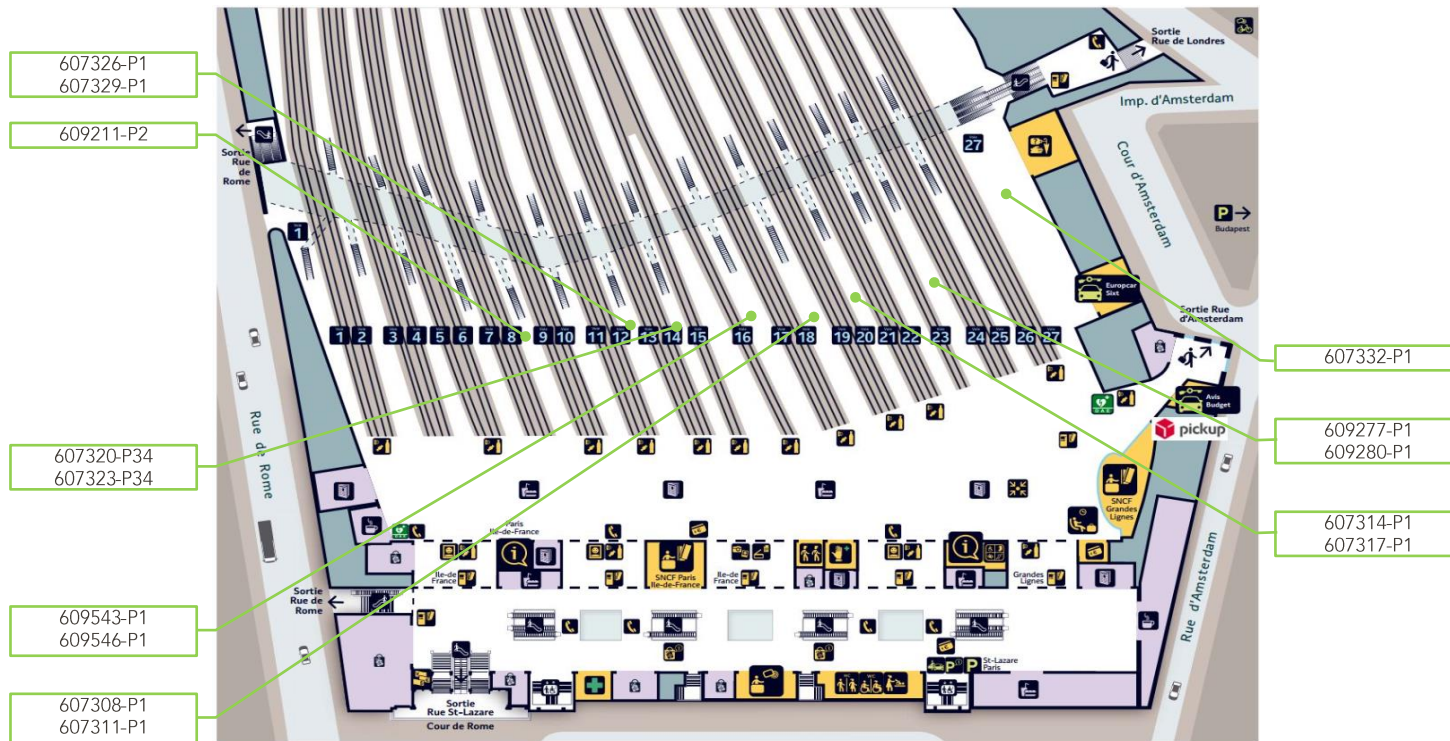

Ensemble des quais de la gare

PTS

Mesures initiales					Après nettoyage, si nécessaire		
N° du prélèvement	Date du prélèvement	Prélèvement	Support du prélèvement	Résultat lingette (en µg/m²)	N° du prélèvement	Date du prélèvement	Résultat lingette (en µg/m²)
607320-P1	22/07/2024	PTS - Quai n°1 Voie 1	Métal commandes	<28,4	607323-P1	23/07/2024	<28,4
607320-P2	22/07/2024	PTS - Quai n°2 Voie 2	Métal commandes	29,5	607323-P2	23/07/2024	<28,4
607320-P3	22/07/2024	PTS - Quai n°2 Voie 3	Métal commandes	<28,4	607323-P3	23/07/2024	<28,4
607320-P4	22/07/2024	PTS - Quai n°2 Voie 3	Plastique téléphone	<100	607323-P4	23/07/2024	<100
607320-P5	22/07/2024	PTS - Quai n°2 Voie 3	Métal commandes verticales	<35,7	607323-P5	23/07/2024	<35,7
607320-P6	22/07/2024	PTS - Quai n°3 Voie 4	Métal commandes	<28,4	607323-P6	23/07/2024	<28,4
607320-P7	22/07/2024	PTS - Quai n°3 Voie 5	Métal commandes	<28,4	607323-P7	23/07/2024	<28,4
607320-P8	22/07/2024	PTS - Quai n°4 Voie 6	Métal commandes	<28,4	607323-P8	23/07/2024	<28,4
607320-P9	22/07/2024	PTS - Quai n°4 Voie 7	Métal commandes	42,0	607323-P9	23/07/2024	29,5
607320-P10	22/07/2024	PTS - Quai n°5 Voie 8	Métal commandes	<28,4	607323-P10	23/07/2024	<28,4
607320-P11	22/07/2024	PTS - Quai n°5 Voie 8	Plastique téléphone	<100	607323-P11	23/07/2024	<100
607320-P12	22/07/2024	PTS - Quai n°5 Voie 8	Métal commandes verticales	<35,7	607323-P12	23/07/2024	<35,7
607320-P13	22/07/2024	PTS - Quai n°5 Voie 9	Métal commandes	<28,4	607323-P13	23/07/2024	<28,4
607320-P14	22/07/2024	PTS - Quai n°6 Voie 10	Métal commandes	<28,4	607323-P14	23/07/2024	<28,4
607320-P15	22/07/2024	PTS - Quai n°6 Voie 11	Métal commandes	<28,4	607323-P15	23/07/2024	<28,4
607320-P16	22/07/2024	PTS - Quai n°7 Voie 12	Métal commandes	39,8	607323-P16	23/07/2024	186,4
607320-P17	22/07/2024	PTS - Quai n°7 Voie 13	Métal commandes	<28,4	607323-P17	23/07/2024	<28,4
607320-P18	22/07/2024	PTS - Quai n°8 Voie 14	Métal commandes	<28,4	607323-P18	23/07/2024	<28,4
607320-P19	22/07/2024	PTS - Quai n°8 Voie 14	Plastique téléphone	<100	607323-P19	23/07/2024	<100
607320-P20	22/07/2024	PTS - Quai n°8 Voie 14	Métal commandes verticales	<35,7	607323-P20	23/07/2024	<35,7
607320-P21	22/07/2024	PTS - Quai n°8 Voie 15	Métal commandes	<28,4	607323-P21	23/07/2024	<28,4
607320-P22	22/07/2024	PTS - Quai n°9 Voie 16	Métal commandes	<28,4	607323-P22	23/07/2024	<28,4
607320-P23	22/07/2024	PTS - Quai n°9 Voie 17	Métal commandes	<28,4	607323-P23	23/07/2024	<28,4
607320-P24	22/07/2024	PTS - Quai n°10 Voie 18	Métal commandes	29,5	607323-P24	23/07/2024	<28,4
607320-P25	22/07/2024	PTS - Quai n°10 Voie 19	Métal commandes	<28,4	607323-P25	23/07/2024	<28,4
607320-P26	22/07/2024	PTS - Quai n°11 Voie 20	Métal commandes	34,1	607323-P26	23/07/2024	<28,4
607320-P27	22/07/2024	PTS - Quai n°11 Voie 21	Métal commandes	28,4	607323-P27	23/07/2024	<28,4
607320-P28	22/07/2024	PTS - Quai n°12 Voie 22	Métal commandes	<28,4	607323-P28	23/07/2024	<28,4
607320-P29	22/07/2024	PTS - Quai n°13 Voie 23	Métal commandes	<28,4	607323-P29	23/07/2024	<28,4
607320-P30	22/07/2024	PTS - Quai n°13 Voie 24	Métal commandes	<28,4	607323-P30	23/07/2024	<28,4
607320-P31	22/07/2024	PTS - Quai n°14 Voie 25	Métal commandes	<28,4	607323-P31	23/07/2024	<28,4
607320-P32	22/07/2024	PTS - Quai n°14 Voie 26	Métal commandes	<28,4	607323-P32	23/07/2024	<28,4
607320-P33	22/07/2024	PTS - Quai n°15 Voie 27	Métal commandes	<28,4	607323-P33	23/07/2024	<28,4
		PTS - Quai n°5 Voie 8	Métal commandes		609211-P1	24/07/2024	<28,4
		PTS - Quai n°5 Voie 9	Métal commandes		609211-P3	24/07/2024	<28,4

Ensemble des quais de la gare

PTS

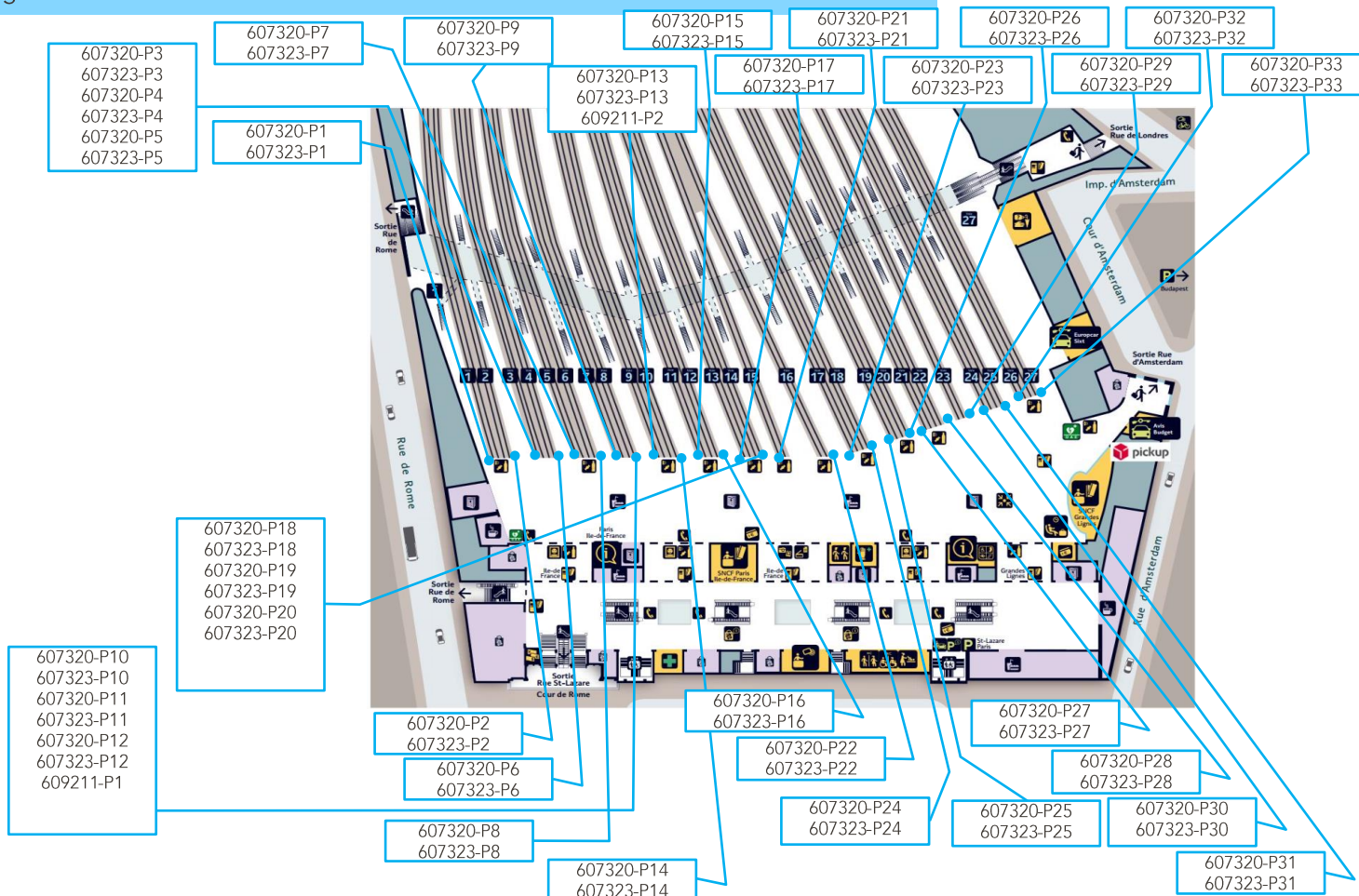



L'AGENCE DE L'ANALYSE DE L'AIR

3D Rénovation

A l'attention de Monsieur Romain VIGNEAU
4 Chemin des Sangliers

77930 CHAILLY EN BIÈRE

**Rapport de localisation des résultats
de prélèvements surfaciques susceptibles de contenir du plomb
Mesures ponctuelles**

Quai n°10 - Voies 18/19

La reproduction de ce rapport d'essai n'est autorisée que sous sa forme intégrale.
Il comporte 3 pages + 1 pages du rapport d'analyse 24ENV005488 de notre sous-traitant.

Le résultat ne se rapporte qu'à l'objet soumis à l'essai.
Les localisations des prélèvements ont été déterminées par le client.
Le résultat n'est représentatif que de la superficie de prélèvement à l'heure et à la date de la réalisation du prélèvement.

Numéro de rapport : Rev1 -HI24060211/00607308

Adresse du site : Gare Saint Lazare
13 Rue d'Amsterdam
75009 PARIS

Date de prélèvement : le 17/07/2024

Préleveur : TETARD Yoan

Méthode de Référence : Norme NF X 46-032

Prélèvements lingettes réalisés le 17/07/2024

N° de prel	Etage	Localisation	Heure	Revêtement	Superficie de prélèvement	Remarque	Concentration en plomb $\mu\text{g}/\text{m}^2$
607308 P1	Quai	Quai 10 - Voies 18 Au niveau des panneaux publicitaires En face des escaliers vers le passage souterrain Côté Paris sur Sol	7H25	Revêtement bitumineux	0,1m ²	-	481,2

PHOTOS	DESCRIPTIF
	607308 P1 - 481,2 $\mu\text{g}/\text{m}^2$ Quai 10 - Voies 18 Au niveau des panneaux publicitaires En face des escaliers vers le passage souterrain Côté Paris sur Sol Revêtement : Revêtement bitumineux

Malakoff, le 18/07/2024

Monsieur Emmanuel DESVILLES
Responsable opérationnel



ANNEXE – Méthode de prélèvement

• Prélèvement selon la norme NF X 46-032

La norme NF X 46-032 établit la méthodologie de mesurage du plomb dans les poussières présentes sur le sol lors de contrôle après travaux en présence de plomb dans des locaux d'habitation.

Ce contrôle s'inscrit dans le cadre réglementaire visant à renforcer la lutte contre le saturnisme lié à l'habitat.

Les locaux visés sont définis dans l'arrêté du 25 avril 2006 relatif au diagnostic du risque d'intoxication par le plomb des peintures et ayant fait l'objet des travaux mentionnés aux Articles L.1334-2 et L.1334-9 du code de la santé publique et définis à l'Article R.1334-5 du code de la santé publique

La norme NF X 46-032 décrit le prélèvement des poussières par essuyage en deux passages à l'aide de lingettes humides, la superficie de prélèvement étant délimitée par un gabarit de 0,1 m² :

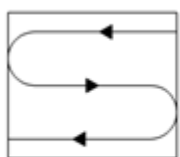

Figure 1 — Premier passage en S

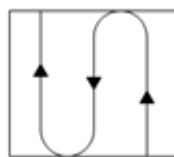

Figure 2 — Second passage en S perpendiculaire au premier

• Prélèvement en adaptation de la norme NF X 46-032

Le respect de la méthodologie décrite dans la norme NF X 46-032 implique de prélever sur une surface de 0,1 m², plate dont la rugosité ne risque pas de déchirer la lingette lors de l'essuyage.

Les situations suivantes représentent des adaptations à la méthode de prélèvement de la norme :

- Prélèvement sur une surface différente de 0,1 m²

En cas d'impossibilité d'utiliser un gabarit de 0,1 m² (cas des marches d'escalier, des augets, poteau/lisse d'échafaudage par exemple), il est possible de contrôler une superficie différente de 0,1 m². Elle est mesurée avec un mètre ruban. La superficie réellement prélevée est indiquée sur le rapport d'essai.

- Surface rugueuse avec risque de déchirement de la lingette

Si la surfaces à contrôler est rugueuses, il y a un risque important de déchirer la lingette lors de l'essuyage avec la possibilité de perte de matière et donc de sous-estimer le résultat.

C'est le cas par exemple sur les enrobés bitumineux, le béton, les colles de faïence/dalle...

Le prélèvement est alors réalisé par « tapotage » selon une méthode du Laboratoire Central de la Préfecture de Police (LCPP). Les prélèvements concernés font l'objet, dans le rapport d'essai, d'une remarque qui précise que la méthode par « tapotage » a été utilisée.

- Prélèvement sur une surface ajourée/perforée

Certaines surfaces ne sont pas pleines, comme les plateaux d'échafaudage par exemple.

La superficie de prélèvement dans le gabarit n'est donc pas de 0,1 m².

Les prélèvements concernés font l'objet, dans le rapport d'essai, d'une remarque qui précise que la surface contrôlée est « ajourée » et que la superficie est « apparente ».

- Prélèvement sur une surface cylindrique

Certains supports sont des cylindres, poteaux et lisses/moises d'échafaudage par exemple.

La superficie de prélèvement est calculée après mesures au mètre ruban.

Les prélèvements concernés font l'objet, dans le rapport d'essai, d'une remarque qui précise que la surface est cylindrique.

RAPPORT D'ESSAI N°24ENV005488-18072024-153701 du 18/07/2024 à 15:37

ANALYSE DU PLOMB ACIDO-SOLUBLE DANS LES POUSSIERES SUR LINGETTES

N° dossier FlashLab : 24ENV005488 Date de réception : 18/07/2024
N° échantillon FlashLab : 24ENV005488-001 Date d'analyse : 18/07/2024

DONNEES CLIENTS

Référence dossier HI24060211-00607308
Référence prélèvement 00607308-P1
Date de prélèvement 17/07/2024
Nature du prélèvement LINGETTES
Localisation Information non communiquée
Adresse du site Information non communiquée
Surface essuyée 0,100 m²

RESULTATS

Analyse	Résultat	Unité	Méthode
Extraction acido-soluble du plomb puis analyse par ICP-AES			NF X 46-032 NF EN ISO 11885
Plomb acido-soluble	48,1	µg/support	

Concentration surfacique en plomb acido-soluble : 481,2 µg/m² (calcul effectué sur la base des données de prélèvement fournies par le client)

Valeur du seuil limite règlementaire selon l'arrêté du 12 mai 2009 : 1000 µg/m². La valeur seuil indiquée concerne uniquement les prélèvements régis par les articles L.1334-2, L.1334-3 et L.1334-8 du code de la santé publique.

Observation(s) :
Absence de témoin

PIERILLAS Audrey
Responsable Technique





L'AGENCE DE L'ANALYSE DE L'AIR

3D Rénovation

A l'attention de Monsieur Romain VIGNEAU
4 Chemin des Sangliers

77930 CHAILLY EN BIÈRE

**Rapport de localisation des résultats
de prélèvements surfaciques susceptibles de contenir du plomb
Mesures ponctuelles**

Quai n°10 V18/19

La reproduction de ce rapport d'essai n'est autorisée que sous sa forme intégrale.
Il comporte 3 pages + 1 pages du rapport d'analyse 24ENV005509 de notre sous-traitant.

Le résultat ne se rapporte qu'à l'objet soumis à l'essai.
Les localisations des prélèvements ont été déterminées par le client.
Le résultat n'est représentatif que de la superficie de prélèvement à l'heure et à la date de la réalisation du prélèvement.

Numéro de rapport : Rev1 -HI24060211/00607311

Adresse du site : Gare Saint Lazare
13 Rue d'Amsterdam

75009 PARIS

Date de prélèvement : le 18/07/2024

Préleveur : HASSANI ALI ABDILLAH Fazir

Méthode de Référence : Norme NF X 46-032

Prélèvements lingettes réalisés le 18/07/2024

N° de prel	Etage	Localisation	Heure	Revêtement	Superficie de prélèvement	Remarque	Concentration en plomb $\mu\text{g}/\text{m}^2$
607311 P1	Quai	Quai Quai 10-Voies 18-19 Devant panneaux publicitaire, côté voie 18 sur Sol	4H25	Revêtement bitumineux	0,1m ²		157,2

PHOTOS	DESCRIPTIF
	607311 P1 -157,2 $\mu\text{g}/\text{m}^2$ Quai -Quai Quai 10-Voies 18-19 Devant panneaux publicitaire, côté voie 18 sur Sol Revêtement : Revêtement bitumineux

Malakoff, le 19/07/2024

Monsieur Emmanuel DESVILLES
Responsable opérationnel



ANNEXE – Méthode de prélèvement

• **Prélèvement selon la norme NF X 46-032**

La norme NF X 46-032 établit la méthodologie de mesurage du plomb dans les poussières présentes sur le sol lors de contrôle après travaux en présence de plomb dans des locaux d'habitation.

Ce contrôle s'inscrit dans le cadre réglementaire visant à renforcer la lutte contre le saturnisme lié à l'habitat.

Les locaux visés sont définis dans l'arrêté du 25 avril 2006 relatif au diagnostic du risque d'intoxication par le plomb des peintures et ayant fait l'objet des travaux mentionnés aux Articles L.1334-2 et L.1334-9 du code de la santé publique et définis à l'Article R.1334-5 du code de la santé publique

La norme NF X 46-032 décrit le prélèvement des poussières par essuyage en deux passages à l'aide de lingettes humides, la superficie de prélèvement étant délimitée par un gabarit de 0,1 m² :

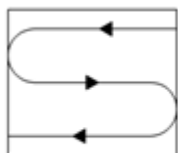

Figure 1 — Premier passage en S

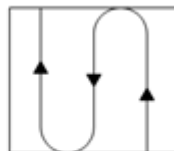

Figure 2 — Second passage en S perpendiculaire au premier

• **Prélèvement en adaptation de la norme NF X 46-032**

Le respect de la méthodologie décrite dans la norme NF X 46-032 implique de prélever sur une surface de 0,1 m², plate dont la rugosité ne risque pas de déchirer la lingette lors de l'essuyage.

Les situations suivantes représentent des adaptations à la méthode de prélèvement de la norme :

- Prélèvement sur une surface différente de 0,1 m²

En cas d'impossibilité d'utiliser un gabarit de 0,1 m² (cas des marches d'escalier, des augets, poteau/lisse d'échafaudage par exemple), il est possible de contrôler une superficie différente de 0,1 m². Elle est mesurée avec un mètre ruban. La superficie réellement prélevée est indiquée sur le rapport d'essai.

- Surface rugueuse avec risque de déchirement de la lingette

Si la surfaces à contrôler est rugueuses, il y a un risque important de déchirer la lingette lors de l'essuyage avec la possibilité de perte de matière et donc de sous-estimer le résultat.

C'est le cas par exemple sur les enrobés bitumineux, le béton, les colles de faïence/dalle...

Le prélèvement est alors réalisé par « tapotage » selon une méthode du Laboratoire Central de la Préfecture de Police (LCPP). Les prélèvements concernés font l'objet, dans le rapport d'essai, d'une remarque qui précise que la méthode par « tapotage » a été utilisée.

- Prélèvement sur une surface ajourée/perforée

Certaines surfaces ne sont pas pleines, comme les plateaux d'échafaudage par exemple.

La superficie de prélèvement dans le gabarit n'est donc pas de 0,1 m².

Les prélèvements concernés font l'objet, dans le rapport d'essai, d'une remarque qui précise que la surface contrôlée est « ajourée » et que la superficie est « apparente ».

- Prélèvement sur une surface cylindrique

Certains supports sont des cylindres, poteaux et lisses/moises d'échafaudage par exemple.

La superficie de prélèvement est calculée après mesures au mètre ruban.

Les prélèvements concernés font l'objet, dans le rapport d'essai, d'une remarque qui précise que la surface est cylindrique.

RAPPORT D'ESSAI N°24ENV005509-19072024-121837 du 19/07/2024 à 12:18

ANALYSE DU PLOMB ACIDO-SOLUBLE DANS LES POUSSIERES SUR LINGETTES

N° dossier FlashLab : 24ENV005509 Date de réception : 19/07/2024
N° échantillon FlashLab : 24ENV005509-001 Date d'analyse : 19/07/2024

DONNEES CLIENTS

Référence dossier HI24060211-00607311
Référence prélèvement 0067311-P1
Date de prélèvement 18/07/2024
Nature du prélèvement LINGETTES
Localisation Information non communiquée
Adresse du site Information non communiquée
Surface essuyée 0,100 m²

RESULTATS

Analyse	Résultat	Unité	Méthode
Extraction acido-soluble du plomb puis analyse par ICP-AES			NF X 46-032 NF EN ISO 11885
Plomb acido-soluble	15,7	µg/support	

Concentration surfacique en plomb acido-soluble : 157,2 µg/m² (calcul effectué sur la base des données de prélèvement fournies par le client)

Valeur du seuil limite réglementaire selon l'arrêté du 12 mai 2009 : 1000 µg/m². La valeur seuil indiquée concerne uniquement les prélèvements régis par les articles L.1334-2, L.1334-3 et L.1334-8 du code de la santé publique.

Observation(s) :

Absence de témoin.

PIERILLAS Audrey
Responsable Technique





L'AGENCE DE L'ANALYSE DE L'AIR

3D Rénovation

A l'attention de Monsieur Romain VIGNEAU
4 Chemin des Sangliers

77930 CHAILLY EN BIÈRE

**Rapport de localisation des résultats
de prélèvements surfaciques susceptibles de contenir du plomb
Mesures ponctuelles**

Quai N°11 Voies 20/21

La reproduction de ce rapport d'essai n'est autorisée que sous sa forme intégrale.
Il comporte 3 pages + 1 pages du rapport d'analyse 24ENV005510 de notre sous-traitant.

Le résultat ne se rapporte qu'à l'objet soumis à l'essai.
Les localisations des prélèvements ont été déterminées par le client.
Le résultat n'est représentatif que de la superficie de prélèvement à l'heure et à la date de la réalisation du prélèvement.

Numéro de rapport : Rev1 -HI24060211/00607314

Adresse du site : Gare Saint Lazare
13 Rue d'Amsterdam
75009 PARIS

Date de prélèvement : le 18/07/2024

Préleveur : HASSANI ALI ABDILLAH Fazir

Méthode de Référence : Norme NF X 46-032

Prélèvements lingettes réalisés le 18/07/2024

N° de prel	Etage	Localisation	Heure	Revêtement	Superficie de prélèvement	Remarque	Concentration en plomb $\mu\text{g}/\text{m}^2$
607314-P1	Quai	Quai 11 - voie 20 au niveau des panneaux publicitaires en face des escaliers vers le passage souterrain côté Paris sur Sol	9h15	revêtement bitumineux	0,1m ²	-	532,0

PHOTOS	DESCRIPTIF
	607314-P1 -532,0 $\mu\text{g}/\text{m}^2$ Quai 11 - voie 20 au niveau des panneaux publicitaires en face des escaliers vers le passage souterrain côté Paris Revêtement : revêtement bitumineux

Malakoff, le 19/07/2024
Monsieur Emmanuel DESVILLES
Responsable opérationnel



ANNEXE – Méthode de prélèvement

• **Prélèvement selon la norme NF X 46-032**

La norme NF X 46-032 établit la méthodologie de mesurage du plomb dans les poussières présentes sur le sol lors de contrôle après travaux en présence de plomb dans des locaux d'habitation.

Ce contrôle s'inscrit dans le cadre réglementaire visant à renforcer la lutte contre le saturnisme lié à l'habitat.

Les locaux visés sont définis dans l'arrêté du 25 avril 2006 relatif au diagnostic du risque d'intoxication par le plomb des peintures et ayant fait l'objet des travaux mentionnés aux Articles L.1334-2 et L.1334-9 du code de la santé publique et définis à l'Article R.1334-5 du code de la santé publique

La norme NF X 46-032 décrit le prélèvement des poussières par essuyage en deux passages à l'aide de lingettes humides, la superficie de prélèvement étant délimitée par un gabarit de 0,1 m² :

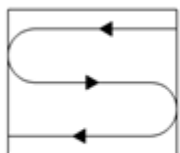

Figure 1 — Premier passage en S

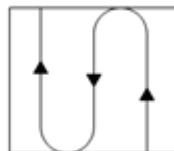

Figure 2 — Second passage en S perpendiculaire au premier

• **Prélèvement en adaptation de la norme NF X 46-032**

Le respect de la méthodologie décrite dans la norme NF X 46-032 implique de prélever sur une surface de 0,1 m², plate dont la rugosité ne risque pas de déchirer la lingette lors de l'essuyage.

Les situations suivantes représentent des adaptations à la méthode de prélèvement de la norme :

- Prélèvement sur une surface différente de 0,1 m²

En cas d'impossibilité d'utiliser un gabarit de 0,1 m² (cas des marches d'escalier, des augets, poteau/lisse d'échafaudage par exemple), il est possible de contrôler une superficie différente de 0,1 m². Elle est mesurée avec un mètre ruban. La superficie réellement prélevée est indiquée sur le rapport d'essai.

- Surface rugueuse avec risque de déchirement de la lingette

Si la surfaces à contrôler est rugueuses, il y a un risque important de déchirer la lingette lors de l'essuyage avec la possibilité de perte de matière et donc de sous-estimer le résultat.

C'est le cas par exemple sur les enrobés bitumineux, le béton, les colles de faïence/dalle...

Le prélèvement est alors réalisé par « tapotage » selon une méthode du Laboratoire Central de la Préfecture de Police (LCPP). Les prélèvements concernés font l'objet, dans le rapport d'essai, d'une remarque qui précise que la méthode par « tapotage » a été utilisée.

- Prélèvement sur une surface ajourée/perforée

Certaines surfaces ne sont pas pleines, comme les plateaux d'échafaudage par exemple.

La superficie de prélèvement dans le gabarit n'est donc pas de 0,1 m².

Les prélèvements concernés font l'objet, dans le rapport d'essai, d'une remarque qui précise que la surface contrôlée est « ajourée » et que la superficie est « apparente ».

- Prélèvement sur une surface cylindrique

Certains supports sont des cylindres, poteaux et lisses/moises d'échafaudage par exemple.

La superficie de prélèvement est calculée après mesures au mètre ruban.

Les prélèvements concernés font l'objet, dans le rapport d'essai, d'une remarque qui précise que la surface est cylindrique.

RAPPORT D'ESSAI N°24ENV005510-19072024-121957 du 19/07/2024 à 12:19

ANALYSE DU PLOMB ACIDO-SOLUBLE DANS LES POUSSIERES SUR LINGETTES

N° dossier FlashLab : 24ENV005510
N° échantillon FlashLab : 24ENV005510-001

Date de réception : 19/07/2024
Date d'analyse : 19/07/2024

DONNEES CLIENTS

Référence dossier HI24060211-00607314
Référence prélèvement 00607314-P1
Date de prélèvement 18/07/2024
Nature du prélèvement LINGETTES
Localisation Information non communiquée
Adresse du site Information non communiquée
Surface essuyée 0,100 m²

RESULTATS

Analyse	Résultat	Unité	Méthode
Extraction acido-soluble du plomb puis analyse par ICP-AES			NF X 46-032 NF EN ISO 11885
Plomb acido-soluble	53,2	µg/support	

Concentration surfacique en plomb acido-soluble : 532,0 µg/m² (calcul effectué sur la base des données de prélèvement fournies par le client)

Valeur du seuil limite réglementaire selon l'arrêté du 12 mai 2009 : 1000 µg/m². La valeur seuil indiquée concerne uniquement les prélèvements régis par les articles L.1334-2, L.1334-3 et L.1334-8 du code de la santé publique.

Observation(s) :

Absence de témoin.

PIERILLAS Audrey
Responsable Technique





L'AGENCE DE L'ANALYSE DE L'AIR

3D Rénovation

A l'attention de Monsieur Romain VIGNEAU
4 Chemin des Sangliers

77930 CHAILLY EN BIÈRE

**Rapport de localisation des résultats
de prélèvements surfaciques susceptibles de contenir du plomb
Mesures ponctuelles**

Quai N°11 - Voies 20/21

La reproduction de ce rapport d'essai n'est autorisée que sous sa forme intégrale.
Il comporte 3 pages + 1 pages du rapport d'analyse 24ENV005570 de notre sous-traitant.

Le résultat ne se rapporte qu'à l'objet soumis à l'essai.
Les localisations des prélèvements ont été déterminées par le client.
Le résultat n'est représentatif que de la superficie de prélèvement à l'heure et à la date de la réalisation du prélèvement.

Numéro de rapport : Rev1 -HI24060211/00607317

Adresse du site : Gare Saint Lazare
13 Rue d'Amsterdam

75009 PARIS

Date de prélèvement : le 19/07/2024

Préleveur : HASSANI ALI ABDILLAH Fazir

Méthode de Référence : Norme NF X 46-032

Prélèvements lingettes réalisés le 19/07/2024

N° de prel	Etage	Localisation	Heure	Revêtement	Superficie de prélèvement	Remarque	Concentration en plomb $\mu\text{g}/\text{m}^2$
607317-P1	Quai	Quai 11 - voie 21 Au niveau des panneaux publicitaires côté Paris sur Sol	4h30	revêtement bitumineux	0,1m ²	-	68,8

PHOTOS	DESCRIPTIF
	607317-P1 - 68,8 $\mu\text{g}/\text{m}^2$ Quai 11- voie 21 Au niveau des panneaux publicitaires côté Paris sur Sol Revêtement : revêtement bitumineux

Malakoff, le 22/07/2024

Monsieur Emmanuel DESVILLES
Responsable opérationnel



ANNEXE – Méthode de prélèvement

• **Prélèvement selon la norme NF X 46-032**

La norme NF X 46-032 établit la méthodologie de mesurage du plomb dans les poussières présentes sur le sol lors de contrôle après travaux en présence de plomb dans des locaux d'habitation.

Ce contrôle s'inscrit dans le cadre réglementaire visant à renforcer la lutte contre le saturnisme lié à l'habitat.

Les locaux visés sont définis dans l'arrêté du 25 avril 2006 relatif au diagnostic du risque d'intoxication par le plomb des peintures et ayant fait l'objet des travaux mentionnés aux Articles L.1334-2 et L.1334-9 du code de la santé publique et définis à l'Article R.1334-5 du code de la santé publique

La norme NF X 46-032 décrit le prélèvement des poussières par essuyage en deux passages à l'aide de lingettes humides, la superficie de prélèvement étant délimitée par un gabarit de 0,1 m² :

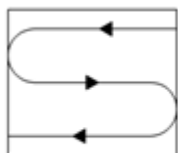

Figure 1 — Premier passage en S

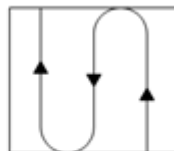

Figure 2 — Second passage en S perpendiculaire au premier

• **Prélèvement en adaptation de la norme NF X 46-032**

Le respect de la méthodologie décrite dans la norme NF X 46-032 implique de prélever sur une surface de 0,1 m², plate dont la rugosité ne risque pas de déchirer la lingette lors de l'essuyage.

Les situations suivantes représentent des adaptations à la méthode de prélèvement de la norme :

- Prélèvement sur une surface différente de 0,1 m²

En cas d'impossibilité d'utiliser un gabarit de 0,1 m² (cas des marches d'escalier, des augets, poteau/lisse d'échafaudage par exemple), il est possible de contrôler une superficie différente de 0,1 m². Elle est mesurée avec un mètre ruban. La superficie réellement prélevée est indiquée sur le rapport d'essai.

- Surface rugueuse avec risque de déchirement de la lingette

Si la surfaces à contrôler est rugueuses, il y a un risque important de déchirer la lingette lors de l'essuyage avec la possibilité de perte de matière et donc de sous-estimer le résultat.

C'est le cas par exemple sur les enrobés bitumineux, le béton, les colles de faïence/dalle...

Le prélèvement est alors réalisé par « tapotage » selon une méthode du Laboratoire Central de la Préfecture de Police (LCPP). Les prélèvements concernés font l'objet, dans le rapport d'essai, d'une remarque qui précise que la méthode par « tapotage » a été utilisée.

- Prélèvement sur une surface ajourée/perforée

Certaines surfaces ne sont pas pleines, comme les plateaux d'échafaudage par exemple.

La superficie de prélèvement dans le gabarit n'est donc pas de 0,1 m².

Les prélèvements concernés font l'objet, dans le rapport d'essai, d'une remarque qui précise que la surface contrôlée est « ajourée » et que la superficie est « apparente ».

- Prélèvement sur une surface cylindrique

Certains supports sont des cylindres, poteaux et lisses/moises d'échafaudage par exemple.

La superficie de prélèvement est calculée après mesures au mètre ruban.

Les prélèvements concernés font l'objet, dans le rapport d'essai, d'une remarque qui précise que la surface est cylindrique.

RAPPORT D'ESSAI N°24ENV005570-22072024-140549 du 22/07/2024 à 14:05

ANALYSE DU PLOMB ACIDO-SOLUBLE DANS LES POUSSIÈRES SUR LINGETTES

N° dossier FlashLab : 24ENV005570 Date de réception : 22/07/2024
N° échantillon FlashLab : 24ENV005570-001 Date d'analyse : 22/07/2024

DONNEES CLIENTS

Référence dossier HI24060211-00607317
Référence prélèvement 00607317-P1
Date de prélèvement 19/07/2024
Nature du prélèvement Lingette
Localisation Information non communiquée
Adresse du site Information non communiquée
Surface essuyée 0,100 m²

RESULTATS

Analyse	Résultat	Unité	Méthode
Extraction acido-soluble du plomb puis analyse par ICP-AES			NF X 46-032 NF EN ISO 11885
Plomb acido-soluble	6,88	µg/support	

Concentration surfacique en plomb acido-soluble : 68,8 µg/m² (calcul effectué sur la base des données de prélèvement fournies par le client)

Valeur du seuil limite réglementaire selon l'arrêté du 12 mai 2009 : 1000 µg/m². La valeur seuil indiquée concerne uniquement les prélèvements régis par les articles L.1334-2, L.1334-3 et L.1334-8 du code de la santé publique.

Observation(s) :

Absence de témoin.

PIERILLAS Audrey
Responsable Technique





L'AGENCE DE L'ANALYSE DE L'AIR

3D Rénovation

A l'attention de Monsieur Romain VIGNEAU
4 Chemin des Sangliers

77930 CHAILLY EN BIÈRE

**Rapport de localisation des résultats
de prélèvements surfaciques susceptibles de contenir du plomb
Mesures ponctuelles**

Quai 8 V14/15 + Tous PTS

La reproduction de ce rapport d'essai n'est autorisée que sous sa forme intégrale.
Il comporte 17 pages + 34 pages du rapport d'analyse 24ENV005586 de notre sous-traitant.

Le résultat ne se rapporte qu'à l'objet soumis à l'essai.
Les localisations des prélèvements ont été déterminées par le client.
Le résultat n'est représentatif que de la superficie de prélèvement à l'heure et à la date de la réalisation du prélèvement.

Numéro de rapport : Rev1 -HI24060211/00607320

Adresse du site : Gare Saint Lazare
13 Rue d'Amsterdam

75009 PARIS

Date de prélèvement : le 22/07/2024

Préleveur : HASSANI ALI ABDILLAH Fazir

Méthode de Référence : Norme NF X 46-032

Prélèvements lingettes réalisés le 22/07/2024

N° de prel	Etage	Localisation	Heure	Revêtement	Superficie de prélèvement	Remarque	Concentration en plomb µg/m²
607320-P1	Quai	Quai 1 voie 1 PTS - pupitre sur commande boutons	8h53	Métal plastique	0,0352 m²	Prélèvement réalisé en adaptation de la norme NF X 46-032 : superficie différente de 0,1 m²	<28,4
607320-P2	Quai	Quai 2 voie 2 PTS - pupitre sur commande boutons	8h54	Métal plastique	0,0352 m²	Prélèvement réalisé en adaptation de la norme NF X 46-032 : superficie différente de 0,1 m²	29,5
607320-P3	Quai	Quai 2 voie 3 PTS - pupitre sur commande boutons	8h55	Métal plastique	0,0352 m²	Prélèvement réalisé en adaptation de la norme NF X 46-032 : superficie différente de 0,1 m²	<28,4
607320-P4	Quai	Quai 2 voie 3 PTS sur téléphone	8h56	plastique	0,01 m²	Prélèvement réalisé en adaptation de la norme NF X 46-032 : superficie différente de 0,1 m²	<100
607320-P5	Quai	Quai 2 voie 3 PTS sur commande boutons verticale	8h57	Métal plastique	0,028m²	Prélèvement réalisé en adaptation de la norme NF X 46-032 : superficie différente de 0,1 m²	<35,7
607320-P6	Quai	Quai 3 voie 4 PTS - pupitre sur commande boutons	8h58	Métal plastique	0,0352 m²	Prélèvement réalisé en adaptation de la norme NF X 46-032 : superficie différente de 0,1 m²	<28,4
607320-P7	Quai	Quai 3 voie 5 PTS - pupitre sur commande boutons	9h00	Métal plastique	0,0352 m²	Prélèvement réalisé en adaptation de la norme NF X 46-032 : superficie différente de 0,1 m²	<28,4
607320-P8	Quai	Quai 4 voie 6 PTS - pupitre sur commande boutons	9h02	Métal plastique	0,0352 m²	Prélèvement réalisé en adaptation de la norme NF X 46-032 : superficie différente de 0,1 m²	<28,4
607320-P9	Quai	Quai 4 voie 7 PTS - pupitre sur commande boutons	9h04	Métal plastique	0,0352 m²	Prélèvement réalisé en adaptation de la norme NF X 46-032 : superficie différente de 0,1 m²	42,0
607320-P10	Quai	Quai 5 voie 8 PTS - pupitre sur commande boutons	9h06	Métal plastique	0,0352 m²	Prélèvement réalisé en adaptation de la norme NF X 46-032 : superficie différente de 0,1 m²	<28,4
607320-P11	Quai	Quai 5 voie 8 PTS sur téléphone	9h10	plastique	0,01 m²	Prélèvement réalisé en adaptation de la norme NF X 46-032 : superficie différente de 0,1 m²	<100
607320-P12	Quai	Quai 5 voie 8 PTS sur commande boutons verticale	9h12	Métal plastique	0,028m²	Prélèvement réalisé en adaptation de la norme NF X 46-032 : superficie différente de 0,1 m²	<35,7

Prélèvements lingettes réalisés le 22/07/2024

N° de prel	Etage	Localisation	Heure	Revêtement	Superficie de prélèvement	Remarque	Concentration en plomb $\mu\text{g}/\text{m}^2$
607320-P13	Quai	Quai 5 voie 9 PTS - pupitre sur commande boutons	9h14	Métal plastique	0,0352 m ²	Prélèvement réalisé en adaptation de la norme NF X 46-032 : superficie différente de 0,1 m ²	<28,4
607320-P14	Quai	Quai 6 voie 10 PTS - pupitre sur commande boutons	9h15	Métal plastique	0,0352 m ²	Prélèvement réalisé en adaptation de la norme NF X 46-032 : superficie différente de 0,1 m ²	<28,4
607320-P15	Quai	Quai 6 voie 11 PTS - pupitre sur commande boutons	9h16	Métal plastique	0,0352 m ²	Prélèvement réalisé en adaptation de la norme NF X 46-032 : superficie différente de 0,1 m ²	<28,4
607320-P16	Quai	Quai 7 voie 12 PTS - pupitre sur commande boutons	9h18	Métal plastique	0,0352 m ²	Prélèvement réalisé en adaptation de la norme NF X 46-032 : superficie différente de 0,1 m ²	39,8
607320-P17	Quai	Quai 7 voie 13 PTS - pupitre sur commande boutons	9h20	Métal plastique	0,0352 m ²	Prélèvement réalisé en adaptation de la norme NF X 46-032 : superficie différente de 0,1 m ²	<28,4
607320-P18	Quai	Quai 8 voie 14 PTS - pupitre sur commande boutons	9h21	Métal plastique	0,0352 m ²	Prélèvement réalisé en adaptation de la norme NF X 46-032 : superficie différente de 0,1 m ²	< 28,4
607320-P19	Quai	Quai 8 voie 14 PTS sur téléphone	9h22	plastique	0,01 m ²	Prélèvement réalisé en adaptation de la norme NF X 46-032 : superficie différente de 0,1 m ²	<100
607320-P20	Quai	Quai 8 voie 14 PTS sur commande boutons verticale	9h24	Métal plastique	0,028m ²	Prélèvement réalisé en adaptation de la norme NF X 46-032 : superficie différente de 0,1 m ²	<35,7
607320-P21	Quai	Quai 8 voie 15 PTS - pupitre sur commande boutons	9h26	Métal plastique	0,0352 m ²	Prélèvement réalisé en adaptation de la norme NF X 46-032 : superficie différente de 0,1 m ²	<28,4
607320-P22	Quai	Quai 9 voie 16 PTS - pupitre sur commande boutons	9h28	Métal plastique	0,0352 m ²	Prélèvement réalisé en adaptation de la norme NF X 46-032 : superficie différente de 0,1 m ²	<28,4
607320-P23	Quai	Quai 9 voie 17 PTS - pupitre sur commande boutons	9h30	Métal plastique	0,0352 m ²	Prélèvement réalisé en adaptation de la norme NF X 46-032 : superficie différente de 0,1 m ²	<28,4
607320-P24	Quai	Quai 10 voie 18 PTS - pupitre sur commande boutons	9h31	Métal plastique	0,0352 m ²	Prélèvement réalisé en adaptation de la norme NF X 46-032 : superficie différente de 0,1 m ²	29,5



Prélèvements lingettes réalisés le 22/07/2024

N° de prel	Etage	Localisation	Heure	Revêtement	Superficie de prélèvement	Remarque	Concentration en plomb µg/m²
607320-P25	Quai	Quai 10 voie 19 PTS - pupitre sur commande boutons	9h32	Métal plastique	0,0352 m²	Prélèvement réalisé en adaptation de la norme NF X 46-032 : superficie différente de 0,1 m²	<28,4
607320-P26	Quai	Quai 11 voie 20 PTS - pupitre sur commande boutons	9h34	Métal plastique	0,0352 m²	Prélèvement réalisé en adaptation de la norme NF X 46-032 : superficie différente de 0,1 m²	34,1
607320-P27	Quai	Quai 11 voie 21 PTS - pupitre sur commande boutons	9h36	Métal plastique	0,0352 m²	Prélèvement réalisé en adaptation de la norme NF X 46-032 : superficie différente de 0,1 m²	28,4
607320-P28	Quai	Quai 12 voie 22 PTS - pupitre sur commande boutons	9h38	Métal plastique	0,0352 m²	Prélèvement réalisé en adaptation de la norme NF X 46-032 : superficie différente de 0,1 m²	<28,4
607320-P29	Quai	Quai 13 voie 23 PTS - pupitre sur commande boutons	9h40	Métal plastique	0,0352 m²	Prélèvement réalisé en adaptation de la norme NF X 46-032 : superficie différente de 0,1 m²	<28,4
607320-P30	Quai	Quai 13 voie 24 PTS - pupitre sur commande boutons	9h41	Métal plastique	0,0352 m²	Prélèvement réalisé en adaptation de la norme NF X 46-032 : superficie différente de 0,1 m²	<28,4
607320-P31	Quai	Quai 14 voie 25 PTS - pupitre sur commande boutons	9h42	Métal plastique	0,0352 m²	Prélèvement réalisé en adaptation de la norme NF X 46-032 : superficie différente de 0,1 m²	<28,4
607320-P32	Quai	Quai 14 voie 26 PTS - pupitre sur commande boutons	9h43	Métal plastique	0,0352 m²	Prélèvement réalisé en adaptation de la norme NF X 46-032 : superficie différente de 0,1 m²	<28,4
607320-P33	Quai	Quai 15 voie 27 PTS - pupitre sur commande boutons	9h45	Métal plastique	0,0352 m²	Prélèvement réalisé en adaptation de la norme NF X 46-032 : superficie différente de 0,1 m²	<28,4
607320-P34	Quai	Quai 8 Voie 15 Au niveau des panneaux publicitaires En face des escaliers vers le passage souterrain sur sol	9h46	revêtement bitumineux	0,1m²	-	3 081,2

Prélèvements lingettes réalisés le 22/07/2024

PHOTOS	DESRIPTIF
	<p>607320-P1 -<28,4 $\mu\text{g}/\text{m}^2$ Quai -Quai 1 voie 1 PTS - pupitre sur commande boutons Revêtement : Métal/plastique</p>
	<p>607320-P2 -29,5 $\mu\text{g}/\text{m}^2$ Quai -Quai 2 voie 2 PTS - pupitre sur commande boutons Revêtement : Métal/plastique</p>
	<p>607320-P3 -<28,4 $\mu\text{g}/\text{m}^2$ Quai -Quai 2 voie 3 PTS - pupitre sur commande boutons Revêtement : Métal/plastique</p>



Prélèvements lingettes réalisés le 22/07/2024

PHOTOS	DESRIPTIF
	<p>607320-P4 -<100 $\mu\text{g}/\text{m}^2$ Quai -Quai 2 voie 3 PTS sur téléphone Revêtement : plastique</p>
	<p>607320-P5 -<35,7 $\mu\text{g}/\text{m}^2$ Quai -Quai 2 voie 3 PTS sur commande boutons verticale Revêtement : Métal/plastique</p>
	<p>607320-P6 -<28,4 $\mu\text{g}/\text{m}^2$ Quai -Quai 3 voie 4 PTS - pupitre sur commande boutons Revêtement : Métal/plastique</p>

Prélèvements lingettes réalisés le 22/07/2024

PHOTOS	DESRIPTIF
	<p>607320-P7 -<28,4 $\mu\text{g}/\text{m}^2$ Quai -Quai 3 voie 5 PTS - pupitre sur commande boutons Revêtement : Métal/plastique</p>
	<p>607320-P8 -<28,4 $\mu\text{g}/\text{m}^2$ Quai -Quai 4 voie 6 PTS - pupitre sur commande boutons Revêtement : Métal/plastique</p>
	<p>607320-P9 -42,0 $\mu\text{g}/\text{m}^2$ Quai -Quai 4 voie 7 PTS - pupitre sur commande boutons Revêtement : Métal/plastique</p>

Prélèvements lingettes réalisés le 22/07/2024

PHOTOS	DESRIPTIF
	<p>607320-P10 -<28,4 $\mu\text{g}/\text{m}^2$ Quai -Quai 5 voie 8 PTS - pupitre sur commande boutons Revêtement : Métal/plastique</p>
	<p>607320-P11 -<100 $\mu\text{g}/\text{m}^2$ Quai -Quai 5 voie 8 PTS sur téléphone Revêtement : plastique</p>
	<p>607320-P12 -<35,7 $\mu\text{g}/\text{m}^2$ Quai -Quai 5 voie 8 PTS sur commande boutons verticale Revêtement : Métal/plastique</p>

Prélèvements lingettes réalisés le 22/07/2024

PHOTOS	DESRIPTIF
	<p>607320-P13 -<28,4 $\mu\text{g}/\text{m}^2$ Quai -Quai 5 voie 9 PTS - pupitre sur commande boutons Revêtement : Métal/plastique</p>
	<p>607320-P14 -<28,4 $\mu\text{g}/\text{m}^2$ Quai -Quai 6 voie 10 PTS - pupitre sur commande boutons Revêtement : Métal/plastique</p>
	<p>607320-P15 -<28,4 $\mu\text{g}/\text{m}^2$ Quai -Quai 6 voie 11 PTS - pupitre sur commande boutons Revêtement : Métal/plastique</p>

Prélèvements lingettes réalisés le 22/07/2024

PHOTOS	DESRIPTIF
	<p>607320-P16 -39,8 $\mu\text{g}/\text{m}^2$ Quai -Quai 7 voie 12 PTS - pupitre sur commande boutons Revêtement : Métal/plastique</p>
	<p>607320-P17 -<28,4 $\mu\text{g}/\text{m}^2$ Quai -Quai 7 voie 13 PTS - pupitre sur commande boutons Revêtement : Métal/plastique</p>
	<p>607320-P18 -<28,4 $\mu\text{g}/\text{m}^2$ Quai -Quai 8 voie 14 PTS - pupitre sur commande boutons Revêtement : Métal/plastique</p>

Prélèvements lingettes réalisés le 22/07/2024

PHOTOS	DESRIPTIF
	<p>607320-P19 -<100 µg/m² Quai -Quai 8 voie 14 PTS sur téléphone Revêtement : plastique</p>
	<p>607320-P20 -<35,7 µg/m² Quai -Quai 8 voie 14 PTS sur commande boutons verticale Revêtement : Métal/plastique</p>
	<p>607320-P21 -<28,4 µg/m² Quai -Quai 8 voie 15 PTS - pupitre sur commande boutons Revêtement : Métal/plastique</p>

Prélèvements lingettes réalisés le 22/07/2024

PHOTOS	DESRIPTIF
	<p>607320-P22 -<28,4 $\mu\text{g}/\text{m}^2$ Quai -Quai 9 voie 16 PTS - pupitre sur commande boutons Revêtement : Métal/plastique</p>
	<p>607320-P23 -<28,4 $\mu\text{g}/\text{m}^2$ Quai -Quai 9 voie 17 PTS - pupitre sur commande boutons Revêtement : Métal/plastique</p>
	<p>607320-P24 -29,5 $\mu\text{g}/\text{m}^2$ Quai -Quai 10 voie 18 PTS - pupitre sur commande boutons Revêtement : Métal/plastique</p>

Prélèvements lingettes réalisés le 22/07/2024

PHOTOS	DESSCRIPTIF
	<p>607320-P25 -<math>28,4 \mu\text{g}/\text{m}^2</math> Quai -Quai 10 voie 19 PTS - pupitre sur commande boutons Revêtement : Métal/plastique</p>
	<p>607320-P26 -<math>34,1 \mu\text{g}/\text{m}^2</math> Quai -Quai 11 voie 20 PTS - pupitre sur commande boutons Revêtement : Métal/plastique</p>
	<p>607320-P27 -<math>28,4 \mu\text{g}/\text{m}^2</math> Quai -Quai 11 voie 21 PTS - pupitre sur commande boutons Revêtement : Métal/plastique</p>

Prélèvements lingettes réalisés le 22/07/2024

PHOTOS	DESRIPTIF
	<p>607320-P28 -<math> <28,4 \mu\text{g}/\text{m}^2 </math> Quai -Quai 12 voie 22 PTS - pupitre sur commande boutons Revêtement : Métal/plastique</p>
	<p>607320-P29 -<math> <28,4 \mu\text{g}/\text{m}^2 </math> Quai -Quai 13 voie 23 PTS - pupitre sur commande boutons Revêtement : Métal/plastique</p>
	<p>607320-P30 -<math> <28,4 \mu\text{g}/\text{m}^2 </math> Quai -Quai 13 voie 24 PTS - pupitre sur commande boutons Revêtement : Métal/plastique</p>

Prélèvements lingettes réalisés le 22/07/2024

PHOTOS	DESSCRIPTIF
	<p>607320-P31 -<28,4 µg/m² Quai -Quai 14 voie 25 PTS - pupitre sur commande boutons Revêtement : Métal/plastique</p>
	<p>607320-P32 -<28,4 µg/m² Quai -Quai 14 voie 26 PTS - pupitre sur commande boutons Revêtement : Métal/plastique</p>
	<p>607320-P33 -<28,4 µg/m² Quai -Quai 15 voie 27 PTS - pupitre sur commande boutons Revêtement : Métal/plastique</p>

Prélèvements lingettes réalisés le 22/07/2024

PHOTOS	DESCRIPTIF
	<p>607320-P34 - 3 081,2 $\mu\text{g}/\text{m}^2$ Quai 8 Voie 15 Au niveau des panneaux publicitaires En face des escaliers vers le passage souterrain Côté Paris sur Sol Revêtement : revêtement bitumineux</p>

Malakoff, le 23/07/2024

Monsieur Emmanuel DESVILLES
Responsable opérationnel



ANNEXE – Méthode de prélèvement

- **Prélèvement selon la norme NF X 46-032**

La norme NF X 46-032 établit la méthodologie de mesurage du plomb dans les poussières présentes sur le sol lors de contrôle après travaux en présence de plomb dans des locaux d'habitation.

Ce contrôle s'inscrit dans le cadre réglementaire visant à renforcer la lutte contre le saturnisme lié à l'habitat.

Les locaux visés sont définis dans l'arrêté du 25 avril 2006 relatif au diagnostic du risque d'intoxication par le plomb des peintures et ayant fait l'objet des travaux mentionnés aux Articles L.1334-2 et L.1334-9 du code de la santé publique et définis à l'Article R.1334-5 du code de la santé publique

La norme NF X 46-032 décrit le prélèvement des poussières par essuyage en deux passages à l'aide de lingettes humides, la superficie de prélèvement étant délimitée par un gabarit de 0,1 m² :

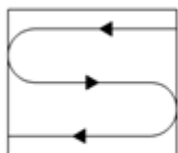

Figure 1 — Premier passage en S

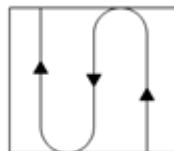

Figure 2 — Second passage en S perpendiculaire au premier

- **Prélèvement en adaptation de la norme NF X 46-032**

Le respect de la méthodologie décrite dans la norme NF X 46-032 implique de prélever sur une surface de 0,1 m², plate dont la rugosité ne risque pas de déchirer la lingette lors de l'essuyage.

Les situations suivantes représentent des adaptations à la méthode de prélèvement de la norme :

- Prélèvement sur une surface différente de 0,1 m²

En cas d'impossibilité d'utiliser un gabarit de 0,1 m² (cas des marches d'escalier, des augets, poteau/lisse d'échafaudage par exemple), il est possible de contrôler une superficie différente de 0,1 m². Elle est mesurée avec un mètre ruban. La superficie réellement prélevée est indiquée sur le rapport d'essai.

- Surface rugueuse avec risque de déchirement de la lingette

Si la surfaces à contrôler est rugueuses, il y a un risque important de déchirer la lingette lors de l'essuyage avec la possibilité de perte de matière et donc de sous-estimer le résultat.

C'est le cas par exemple sur les enrobés bitumineux, le béton, les colles de faïence/dalle...

Le prélèvement est alors réalisé par « tapotage » selon une méthode du Laboratoire Central de la Préfecture de Police (LCPP). Les prélèvements concernés font l'objet, dans le rapport d'essai, d'une remarque qui précise que la méthode par « tapotage » a été utilisée.

- Prélèvement sur une surface ajourée/perforée

Certaines surfaces ne sont pas pleines, comme les plateaux d'échafaudage par exemple.

La superficie de prélèvement dans le gabarit n'est donc pas de 0,1 m².

Les prélèvements concernés font l'objet, dans le rapport d'essai, d'une remarque qui précise que la surface contrôlée est « ajourée » et que la superficie est « apparente ».

- Prélèvement sur une surface cylindrique

Certains supports sont des cylindres, poteaux et lisses/moises d'échafaudage par exemple.

La superficie de prélèvement est calculée après mesures au mètre ruban.

Les prélèvements concernés font l'objet, dans le rapport d'essai, d'une remarque qui précise que la surface est cylindrique.

RAPPORT D'ESSAI N°24ENV005585-23072024-141008 du 23/07/2024 à 14:10

ANALYSE DU PLOMB ACIDO-SOLUBLE DANS LES POUSSIÈRES SUR LINGETTES

N° dossier FlashLab : 24ENV005585 Date de réception : 23/07/2024
N° échantillon FlashLab : 24ENV005585-001 Date d'analyse : 23/07/2024

DONNEES CLIENTS

Référence dossier HI24060211-00607320
Référence prélèvement 00607320-P1
Date de prélèvement 22/07/2024
Nature du prélèvement LINGETTES
Localisation Information non communiquée
Adresse du site Information non communiquée
Surface essuyée 0,0352 m²

RESULTATS

Analyse	Résultat	Unité	Méthode
Extraction acido-soluble du plomb puis analyse par ICP-AES			NF X 46-032 NF EN ISO 11885
Plomb acido-soluble	<1,00	µg/support	

Concentration surfacique en plomb acido-soluble : <28,4 µg/m² (calcul effectué sur la base des données de prélèvement fournies par le client)

Valeur du seuil limite réglementaire selon l'arrêté du 12 mai 2009 : 1000 µg/m². La valeur seuil indiquée concerne uniquement les prélèvements régis par les articles L.1334-2, L.1334-3 et L.1334-8 du code de la santé publique.

Observation(s) :

Absence de témoin.

GRACIEUX Jérémy
Technicien de Laboratoire



RAPPORT D'ESSAI N°24ENV005585-23072024-141008 du 23/07/2024 à 14:10

ANALYSE DU PLOMB ACIDO-SOLUBLE DANS LES POUSSIERES SUR LINGETTES

N° dossier FlashLab : 24ENV005585
N° échantillon FlashLab : 24ENV005585-002

Date de réception : 23/07/2024
Date d'analyse : 23/07/2024

DONNEES CLIENTS

Référence dossier HI24060211-00607320
Référence prélèvement 00607320-P2
Date de prélèvement 22/07/2024
Nature du prélèvement LINGETTES
Localisation Information non communiquée
Adresse du site Information non communiquée
Surface essuyée 0,0352 m²

RESULTATS

Analyse	Résultat	Unité	Méthode
Extraction acido-soluble du plomb puis analyse par ICP-AES			NF X 46-032 NF EN ISO 11885
Plomb acido-soluble	1,04	µg/support	

Concentration surfacique en plomb acido-soluble : 29,5 µg/m² (calcul effectué sur la base des données de prélèvement fournies par le client)

Valeur du seuil limite réglementaire selon l'arrêté du 12 mai 2009 : 1000 µg/m². La valeur seuil indiquée concerne uniquement les prélèvements régis par les articles L.1334-2, L.1334-3 et L.1334-8 du code de la santé publique.

Observation(s) :

Absence de témoin.

GRACIEUX Jérémy
Technicien de Laboratoire



RAPPORT D'ESSAI N°24ENV005585-23072024-141008 du 23/07/2024 à 14:10

ANALYSE DU PLOMB ACIDO-SOLUBLE DANS LES POUSSIERES SUR LINGETTES

N° dossier FlashLab : 24ENV005585 Date de réception : 23/07/2024
N° échantillon FlashLab : 24ENV005585-003 Date d'analyse : 23/07/2024

DONNEES CLIENTS

Référence dossier HI24060211-00607320
Référence prélèvement 00607320-P3
Date de prélèvement 22/07/2024
Nature du prélèvement LINGETTES
Localisation Information non communiquée
Adresse du site Information non communiquée
Surface essuyée 0,0352 m²

RESULTATS

Analyse	Résultat	Unité	Méthode
Extraction acido-soluble du plomb puis analyse par ICP-AES			NF X 46-032 NF EN ISO 11885
Plomb acido-soluble	<1,00	µg/support	

Concentration surfacique en plomb acido-soluble : <28,4 µg/m² (calcul effectué sur la base des données de prélèvement fournies par le client)

Valeur du seuil limite réglementaire selon l'arrêté du 12 mai 2009 : 1000 µg/m². La valeur seuil indiquée concerne uniquement les prélèvements régis par les articles L.1334-2, L.1334-3 et L.1334-8 du code de la santé publique.

Observation(s) :

Absence de témoin.

GRACIEUX Jérémy
Technicien de Laboratoire



RAPPORT D'ESSAI N°24ENV005585-23072024-141009 du 23/07/2024 à 14:10

ANALYSE DU PLOMB ACIDO-SOLUBLE DANS LES POUSSIERES SUR LINGETTES

N° dossier FlashLab : 24ENV005585
N° échantillon FlashLab : 24ENV005585-004

Date de réception : 23/07/2024
Date d'analyse : 23/07/2024

DONNEES CLIENTS

Référence dossier HI24060211-00607320
Référence prélèvement 00607320-P4
Date de prélèvement 22/07/2024
Nature du prélèvement LINGETTES
Localisation Information non communiquée
Adresse du site Information non communiquée
Surface essuyée 0,0100 m²

RESULTATS

Analyse	Résultat	Unité	Méthode
Extraction acido-soluble du plomb puis analyse par ICP-AES			NF X 46-032 NF EN ISO 11885
Plomb acido-soluble	<1,00	µg/support	

Concentration surfacique en plomb acido-soluble : <100,0 µg/m² (calcul effectué sur la base des données de prélèvement fournies par le client)

Valeur du seuil limite réglementaire selon l'arrêté du 12 mai 2009 : 1000 µg/m². La valeur seuil indiquée concerne uniquement les prélèvements régis par les articles L.1334-2, L.1334-3 et L.1334-8 du code de la santé publique.

Observation(s) :

Absence de témoin.

GRACIEUX Jérémy
Technicien de Laboratoire



RAPPORT D'ESSAI N°24ENV005585-23072024-141009 du 23/07/2024 à 14:10

ANALYSE DU PLOMB ACIDO-SOLUBLE DANS LES POUSSIERES SUR LINGETTES

N° dossier FlashLab : 24ENV005585 Date de réception : 23/07/2024
N° échantillon FlashLab : 24ENV005585-005 Date d'analyse : 23/07/2024

DONNEES CLIENTS

Référence dossier HI24060211-00607320
Référence prélèvement 00607320-P5
Date de prélèvement 22/07/2024
Nature du prélèvement LINGETTES
Localisation Information non communiquée
Adresse du site Information non communiquée
Surface essuyée 0,0280 m²

RESULTATS

Analyse	Résultat	Unité	Méthode
Extraction acido-soluble du plomb puis analyse par ICP-AES			NF X 46-032 NF EN ISO 11885
Plomb acido-soluble	<1,00	µg/support	

Concentration surfacique en plomb acido-soluble : <35,7 µg/m² (calcul effectué sur la base des données de prélèvement fournies par le client)

Valeur du seuil limite réglementaire selon l'arrêté du 12 mai 2009 : 1000 µg/m². La valeur seuil indiquée concerne uniquement les prélèvements régis par les articles L.1334-2, L.1334-3 et L.1334-8 du code de la santé publique.

Observation(s) :

Absence de témoin.

GRACIEUX Jérémy
Technicien de Laboratoire



RAPPORT D'ESSAI N°24ENV005585-23072024-141009 du 23/07/2024 à 14:10

ANALYSE DU PLOMB ACIDO-SOLUBLE DANS LES POUSSIERES SUR LINGETTES

N° dossier FlashLab : 24ENV005585 Date de réception : 23/07/2024
N° échantillon FlashLab : 24ENV005585-006 Date d'analyse : 23/07/2024

DONNEES CLIENTS

Référence dossier HI24060211-00607320
Référence prélèvement 00607320-P6
Date de prélèvement 22/07/2024
Nature du prélèvement LINGETTES
Localisation Information non communiquée
Adresse du site Information non communiquée
Surface essuyée 0,0352 m²

RESULTATS

Analyse	Résultat	Unité	Méthode
Extraction acido-soluble du plomb puis analyse par ICP-AES			NF X 46-032 NF EN ISO 11885
Plomb acido-soluble	<1,00	µg/support	

Concentration surfacique en plomb acido-soluble : <28,4 µg/m² (calcul effectué sur la base des données de prélèvement fournies par le client)

Valeur du seuil limite réglementaire selon l'arrêté du 12 mai 2009 : 1000 µg/m². La valeur seuil indiquée concerne uniquement les prélèvements régis par les articles L.1334-2, L.1334-3 et L.1334-8 du code de la santé publique.

Observation(s) :

Absence de témoin.

GRACIEUX Jérémy
Technicien de Laboratoire



RAPPORT D'ESSAI N°24ENV005585-23072024-141009 du 23/07/2024 à 14:10

ANALYSE DU PLOMB ACIDO-SOLUBLE DANS LES POUSSIERES SUR LINGETTES

N° dossier FlashLab : 24ENV005585 Date de réception : 23/07/2024
N° échantillon FlashLab : 24ENV005585-007 Date d'analyse : 23/07/2024

DONNEES CLIENTS

Référence dossier HI24060211-00607320
Référence prélèvement 00607320-P7
Date de prélèvement 22/07/2024
Nature du prélèvement LINGETTES
Localisation Information non communiquée
Adresse du site Information non communiquée
Surface essuyée 0,0352 m²

RESULTATS

Analyse	Résultat	Unité	Méthode
Extraction acido-soluble du plomb puis analyse par ICP-AES			NF X 46-032 NF EN ISO 11885
Plomb acido-soluble	<1,00	µg/support	

Concentration surfacique en plomb acido-soluble : <28,4 µg/m² (calcul effectué sur la base des données de prélèvement fournies par le client)

Valeur du seuil limite réglementaire selon l'arrêté du 12 mai 2009 : 1000 µg/m². La valeur seuil indiquée concerne uniquement les prélèvements régis par les articles L.1334-2, L.1334-3 et L.1334-8 du code de la santé publique.

Observation(s) :

Absence de témoin.

GRACIEUX Jérémy
Technicien de Laboratoire



RAPPORT D'ESSAI N°24ENV005585-23072024-141009 du 23/07/2024 à 14:10

ANALYSE DU PLOMB ACIDO-SOLUBLE DANS LES POUSSIERES SUR LINGETTES

N° dossier FlashLab : 24ENV005585 Date de réception : 23/07/2024
N° échantillon FlashLab : 24ENV005585-008 Date d'analyse : 23/07/2024

DONNEES CLIENTS

Référence dossier HI24060211-00607320
Référence prélèvement 00607320-P8
Date de prélèvement 22/07/2024
Nature du prélèvement LINGETTES
Localisation Information non communiquée
Adresse du site Information non communiquée
Surface essuyée 0,0352 m²

RESULTATS

Analyse	Résultat	Unité	Méthode
Extraction acido-soluble du plomb puis analyse par ICP-AES			NF X 46-032 NF EN ISO 11885
Plomb acido-soluble	<1,00	µg/support	

Concentration surfacique en plomb acido-soluble : <28,4 µg/m² (calcul effectué sur la base des données de prélèvement fournies par le client)

Valeur du seuil limite réglementaire selon l'arrêté du 12 mai 2009 : 1000 µg/m². La valeur seuil indiquée concerne uniquement les prélèvements régis par les articles L.1334-2, L.1334-3 et L.1334-8 du code de la santé publique.

Observation(s) :

Absence de témoin.

GRACIEUX Jérémy
Technicien de Laboratoire



RAPPORT D'ESSAI N°24ENV005585-23072024-141009 du 23/07/2024 à 14:10

ANALYSE DU PLOMB ACIDO-SOLUBLE DANS LES POUSSIERES SUR LINGETTES

N° dossier FlashLab : 24ENV005585 Date de réception : 23/07/2024
N° échantillon FlashLab : 24ENV005585-009 Date d'analyse : 23/07/2024

DONNEES CLIENTS

Référence dossier HI24060211-00607320
Référence prélèvement 00607320-P9
Date de prélèvement 22/07/2024
Nature du prélèvement LINGETTES
Localisation Information non communiquée
Adresse du site Information non communiquée
Surface essuyée 0,0352 m²

RESULTATS

Analyse	Résultat	Unité	Méthode
Extraction acido-soluble du plomb puis analyse par ICP-AES			NF X 46-032 NF EN ISO 11885
Plomb acido-soluble	1,48	µg/support	

Concentration surfacique en plomb acido-soluble : 42,0 µg/m² (calcul effectué sur la base des données de prélèvement fournies par le client)

Valeur du seuil limite réglementaire selon l'arrêté du 12 mai 2009 : 1000 µg/m². La valeur seuil indiquée concerne uniquement les prélèvements régis par les articles L.1334-2, L.1334-3 et L.1334-8 du code de la santé publique.

Observation(s) :

Absence de témoin.

GRACIEUX Jérémy
Technicien de Laboratoire



RAPPORT D'ESSAI N°24ENV005585-23072024-141009 du 23/07/2024 à 14:10

ANALYSE DU PLOMB ACIDO-SOLUBLE DANS LES POUSSIÈRES SUR LINGETTES

N° dossier FlashLab : 24ENV005585 Date de réception : 23/07/2024
N° échantillon FlashLab : 24ENV005585-010 Date d'analyse : 23/07/2024

DONNEES CLIENTS

Référence dossier HI24060211-00607320
Référence prélèvement 00607320-P10
Date de prélèvement 22/07/2024
Nature du prélèvement LINGETTES
Localisation Information non communiquée
Adresse du site Information non communiquée
Surface essuyée 0,0352 m²

RESULTATS

Analyse	Résultat	Unité	Méthode
Extraction acido-soluble du plomb puis analyse par ICP-AES			NF X 46-032 NF EN ISO 11885
Plomb acido-soluble	<1,00	µg/support	

Concentration surfacique en plomb acido-soluble : <28,4 µg/m² (calcul effectué sur la base des données de prélèvement fournies par le client)

Valeur du seuil limite réglementaire selon l'arrêté du 12 mai 2009 : 1000 µg/m². La valeur seuil indiquée concerne uniquement les prélèvements régis par les articles L.1334-2, L.1334-3 et L.1334-8 du code de la santé publique.

Observation(s) :

Absence de témoin.

GRACIEUX Jérémy
Technicien de Laboratoire



RAPPORT D'ESSAI N°24ENV005585-23072024-141009 du 23/07/2024 à 14:10

ANALYSE DU PLOMB ACIDO-SOLUBLE DANS LES POUSSIERES SUR LINGETTES

N° dossier FlashLab : 24ENV005585 Date de réception : 23/07/2024
N° échantillon FlashLab : 24ENV005585-011 Date d'analyse : 23/07/2024

DONNEES CLIENTS

Référence dossier HI24060211-00607320
Référence prélèvement 00607320-P11
Date de prélèvement 22/07/2024
Nature du prélèvement LINGETTES
Localisation Information non communiquée
Adresse du site Information non communiquée
Surface essuyée 0,0100 m²

RESULTATS

Analyse	Résultat	Unité	Méthode
Extraction acido-soluble du plomb puis analyse par ICP-AES			NF X 46-032 NF EN ISO 11885
Plomb acido-soluble	<1,00	µg/support	

Concentration surfacique en plomb acido-soluble : <100,0 µg/m² (calcul effectué sur la base des données de prélèvement fournies par le client)

Valeur du seuil limite réglementaire selon l'arrêté du 12 mai 2009 : 1000 µg/m². La valeur seuil indiquée concerne uniquement les prélèvements régis par les articles L.1334-2, L.1334-3 et L.1334-8 du code de la santé publique.

Observation(s) :

Absence de témoin.

GRACIEUX Jérémy
Technicien de Laboratoire



RAPPORT D'ESSAI N°24ENV005585-23072024-141009 du 23/07/2024 à 14:10

ANALYSE DU PLOMB ACIDO-SOLUBLE DANS LES POUSSIERES SUR LINGETTES

N° dossier FlashLab : 24ENV005585 Date de réception : 23/07/2024
N° échantillon FlashLab : 24ENV005585-012 Date d'analyse : 23/07/2024

DONNEES CLIENTS

Référence dossier HI24060211-00607320
Référence prélèvement 00607320-P12
Date de prélèvement 22/07/2024
Nature du prélèvement LINGETTES
Localisation Information non communiquée
Adresse du site Information non communiquée
Surface essuyée 0,0280 m²

RESULTATS

Analyse	Résultat	Unité	Méthode
Extraction acido-soluble du plomb puis analyse par ICP-AES			NF X 46-032 NF EN ISO 11885
Plomb acido-soluble	<1,00	µg/support	

Concentration surfacique en plomb acido-soluble : <35,7 µg/m² (calcul effectué sur la base des données de prélèvement fournies par le client)

Valeur du seuil limite règlementaire selon l'arrêté du 12 mai 2009 : 1000 µg/m². La valeur seuil indiquée concerne uniquement les prélèvements régis par les articles L.1334-2, L.1334-3 et L.1334-8 du code de la santé publique.

Observation(s) :

Absence de témoin.

GRACIEUX Jérémy
Technicien de Laboratoire



RAPPORT D'ESSAI N°24ENV005585-23072024-141009 du 23/07/2024 à 14:10

ANALYSE DU PLOMB ACIDO-SOLUBLE DANS LES POUSSIERES SUR LINGETTES

N° dossier FlashLab : 24ENV005585 Date de réception : 23/07/2024
N° échantillon FlashLab : 24ENV005585-013 Date d'analyse : 23/07/2024

DONNEES CLIENTS

Référence dossier HI24060211-00607320
Référence prélèvement 00607320-P13
Date de prélèvement 22/07/2024
Nature du prélèvement LINGETTES
Localisation Information non communiquée
Adresse du site Information non communiquée
Surface essuyée 0,0352 m²

RESULTATS

Analyse	Résultat	Unité	Méthode
Extraction acido-soluble du plomb puis analyse par ICP-AES			NF X 46-032 NF EN ISO 11885
Plomb acido-soluble	<1,00	µg/support	

Concentration surfacique en plomb acido-soluble : <28,4 µg/m² (calcul effectué sur la base des données de prélèvement fournies par le client)

Valeur du seuil limite réglementaire selon l'arrêté du 12 mai 2009 : 1000 µg/m². La valeur seuil indiquée concerne uniquement les prélèvements régis par les articles L.1334-2, L.1334-3 et L.1334-8 du code de la santé publique.

Observation(s) :

Absence de témoin.

GRACIEUX Jérémy
Technicien de Laboratoire



RAPPORT D'ESSAI N°24ENV005585-23072024-141009 du 23/07/2024 à 14:10

ANALYSE DU PLOMB ACIDO-SOLUBLE DANS LES POUSSIERES SUR LINGETTES

N° dossier FlashLab : 24ENV005585 Date de réception : 23/07/2024
N° échantillon FlashLab : 24ENV005585-014 Date d'analyse : 23/07/2024

DONNEES CLIENTS

Référence dossier HI24060211-00607320
Référence prélèvement 00607320-P14
Date de prélèvement 22/07/2024
Nature du prélèvement LINGETTES
Localisation Information non communiquée
Adresse du site Information non communiquée
Surface essuyée 0,0352 m²

RESULTATS

Analyse	Résultat	Unité	Méthode
Extraction acido-soluble du plomb puis analyse par ICP-AES			NF X 46-032 NF EN ISO 11885
Plomb acido-soluble	<1,00	µg/support	

Concentration surfacique en plomb acido-soluble : <28,4 µg/m² (calcul effectué sur la base des données de prélèvement fournies par le client)

Valeur du seuil limite réglementaire selon l'arrêté du 12 mai 2009 : 1000 µg/m². La valeur seuil indiquée concerne uniquement les prélèvements régis par les articles L.1334-2, L.1334-3 et L.1334-8 du code de la santé publique.

Observation(s) :

Absence de témoin.

GRACIEUX Jérémy
Technicien de Laboratoire



RAPPORT D'ESSAI N°24ENV005585-23072024-141009 du 23/07/2024 à 14:10

ANALYSE DU PLOMB ACIDO-SOLUBLE DANS LES POUSSIERES SUR LINGETTES

N° dossier FlashLab : 24ENV005585 Date de réception : 23/07/2024
N° échantillon FlashLab : 24ENV005585-015 Date d'analyse : 23/07/2024

DONNEES CLIENTS

Référence dossier HI24060211-00607320
Référence prélèvement 00607320-P15
Date de prélèvement 22/07/2024
Nature du prélèvement LINGETTES
Localisation Information non communiquée
Adresse du site Information non communiquée
Surface essuyée 0,0352 m²

RESULTATS

Analyse	Résultat	Unité	Méthode
Extraction acido-soluble du plomb puis analyse par ICP-AES			NF X 46-032 NF EN ISO 11885
Plomb acido-soluble	<1,00	µg/support	

Concentration surfacique en plomb acido-soluble : <28,4 µg/m² (calcul effectué sur la base des données de prélèvement fournies par le client)

Valeur du seuil limite règlementaire selon l'arrêté du 12 mai 2009 : 1000 µg/m². La valeur seuil indiquée concerne uniquement les prélèvements régis par les articles L.1334-2, L.1334-3 et L.1334-8 du code de la santé publique.

Observation(s) :
Absence de témoin.

GRACIEUX Jérémy
Technicien de Laboratoire



RAPPORT D'ESSAI N°24ENV005585-23072024-141009 du 23/07/2024 à 14:10

ANALYSE DU PLOMB ACIDO-SOLUBLE DANS LES POUSSIERES SUR LINGETTES

N° dossier FlashLab : 24ENV005585 Date de réception : 23/07/2024
N° échantillon FlashLab : 24ENV005585-016 Date d'analyse : 23/07/2024

DONNEES CLIENTS

Référence dossier HI24060211-00607320
Référence prélèvement 00607320-P16
Date de prélèvement 22/07/2024
Nature du prélèvement LINGETTES
Localisation Information non communiquée
Adresse du site Information non communiquée
Surface essuyée 0,0352 m²

RESULTATS

Analyse	Résultat	Unité	Méthode
Extraction acido-soluble du plomb puis analyse par ICP-AES			NF X 46-032 NF EN ISO 11885
Plomb acido-soluble	1,40	µg/support	

Concentration surfacique en plomb acido-soluble : 39,8 µg/m² (calcul effectué sur la base des données de prélèvement fournies par le client)

Valeur du seuil limite règlementaire selon l'arrêté du 12 mai 2009 : 1000 µg/m². La valeur seuil indiquée concerne uniquement les prélèvements régis par les articles L.1334-2, L.1334-3 et L.1334-8 du code de la santé publique.

Observation(s) :

Absence de témoin.

GRACIEUX Jérémy
Technicien de Laboratoire



RAPPORT D'ESSAI N°24ENV005585-23072024-141009 du 23/07/2024 à 14:10

ANALYSE DU PLOMB ACIDO-SOLUBLE DANS LES POUSSIERES SUR LINGETTES

N° dossier FlashLab : 24ENV005585 Date de réception : 23/07/2024
N° échantillon FlashLab : 24ENV005585-017 Date d'analyse : 23/07/2024

DONNEES CLIENTS

Référence dossier HI24060211-00607320
Référence prélèvement 00607320-P17
Date de prélèvement 22/07/2024
Nature du prélèvement LINGETTES
Localisation Information non communiquée
Adresse du site Information non communiquée
Surface essuyée 0,0352 m²

RESULTATS

Analyse	Résultat	Unité	Méthode
Extraction acido-soluble du plomb puis analyse par ICP-AES			NF X 46-032 NF EN ISO 11885
Plomb acido-soluble	<1,00	µg/support	

Concentration surfacique en plomb acido-soluble : <28,4 µg/m² (calcul effectué sur la base des données de prélèvement fournies par le client)

Valeur du seuil limite règlementaire selon l'arrêté du 12 mai 2009 : 1000 µg/m². La valeur seuil indiquée concerne uniquement les prélèvements régis par les articles L.1334-2, L.1334-3 et L.1334-8 du code de la santé publique.

Observation(s) :

Absence de témoin.

GRACIEUX Jérémy
Technicien de Laboratoire



RAPPORT D'ESSAI N°24ENV005585-23072024-141009 du 23/07/2024 à 14:10

ANALYSE DU PLOMB ACIDO-SOLUBLE DANS LES POUSSIERES SUR LINGETTES

N° dossier FlashLab : 24ENV005585
N° échantillon FlashLab : 24ENV005585-018

Date de réception : 23/07/2024
Date d'analyse : 23/07/2024

DONNEES CLIENTS

Référence dossier HI24060211-00607320
Référence prélèvement 00607320-P18
Date de prélèvement 22/07/2024
Nature du prélèvement LINGETTES
Localisation Information non communiquée
Adresse du site Information non communiquée
Surface essuyée 0,0352 m²

RESULTATS

Analyse	Résultat	Unité	Méthode
Extraction acido-soluble du plomb puis analyse par ICP-AES			NF X 46-032 NF EN ISO 11885
Plomb acido-soluble	<1,00	µg/support	

Concentration surfacique en plomb acido-soluble : <28,4 µg/m² (calcul effectué sur la base des données de prélèvement fournies par le client)

Valeur du seuil limite réglementaire selon l'arrêté du 12 mai 2009 : 1000 µg/m². La valeur seuil indiquée concerne uniquement les prélèvements régis par les articles L.1334-2, L.1334-3 et L.1334-8 du code de la santé publique.

Observation(s) :

Absence de témoin.

GRACIEUX Jérémy
Technicien de Laboratoire



RAPPORT D'ESSAI N°24ENV005585-23072024-141009 du 23/07/2024 à 14:10

ANALYSE DU PLOMB ACIDO-SOLUBLE DANS LES POUSSIERES SUR LINGETTES

N° dossier FlashLab : 24ENV005585 Date de réception : 23/07/2024
N° échantillon FlashLab : 24ENV005585-019 Date d'analyse : 23/07/2024

DONNEES CLIENTS

Référence dossier HI24060211-00607320
Référence prélèvement 00607320-P19
Date de prélèvement 22/07/2024
Nature du prélèvement LINGETTES
Localisation Information non communiquée
Adresse du site Information non communiquée
Surface essuyée 0,0100 m²

RESULTATS

Analyse	Résultat	Unité	Méthode
Extraction acido-soluble du plomb puis analyse par ICP-AES			NF X 46-032 NF EN ISO 11885
Plomb acido-soluble	<1,00	µg/support	

Concentration surfacique en plomb acido-soluble : <100,0 µg/m² (calcul effectué sur la base des données de prélèvement fournies par le client)

Valeur du seuil limite réglementaire selon l'arrêté du 12 mai 2009 : 1000 µg/m². La valeur seuil indiquée concerne uniquement les prélèvements régis par les articles L.1334-2, L.1334-3 et L.1334-8 du code de la santé publique.

Observation(s) :

Absence de témoin.

GRACIEUX Jérémy
Technicien de Laboratoire



RAPPORT D'ESSAI N°24ENV005585-23072024-141009 du 23/07/2024 à 14:10

ANALYSE DU PLOMB ACIDO-SOLUBLE DANS LES POUSSIÈRES SUR LINGETTES

N° dossier FlashLab : 24ENV005585 Date de réception : 23/07/2024
N° échantillon FlashLab : 24ENV005585-020 Date d'analyse : 23/07/2024

DONNEES CLIENTS

Référence dossier HI24060211-00607320
Référence prélèvement 00607320-P20
Date de prélèvement 22/07/2024
Nature du prélèvement LINGETTES
Localisation Information non communiquée
Adresse du site Information non communiquée
Surface essuyée 0,0280 m²

RESULTATS

Analyse	Résultat	Unité	Méthode
Extraction acido-soluble du plomb puis analyse par ICP-AES			NF X 46-032 NF EN ISO 11885
Plomb acido-soluble	<1,00	µg/support	

Concentration surfacique en plomb acido-soluble : <35,7 µg/m² (calcul effectué sur la base des données de prélèvement fournies par le client)

Valeur du seuil limite réglementaire selon l'arrêté du 12 mai 2009 : 1000 µg/m². La valeur seuil indiquée concerne uniquement les prélèvements régis par les articles L.1334-2, L.1334-3 et L.1334-8 du code de la santé publique.

Observation(s) :

Absence de témoin.

GRACIEUX Jérémy
Technicien de Laboratoire



RAPPORT D'ESSAI N°24ENV005585-23072024-141009 du 23/07/2024 à 14:10

ANALYSE DU PLOMB ACIDO-SOLUBLE DANS LES POUSSIERES SUR LINGETTES

N° dossier FlashLab : 24ENV005585
N° échantillon FlashLab : 24ENV005585-021

Date de réception : 23/07/2024
Date d'analyse : 23/07/2024

DONNEES CLIENTS

Référence dossier HI24060211-00607320
Référence prélèvement 00607320-P21
Date de prélèvement 22/07/2024
Nature du prélèvement LINGETTES
Localisation Information non communiquée
Adresse du site Information non communiquée
Surface essuyée 0,0352 m²

RESULTATS

Analyse	Résultat	Unité	Méthode
Extraction acido-soluble du plomb puis analyse par ICP-AES			NF X 46-032 NF EN ISO 11885
Plomb acido-soluble	<1,00	µg/support	

Concentration surfacique en plomb acido-soluble : <28,4 µg/m² (calcul effectué sur la base des données de prélèvement fournies par le client)

Valeur du seuil limite réglementaire selon l'arrêté du 12 mai 2009 : 1000 µg/m². La valeur seuil indiquée concerne uniquement les prélèvements régis par les articles L.1334-2, L.1334-3 et L.1334-8 du code de la santé publique.

Observation(s) :

Absence de témoin.

GRACIEUX Jérémy
Technicien de Laboratoire



RAPPORT D'ESSAI N°24ENV005585-23072024-141009 du 23/07/2024 à 14:10

ANALYSE DU PLOMB ACIDO-SOLUBLE DANS LES POUSSIERES SUR LINGETTES

N° dossier FlashLab : 24ENV005585 Date de réception : 23/07/2024
N° échantillon FlashLab : 24ENV005585-022 Date d'analyse : 23/07/2024

DONNEES CLIENTS

Référence dossier HI24060211-00607320
Référence prélèvement 00607320-P22
Date de prélèvement 22/07/2024
Nature du prélèvement LINGETTES
Localisation Information non communiquée
Adresse du site Information non communiquée
Surface essuyée 0,0352 m²

RESULTATS

Analyse	Résultat	Unité	Méthode
Extraction acido-soluble du plomb puis analyse par ICP-AES			NF X 46-032 NF EN ISO 11885
Plomb acido-soluble	<1,00	µg/support	

Concentration surfacique en plomb acido-soluble : <28,4 µg/m² (calcul effectué sur la base des données de prélèvement fournies par le client)

Valeur du seuil limite réglementaire selon l'arrêté du 12 mai 2009 : 1000 µg/m². La valeur seuil indiquée concerne uniquement les prélèvements régis par les articles L.1334-2, L.1334-3 et L.1334-8 du code de la santé publique.

Observation(s) :

Absence de témoin.

GRACIEUX Jérémy
Technicien de Laboratoire



RAPPORT D'ESSAI N°24ENV005585-23072024-141009 du 23/07/2024 à 14:10

ANALYSE DU PLOMB ACIDO-SOLUBLE DANS LES POUSSIÈRES SUR LINGETTES

N° dossier FlashLab : 24ENV005585 Date de réception : 23/07/2024
N° échantillon FlashLab : 24ENV005585-023 Date d'analyse : 23/07/2024

DONNEES CLIENTS

Référence dossier HI24060211-00607320
Référence prélèvement 00607320-P23
Date de prélèvement 22/07/2024
Nature du prélèvement LINGETTES
Localisation Information non communiquée
Adresse du site Information non communiquée
Surface essuyée 0,0352 m²

RESULTATS

Analyse	Résultat	Unité	Méthode
Extraction acido-soluble du plomb puis analyse par ICP-AES			NF X 46-032 NF EN ISO 11885
Plomb acido-soluble	<1,00	µg/support	

Concentration surfacique en plomb acido-soluble : <28,4 µg/m² (calcul effectué sur la base des données de prélèvement fournies par le client)

Valeur du seuil limite réglementaire selon l'arrêté du 12 mai 2009 : 1000 µg/m². La valeur seuil indiquée concerne uniquement les prélèvements régis par les articles L.1334-2, L.1334-3 et L.1334-8 du code de la santé publique.

Observation(s) :

Absence de témoin.

GRACIEUX Jérémy
Technicien de Laboratoire



RAPPORT D'ESSAI N°24ENV005585-23072024-141009 du 23/07/2024 à 14:10

ANALYSE DU PLOMB ACIDO-SOLUBLE DANS LES POUSSIERES SUR LINGETTES

N° dossier FlashLab : 24ENV005585 Date de réception : 23/07/2024
N° échantillon FlashLab : 24ENV005585-024 Date d'analyse : 23/07/2024

DONNEES CLIENTS

Référence dossier HI24060211-00607320
Référence prélèvement 00607320-P24
Date de prélèvement 22/07/2024
Nature du prélèvement LINGETTES
Localisation Information non communiquée
Adresse du site Information non communiquée
Surface essuyée 0,0352 m²

RESULTATS

Analyse	Résultat	Unité	Méthode
Extraction acido-soluble du plomb puis analyse par ICP-AES			NF X 46-032 NF EN ISO 11885
Plomb acido-soluble	1,04	µg/support	

Concentration surfacique en plomb acido-soluble : 29,5 µg/m² (calcul effectué sur la base des données de prélèvement fournies par le client)

Valeur du seuil limite réglementaire selon l'arrêté du 12 mai 2009 : 1000 µg/m². La valeur seuil indiquée concerne uniquement les prélèvements régis par les articles L.1334-2, L.1334-3 et L.1334-8 du code de la santé publique.

Observation(s) :

Absence de témoin.

GRACIEUX Jérémy
Technicien de Laboratoire



RAPPORT D'ESSAI N°24ENV005585-23072024-141009 du 23/07/2024 à 14:10

ANALYSE DU PLOMB ACIDO-SOLUBLE DANS LES POUSSIERES SUR LINGETTES

N° dossier FlashLab : 24ENV005585 Date de réception : 23/07/2024
N° échantillon FlashLab : 24ENV005585-025 Date d'analyse : 23/07/2024

DONNEES CLIENTS

Référence dossier HI24060211-00607320
Référence prélèvement 00607320-P25
Date de prélèvement 22/07/2024
Nature du prélèvement LINGETTES
Localisation Information non communiquée
Adresse du site Information non communiquée
Surface essuyée 0,0352 m²

RESULTATS

Analyse	Résultat	Unité	Méthode
Extraction acido-soluble du plomb puis analyse par ICP-AES			NF X 46-032 NF EN ISO 11885
Plomb acido-soluble	<1,00	µg/support	

Concentration surfacique en plomb acido-soluble : <28,4 µg/m² (calcul effectué sur la base des données de prélèvement fournies par le client)

Valeur du seuil limite réglementaire selon l'arrêté du 12 mai 2009 : 1000 µg/m². La valeur seuil indiquée concerne uniquement les prélèvements régis par les articles L.1334-2, L.1334-3 et L.1334-8 du code de la santé publique.

Observation(s) :

Absence de témoin.

GRACIEUX Jérémy
Technicien de Laboratoire



RAPPORT D'ESSAI N°24ENV005585-23072024-141009 du 23/07/2024 à 14:10

ANALYSE DU PLOMB ACIDO-SOLUBLE DANS LES POUSSIERES SUR LINGETTES

N° dossier FlashLab : 24ENV005585 Date de réception : 23/07/2024
N° échantillon FlashLab : 24ENV005585-026 Date d'analyse : 23/07/2024

DONNEES CLIENTS

Référence dossier HI24060211-00607320
Référence prélèvement 00607320-P26
Date de prélèvement 22/07/2024
Nature du prélèvement LINGETTES
Localisation Information non communiquée
Adresse du site Information non communiquée
Surface essuyée 0,0352 m²

RESULTATS

Analyse	Résultat	Unité	Méthode
Extraction acido-soluble du plomb puis analyse par ICP-AES			NF X 46-032 NF EN ISO 11885
Plomb acido-soluble	1,20	µg/support	

Concentration surfacique en plomb acido-soluble : 34,1 µg/m² (calcul effectué sur la base des données de prélèvement fournies par le client)

Valeur du seuil limite règlementaire selon l'arrêté du 12 mai 2009 : 1000 µg/m². La valeur seuil indiquée concerne uniquement les prélèvements régis par les articles L.1334-2, L.1334-3 et L.1334-8 du code de la santé publique.

Observation(s) :
Absence de témoin.

GRACIEUX Jérémy
Technicien de Laboratoire



RAPPORT D'ESSAI N°24ENV005585-23072024-141009 du 23/07/2024 à 14:10

ANALYSE DU PLOMB ACIDO-SOLUBLE DANS LES POUSSIERES SUR LINGETTES

N° dossier FlashLab : 24ENV005585 Date de réception : 23/07/2024
N° échantillon FlashLab : 24ENV005585-027 Date d'analyse : 23/07/2024

DONNEES CLIENTS

Référence dossier HI24060211-00607320
Référence prélèvement 00607320-P27
Date de prélèvement 22/07/2024
Nature du prélèvement LINGETTES
Localisation Information non communiquée
Adresse du site Information non communiquée
Surface essuyée 0,0352 m²

RESULTATS

Analyse	Résultat	Unité	Méthode
Extraction acido-soluble du plomb puis analyse par ICP-AES			NF X 46-032 NF EN ISO 11885
Plomb acido-soluble	1,00	µg/support	

Concentration surfacique en plomb acido-soluble : 28,4 µg/m² (calcul effectué sur la base des données de prélèvement fournies par le client)

Valeur du seuil limite réglementaire selon l'arrêté du 12 mai 2009 : 1000 µg/m². La valeur seuil indiquée concerne uniquement les prélèvements régis par les articles L.1334-2, L.1334-3 et L.1334-8 du code de la santé publique.

Observation(s) :

Absence de témoin.

GRACIEUX Jérémy
Technicien de Laboratoire



RAPPORT D'ESSAI N°24ENV005585-23072024-141009 du 23/07/2024 à 14:10

ANALYSE DU PLOMB ACIDO-SOLUBLE DANS LES POUSSIERES SUR LINGETTES

N° dossier FlashLab : 24ENV005585 Date de réception : 23/07/2024
N° échantillon FlashLab : 24ENV005585-028 Date d'analyse : 23/07/2024

DONNEES CLIENTS

Référence dossier HI24060211-00607320
Référence prélèvement 00607320-P28
Date de prélèvement 22/07/2024
Nature du prélèvement LINGETTES
Localisation Information non communiquée
Adresse du site Information non communiquée
Surface essuyée 0,0352 m²

RESULTATS

Analyse	Résultat	Unité	Méthode
Extraction acido-soluble du plomb puis analyse par ICP-AES			NF X 46-032 NF EN ISO 11885
Plomb acido-soluble	<1,00	µg/support	

Concentration surfacique en plomb acido-soluble : <28,4 µg/m² (calcul effectué sur la base des données de prélèvement fournies par le client)

Valeur du seuil limite réglementaire selon l'arrêté du 12 mai 2009 : 1000 µg/m². La valeur seuil indiquée concerne uniquement les prélèvements régis par les articles L.1334-2, L.1334-3 et L.1334-8 du code de la santé publique.

Observation(s) :

Absence de témoin.

GRACIEUX Jérémy
Technicien de Laboratoire



RAPPORT D'ESSAI N°24ENV005585-23072024-141009 du 23/07/2024 à 14:10

ANALYSE DU PLOMB ACIDO-SOLUBLE DANS LES POUSSIERES SUR LINGETTES

N° dossier FlashLab : 24ENV005585 Date de réception : 23/07/2024
N° échantillon FlashLab : 24ENV005585-029 Date d'analyse : 23/07/2024

DONNEES CLIENTS

Référence dossier HI24060211-00607320
Référence prélèvement 00607320-P29
Date de prélèvement 22/07/2024
Nature du prélèvement LINGETTES
Localisation Information non communiquée
Adresse du site Information non communiquée
Surface essuyée 0,0352 m²

RESULTATS

Analyse	Résultat	Unité	Méthode
Extraction acido-soluble du plomb puis analyse par ICP-AES			NF X 46-032 NF EN ISO 11885
Plomb acido-soluble	<1,00	µg/support	

Concentration surfacique en plomb acido-soluble : <28,4 µg/m² (calcul effectué sur la base des données de prélèvement fournies par le client)

Valeur du seuil limite réglementaire selon l'arrêté du 12 mai 2009 : 1000 µg/m². La valeur seuil indiquée concerne uniquement les prélèvements régis par les articles L.1334-2, L.1334-3 et L.1334-8 du code de la santé publique.

Observation(s) :

Absence de témoin.

GRACIEUX Jérémy
Technicien de Laboratoire



RAPPORT D'ESSAI N°24ENV005585-23072024-141009 du 23/07/2024 à 14:10

ANALYSE DU PLOMB ACIDO-SOLUBLE DANS LES POUSSIERES SUR LINGETTES

N° dossier FlashLab : 24ENV005585 Date de réception : 23/07/2024
N° échantillon FlashLab : 24ENV005585-030 Date d'analyse : 23/07/2024

DONNEES CLIENTS

Référence dossier HI24060211-00607320
Référence prélèvement 00607320-P30
Date de prélèvement 22/07/2024
Nature du prélèvement LINGETTES
Localisation Information non communiquée
Adresse du site Information non communiquée
Surface essuyée 0,0352 m²

RESULTATS

Analyse	Résultat	Unité	Méthode
Extraction acido-soluble du plomb puis analyse par ICP-AES			NF X 46-032 NF EN ISO 11885
Plomb acido-soluble	<1,00	µg/support	

Concentration surfacique en plomb acido-soluble : <28,4 µg/m² (calcul effectué sur la base des données de prélèvement fournies par le client)

Valeur du seuil limite réglementaire selon l'arrêté du 12 mai 2009 : 1000 µg/m². La valeur seuil indiquée concerne uniquement les prélèvements régis par les articles L.1334-2, L.1334-3 et L.1334-8 du code de la santé publique.

Observation(s) :

Absence de témoin.

GRACIEUX Jérémy
Technicien de Laboratoire



RAPPORT D'ESSAI N°24ENV005585-23072024-141009 du 23/07/2024 à 14:10

ANALYSE DU PLOMB ACIDO-SOLUBLE DANS LES POUSSIERES SUR LINGETTES

N° dossier FlashLab : 24ENV005585
N° échantillon FlashLab : 24ENV005585-031

Date de réception : 23/07/2024
Date d'analyse : 23/07/2024

DONNEES CLIENTS

Référence dossier HI24060211-00607320
Référence prélèvement 00607320-P31
Date de prélèvement 22/07/2024
Nature du prélèvement LINGETTES
Localisation Information non communiquée
Adresse du site Information non communiquée
Surface essuyée 0,0352 m²

RESULTATS

Analyse	Résultat	Unité	Méthode
Extraction acido-soluble du plomb puis analyse par ICP-AES			NF X 46-032 NF EN ISO 11885
Plomb acido-soluble	<1,00	µg/support	

Concentration surfacique en plomb acido-soluble : <28,4 µg/m² (calcul effectué sur la base des données de prélèvement fournies par le client)

Valeur du seuil limite réglementaire selon l'arrêté du 12 mai 2009 : 1000 µg/m². La valeur seuil indiquée concerne uniquement les prélèvements régis par les articles L.1334-2, L.1334-3 et L.1334-8 du code de la santé publique.

Observation(s) :

Absence de témoin.

GRACIEUX Jérémy
Technicien de Laboratoire



RAPPORT D'ESSAI N°24ENV005585-23072024-141009 du 23/07/2024 à 14:10

ANALYSE DU PLOMB ACIDO-SOLUBLE DANS LES POUSSIERES SUR LINGETTES

N° dossier FlashLab : 24ENV005585 Date de réception : 23/07/2024
N° échantillon FlashLab : 24ENV005585-032 Date d'analyse : 23/07/2024

DONNEES CLIENTS

Référence dossier HI24060211-00607320
Référence prélèvement 00607320-P32
Date de prélèvement 22/07/2024
Nature du prélèvement LINGETTES
Localisation Information non communiquée
Adresse du site Information non communiquée
Surface essuyée 0,0352 m²

RESULTATS

Analyse	Résultat	Unité	Méthode
Extraction acido-soluble du plomb puis analyse par ICP-AES			NF X 46-032 NF EN ISO 11885
Plomb acido-soluble	<1,00	µg/support	

Concentration surfacique en plomb acido-soluble : <28,4 µg/m² (calcul effectué sur la base des données de prélèvement fournies par le client)

Valeur du seuil limite réglementaire selon l'arrêté du 12 mai 2009 : 1000 µg/m². La valeur seuil indiquée concerne uniquement les prélèvements régis par les articles L.1334-2, L.1334-3 et L.1334-8 du code de la santé publique.

Observation(s) :

Absence de témoin.

GRACIEUX Jérémy
Technicien de Laboratoire



RAPPORT D'ESSAI N°24ENV005585-23072024-141010 du 23/07/2024 à 14:10

ANALYSE DU PLOMB ACIDO-SOLUBLE DANS LES POUSSIERES SUR LINGETTES

N° dossier FlashLab : 24ENV005585 Date de réception : 23/07/2024
N° échantillon FlashLab : 24ENV005585-033 Date d'analyse : 23/07/2024

DONNEES CLIENTS

Référence dossier HI24060211-00607320
Référence prélèvement 00607320-P33
Date de prélèvement 22/07/2024
Nature du prélèvement LINGETTES
Localisation Information non communiquée
Adresse du site Information non communiquée
Surface essuyée 0,0352 m²

RESULTATS

Analyse	Résultat	Unité	Méthode
Extraction acido-soluble du plomb puis analyse par ICP-AES			NF X 46-032 NF EN ISO 11885
Plomb acido-soluble	<1,00	µg/support	

Concentration surfacique en plomb acido-soluble : <28,4 µg/m² (calcul effectué sur la base des données de prélèvement fournies par le client)

Valeur du seuil limite réglementaire selon l'arrêté du 12 mai 2009 : 1000 µg/m². La valeur seuil indiquée concerne uniquement les prélèvements régis par les articles L.1334-2, L.1334-3 et L.1334-8 du code de la santé publique.

Observation(s) :

Absence de témoin.

GRACIEUX Jérémy
Technicien de Laboratoire



RAPPORT D'ESSAI N°24ENV005585-23072024-141010 du 23/07/2024 à 14:10

ANALYSE DU PLOMB ACIDO-SOLUBLE DANS LES POUSSIERES SUR LINGETTES

N° dossier FlashLab : 24ENV005585 Date de réception : 23/07/2024
N° échantillon FlashLab : 24ENV005585-034 Date d'analyse : 23/07/2024

DONNEES CLIENTS

Référence dossier HI24060211-00607320
Référence prélèvement 00607320-P34
Date de prélèvement 22/07/2024
Nature du prélèvement LINGETTES
Localisation Information non communiquée
Adresse du site Information non communiquée
Surface essuyée 0,100 m²

RESULTATS

Analyse	Résultat	Unité	Méthode
Extraction acido-soluble du plomb puis analyse par ICP-AES			NF X 46-032 NF EN ISO 11885
Plomb acido-soluble	308	µg/support	

Concentration surfacique en plomb acido-soluble : 3081,2 µg/m² (calcul effectué sur la base des données de prélèvement fournies par le client)

Valeur du seuil limite réglementaire selon l'arrêté du 12 mai 2009 : 1000 µg/m². La valeur seuil indiquée concerne uniquement les prélèvements régis par les articles L.1334-2, L.1334-3 et L.1334-8 du code de la santé publique.

Observation(s) :

Absence de témoin.

GRACIEUX Jérémy
Technicien de Laboratoire





L'AGENCE DE L'ANALYSE DE L'AIR

3D Rénovation

A l'attention de Monsieur Romain VIGNEAU
4 Chemin des Sangliers

77930 CHAILLY EN BIÈRE

**Rapport de localisation des résultats
de prélèvements surfaciques susceptibles de contenir du plomb
Mesures ponctuelles**

Quai 8 V14/15 + Tous PTS

La reproduction de ce rapport d'essai n'est autorisée que sous sa forme intégrale.
Il comporte 17 pages + 34 pages du rapport d'analyse 24ENV005620 de notre sous-traitant.

Le résultat ne se rapporte qu'à l'objet soumis à l'essai.
Les localisations des prélèvements ont été déterminées par le client.
Le résultat n'est représentatif que de la superficie de prélèvement à l'heure et à la date de la réalisation du prélèvement.

Numéro de rapport : Rev1 -HI24060211/00607323

Adresse du site : Gare Saint Lazare
13 Rue d'Amsterdam

75009 PARIS

Date de prélèvement : le 23/07/2024

Préleveur : HASSANI ALI ABDILLAH Fazir

Méthode de Référence : Norme NF X 46-032

Prélèvements lingettes réalisés le 23/07/2024

N° de prel	Etage	Localisation	Heure	Revêtement	Superficie de prélèvement	Remarque	Concentration en plomb µg/m²
607323-P1	Quai	Quai 1 voie 1 PTS - pupitre sur commande boutons	4h15	Métal/plastique	0,0352 m²	Prélèvement réalisé en adaptation de la norme NF X 46-032 : superficie différente de 0,1 m²	<28,4
607323-P2	Quai	Quai 2 voie 2 PTS - pupitre sur commande boutons	4h16	Métal/plastique	0,0352 m²	Prélèvement réalisé en adaptation de la norme NF X 46-032 : superficie différente de 0,1 m²	<28,4
607323-P3	Quai	Quai 2 voie 3 PTS - pupitre sur commande boutons	4h18	Métal/plastique	0,0352 m²	Prélèvement réalisé en adaptation de la norme NF X 46-032 : superficie différente de 0,1 m²	<28,4
607323-P4	Quai	Quai 2 voie 3 PTS sur téléphone	4h19	plastique	0,01 m²	Prélèvement réalisé en adaptation de la norme NF X 46-032 : superficie différente de 0,1 m²	<100
607323-P5	Quai	Quai 2 voie 3 PTS sur commande boutons verticale	4h20	Métal/plastique	0,028m²	Prélèvement réalisé en adaptation de la norme NF X 46-032 : superficie différente de 0,1 m²	<35,7
607323-P6	Quai	Quai 3 voie 4 PTS - pupitre sur commande boutons	4h22	Métal/plastique	0,0352 m²	Prélèvement réalisé en adaptation de la norme NF X 46-032 : superficie différente de 0,1 m²	<28,4
607323-P7	Quai	Quai 3 voie 5 PTS - pupitre sur commande boutons	4h24	Métal/plastique	0,0352 m²	Prélèvement réalisé en adaptation de la norme NF X 46-032 : superficie différente de 0,1 m²	<28,4
607323-P8	Quai	Quai 4 voie 6 PTS - pupitre sur commande boutons	4h25	Métal/plastique	0,0352 m²	Prélèvement réalisé en adaptation de la norme NF X 46-032 : superficie différente de 0,1 m²	<28,4
607323-P9	Quai	Quai 4 voie 7 PTS - pupitre sur commande boutons	4h26	Métal/plastique	0,0352 m²	Prélèvement réalisé en adaptation de la norme NF X 46-032 : superficie différente de 0,1 m²	29,5
607323-P10	Quai	Quai 5 voie 8 PTS - pupitre sur commande boutons	4h27	Métal/plastique	0,0352 m²	Prélèvement réalisé en adaptation de la norme NF X 46-032 : superficie différente de 0,1 m²	<28,4
607323-P11	Quai	Quai 5 voie 8 PTS sur téléphone	4h29	plastique	0,01 m²	Prélèvement réalisé en adaptation de la norme NF X 46-032 : superficie différente de 0,1 m²	<100
607323-P12	Quai	Quai 5 voie 8 PTS sur commande boutons verticale	4h30	Métal/plastique	0,028m²	Prélèvement réalisé en adaptation de la norme NF X 46-032 : superficie différente de 0,1 m²	<35,7

Prélèvements lingettes réalisés le 23/07/2024

N° de prel	Etage	Localisation	Heure	Revêtement	Superficie de prélèvement	Remarque	Concentration en plomb µg/m ²
607323-P13	Quai	Quai 5 voie 9 PTS - pupitre sur commande boutons	4h31	Métal/plastique	0,0352 m ²	Prélèvement réalisé en adaptation de la norme NF X 46-032 : superficie différente de 0,1 m ²	<28,4
607323-P14	Quai	Quai 6 voie 10 PTS - pupitre sur commande boutons	4h33	Métal/plastique	0,0352 m ²	Prélèvement réalisé en adaptation de la norme NF X 46-032 : superficie différente de 0,1 m ²	<28,4
607323-P15	Quai	Quai 6 voie 11 PTS - pupitre sur commande boutons	4h34	Métal/plastique	0,0352 m ²	Prélèvement réalisé en adaptation de la norme NF X 46-032 : superficie différente de 0,1 m ²	<28,4
607323-P16	Quai	Quai 7 voie 12 PTS - pupitre sur commande boutons	4h35	Métal/plastique	0,0352 m ²	Prélèvement réalisé en adaptation de la norme NF X 46-032 : superficie différente de 0,1 m ²	186,4
607323-P17	Quai	Quai 7 voie 13 PTS - pupitre sur commande boutons	4h37	Métal/plastique	0,0352 m ²	Prélèvement réalisé en adaptation de la norme NF X 46-032 : superficie différente de 0,1 m ²	<28,4
607323-P18	Quai	Quai 8 voie 14 PTS - pupitre sur commande boutons	4h39	Métal/plastique	0,0352 m ²	Prélèvement réalisé en adaptation de la norme NF X 46-032 : superficie différente de 0,1 m ²	<28,4
607323-P19	Quai	Quai 8 voie 14 PTS sur téléphone	4h40	plastique	0,01 m ²	Prélèvement réalisé en adaptation de la norme NF X 46-032 : superficie différente de 0,1 m ²	<100
607323-P20	Quai	Quai 8 voie 14 PTS sur commande boutons verticale	4h42	Métal/plastique	0,028m ²	Prélèvement réalisé en adaptation de la norme NF X 46-032 : superficie différente de 0,1 m ²	<35,7
607323-P21	Quai	Quai 8 voie 15 PTS - pupitre sur commande boutons	4h44	Métal/plastique	0,0352 m ²	Prélèvement réalisé en adaptation de la norme NF X 46-032 : superficie différente de 0,1 m ²	<28,4
607323-P22	Quai	Quai 9 voie 16 PTS - pupitre sur commande boutons	4h45	Métal/plastique	0,0352 m ²	Prélèvement réalisé en adaptation de la norme NF X 46-032 : superficie différente de 0,1 m ²	<28,4
607323-P23	Quai	Quai 9 voie 17 PTS - pupitre sur commande boutons	4h47	Métal/plastique	0,0352 m ²	Prélèvement réalisé en adaptation de la norme NF X 46-032 : superficie différente de 0,1 m ²	<28,4
607323-P24	Quai	Quai 10 voie 18 PTS - pupitre sur commande boutons	4h48	Métal/plastique	0,0352 m ²	Prélèvement réalisé en adaptation de la norme NF X 46-032 : superficie différente de 0,1 m ²	<28,4
607323-P25	Quai	Quai 10 voie 19 PTS - pupitre sur commande boutons	4h50	Métal/plastique	0,0352 m ²	Prélèvement réalisé en adaptation de la norme NF X 46-032 : superficie différente de 0,1 m ²	<28,4

Prélèvements lingettes réalisés le 23/07/2024

N° de prel	Etage	Localisation	Heure	Revêtement	Superficie de prélèvement	Remarque	Concentration en plomb $\mu\text{g}/\text{m}^2$
607323-P26	Quai	Quai 11 voie 20 PTS - pupitre sur commande boutons	4h52	Métal/plastique	0,0352 m ²	Prélèvement réalisé en adaptation de la norme NF X 46-032 : superficie différente de 0,1 m ²	<28,4
607323-P27	Quai	Quai 11 voie 21 PTS - pupitre sur commande boutons	4h54	Métal/plastique	0,0352 m ²	Prélèvement réalisé en adaptation de la norme NF X 46-032 : superficie différente de 0,1 m ²	<28,4
607323-P28	Quai	Quai 12 voie 22 PTS - pupitre sur commande boutons	4h56	Métal/plastique	0,0352 m ²	Prélèvement réalisé en adaptation de la norme NF X 46-032 : superficie différente de 0,1 m ²	<28,4
607323-P29	Quai	Quai 13 voie 23 PTS - pupitre sur commande boutons	4h58	Métal/plastique	0,0352 m ²	Prélèvement réalisé en adaptation de la norme NF X 46-032 : superficie différente de 0,1 m ²	<28,4
607323-P30	Quai	Quai 13 voie 24 PTS - pupitre sur commande boutons	4h59	Métal/plastique	0,0352 m ²	Prélèvement réalisé en adaptation de la norme NF X 46-032 : superficie différente de 0,1 m ²	<28,4
607323-P31	Quai	Quai 14 voie 25 PTS - pupitre sur commande boutons	5h00	Métal/plastique	0,0352 m ²	Prélèvement réalisé en adaptation de la norme NF X 46-032 : superficie différente de 0,1 m ²	<28,4
607323-P32	Quai	Quai 14 voie 26 PTS - pupitre sur commande boutons	5h01	Métal/plastique	0,0352 m ²	Prélèvement réalisé en adaptation de la norme NF X 46-032 : superficie différente de 0,1 m ²	<28,4
607323-P33	Quai	Quai 15 voie 27 PTS - pupitre sur commande boutons	5h03	Métal/plastique	0,0352 m ²	Prélèvement réalisé en adaptation de la norme NF X 46-032 : superficie différente de 0,1 m ²	<28,4
607323-P34	Quai	Quai 8 - Voie 14/15 En face des escaliers vers le passage souterrain côté Paris sur Sol	5h06	revêtement bitumineux	0,1m ²	-	187,6

Prélèvements lingettes réalisés le 23/07/2024

PHOTOS	DESCRIPTIF
	<p>607323-P1 - $<28,4 \mu\text{g}/\text{m}^2$ Quai 1 voie 1 PTS - pupitre sur commande boutons Revêtement : Métal/plastique</p>
	<p>607323-P2 - $<28,4 \mu\text{g}/\text{m}^2$ Quai 2 voie 2 PTS - pupitre sur commande boutons Revêtement : Métal/plastique</p>
	<p>607323-P3 - $<28,4 \mu\text{g}/\text{m}^2$ Quai 2 voie 3 PTS - pupitre sur commande boutons Revêtement : Métal/plastique</p>

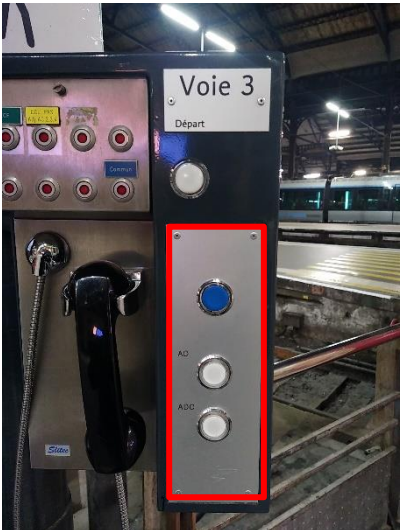
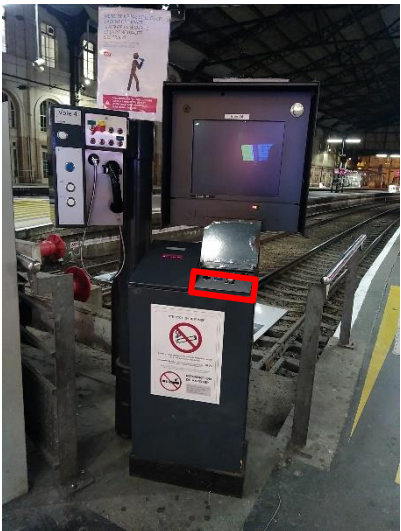

Prélèvements lingettes réalisés le 23/07/2024

PHOTOS	DESCRIPTIF
	<p>607323-P4 - <math><100 \mu\text{g}/\text{m}^2</math> Quai 2 voie 3 PTS sur téléphone Revêtement : plastique</p>
	<p>607323-P5 - <math><35,7 \mu\text{g}/\text{m}^2</math> Quai 2 voie 3 PTS sur commande boutons verticale Revêtement : Métal/plastique</p>
	<p>607323-P6 - <math><28,4 \mu\text{g}/\text{m}^2</math> Quai 3 voie 4 PTS - pupitre sur commande boutons Revêtement : Métal/plastique</p>

Prélèvements lingettes réalisés le 23/07/2024

PHOTOS	DESRIPTIF
	<p>607323-P7 - <math><28,4 \mu\text{g}/\text{m}^2</math> Quai 3 voie 5 PTS - pupitre sur commande boutons Revêtement : Métal/plastique</p>
	<p>607323-P8 - <math><28,4 \mu\text{g}/\text{m}^2</math> Quai 4 voie 6 PTS - pupitre sur commande boutons Revêtement : Métal/plastique</p>
	<p>607323-P9 - <math>29,5 \mu\text{g}/\text{m}^2</math> Quai 4 voie 7 PTS - pupitre sur commande boutons Revêtement : Métal/plastique</p>

Prélèvements lingettes réalisés le 23/07/2024

PHOTOS	DESCRIPTIF
	<p>607323-P10 - $<28,4 \mu\text{g}/\text{m}^2$ Quai 5 voie 8 PTS - pupitre sur commande boutons Revêtement : Métal/plastique</p>
	<p>607323-P11 - $<100 \mu\text{g}/\text{m}^2$ Quai 5 voie 8 PTS sur téléphone Revêtement : plastique</p>
	<p>607323-P12 - $<35,7 \mu\text{g}/\text{m}^2$ Quai 5 voie 8 PTS sur commande boutons verticale Revêtement : Métal/plastique</p>



Prélèvements lingettes réalisés le 23/07/2024

PHOTOS	DESRIPTIF
	<p>607323-P13 - <math><28,4 \mu\text{g}/\text{m}^2</math> Quai 5 voie 9 PTS - pupitre sur commande boutons Revêtement : Métal/plastique</p>
	<p>607323-P14 - <math><28,4 \mu\text{g}/\text{m}^2</math> Quai 6 voie 10 PTS - pupitre sur commande boutons Revêtement : Métal/plastique</p>
	<p>607323-P15 - <math><28,4 \mu\text{g}/\text{m}^2</math> Quai 6 voie 11 PTS - pupitre sur commande boutons Revêtement : Métal/plastique</p>

Prélèvements lingettes réalisés le 23/07/2024

PHOTOS	DESRIPTIF
	<p>607323-P16 - 186,4 $\mu\text{g}/\text{m}^2$ Quai 7 voie 12 PTS - pupitre sur commande boutons Revêtement : Métal/plastique</p>
	<p>607323-P17 - <28,4 $\mu\text{g}/\text{m}^2$ Quai 7 voie 13 PTS - pupitre sur commande boutons Revêtement : Métal/plastique</p>
	<p>607323-P18 - <28,4 $\mu\text{g}/\text{m}^2$ Quai 8 voie 14 PTS - pupitre sur commande boutons Revêtement : Métal/plastique</p>

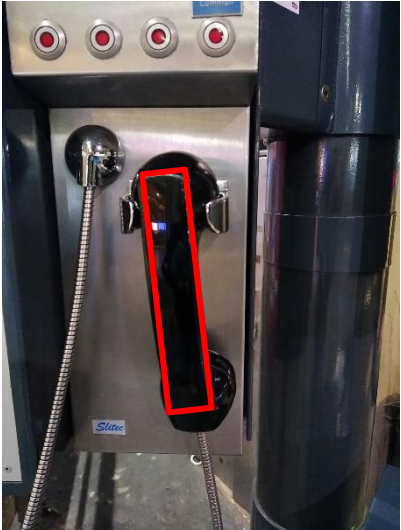
Prélèvements lingettes réalisés le 23/07/2024

PHOTOS	DESRIPTIF
	<p>607323-P19 - <math><100 \mu\text{g}/\text{m}^2</math> Quai 8 voie 14 PTS sur téléphone Revêtement : plastique</p>
	<p>607323-P20 - <math><35,7 \mu\text{g}/\text{m}^2</math> Quai 8 voie 14 PTS sur commande boutons verticale Revêtement : Métal/plastique</p>
	<p>607323-P21 - <math><28,4 \mu\text{g}/\text{m}^2</math> Quai 8 voie 15 PTS - pupitre sur commande boutons Revêtement : Métal/plastique</p>

Prélèvements lingettes réalisés le 23/07/2024

PHOTOS	DESRIPTIF
	<p>607323-P22 - <28,4 $\mu\text{g}/\text{m}^2$ Quai 9 voie 16 PTS - pupitre sur commande boutons Revêtement : Métal/plastique</p>
	<p>607323-P23 - <28,4 $\mu\text{g}/\text{m}^2$ Quai 9 voie 17 PTS - pupitre sur commande boutons Revêtement : Métal/plastique</p>
	<p>607323-P24 - < 28,4 $\mu\text{g}/\text{m}^2$ Quai 10 voie 18 PTS - pupitre sur commande boutons Revêtement : Métal/plastique</p>

Prélèvements lingettes réalisés le 23/07/2024

PHOTOS	DESRIPTIF
	<p>607323-P25 - <math><28,4 \mu\text{g}/\text{m}^2</math> Quai 10 voie 19 PTS - pupitre sur commande boutons Revêtement : Métal/plastique</p>
	<p>607323-P26 - <math><28,4 \mu\text{g}/\text{m}^2</math> Quai 11 voie 20 PTS - pupitre sur commande boutons Revêtement : Métal/plastique</p>
	<p>607323-P27 - <math><28,4 \mu\text{g}/\text{m}^2</math> Quai 11 voie 21 PTS - pupitre sur commande boutons Revêtement : Métal/plastique</p>

Prélèvements lingettes réalisés le 23/07/2024

PHOTOS	DESRIPTIF
	<p>607323-P28 - <math><28,4 \mu\text{g}/\text{m}^2</math> Quai 12 voie 22 PTS - pupitre sur commande boutons Revêtement : Métal/plastique</p>
	<p>607323-P29 - <math><28,4 \mu\text{g}/\text{m}^2</math> Quai 13 voie 23 PTS - pupitre sur commande boutons Revêtement : Métal/plastique</p>
	<p>607323-P30 - <math><28,4 \mu\text{g}/\text{m}^2</math> Quai 13 voie 24 PTS - pupitre sur commande boutons Revêtement : Métal/plastique</p>

Prélèvements lingettes réalisés le 23/07/2024

PHOTOS	DESRIPTIF
	<p>607323-P31 - <math><28,4 \mu\text{g}/\text{m}^2</math> Quai 14 voie 25 PTS - pupitre sur commande boutons Revêtement : Métal/plastique</p>
	<p>607323-P32 - <math><28,4 \mu\text{g}/\text{m}^2</math> Quai 14 voie 26 PTS - pupitre sur commande boutons Revêtement : Métal/plastique</p>
	<p>607323-P33 - <math><28,4 \mu\text{g}/\text{m}^2</math> Quai 15 voie 27 PTS - pupitre sur commande boutons Revêtement : Métal/plastique</p>

Prélèvements lingettes réalisés le 23/07/2024

PHOTOS	DESCRIPTIF
Photo non réalisée	607323-P34 - 187,6 µg/m ² Quai 8 - Voie 14/15 En face des escaliers vers le passage souterrain côté Paris sur Sol Revêtement : revêtement bitumineux

Malakoff, le 24/07/2024

Monsieur Emmanuel DESVILLES
Responsable opérationnel



ANNEXE – Méthode de prélèvement

• **Prélèvement selon la norme NF X 46-032**

La norme NF X 46-032 établit la méthodologie de mesurage du plomb dans les poussières présentes sur le sol lors de contrôle après travaux en présence de plomb dans des locaux d'habitation.

Ce contrôle s'inscrit dans le cadre réglementaire visant à renforcer la lutte contre le saturnisme lié à l'habitat.

Les locaux visés sont définis dans l'arrêté du 25 avril 2006 relatif au diagnostic du risque d'intoxication par le plomb des peintures et ayant fait l'objet des travaux mentionnés aux Articles L.1334-2 et L.1334-9 du code de la santé publique et définis à l'Article R.1334-5 du code de la santé publique

La norme NF X 46-032 décrit le prélèvement des poussières par essuyage en deux passages à l'aide de lingettes humides, la superficie de prélèvement étant délimitée par un gabarit de 0,1 m² :

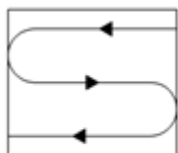

Figure 1 — Premier passage en S

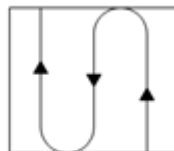

Figure 2 — Second passage en S perpendiculaire au premier

• **Prélèvement en adaptation de la norme NF X 46-032**

Le respect de la méthodologie décrite dans la norme NF X 46-032 implique de prélever sur une surface de 0,1 m², plate dont la rugosité ne risque pas de déchirer la lingette lors de l'essuyage.

Les situations suivantes représentent des adaptations à la méthode de prélèvement de la norme :

- Prélèvement sur une surface différente de 0,1 m²

En cas d'impossibilité d'utiliser un gabarit de 0,1 m² (cas des marches d'escalier, des augets, poteau/lisse d'échafaudage par exemple), il est possible de contrôler une superficie différente de 0,1 m². Elle est mesurée avec un mètre ruban. La superficie réellement prélevée est indiquée sur le rapport d'essai.

- Surface rugueuse avec risque de déchirement de la lingette

Si la surfaces à contrôler est rugueuses, il y a un risque important de déchirer la lingette lors de l'essuyage avec la possibilité de perte de matière et donc de sous-estimer le résultat.

C'est le cas par exemple sur les enrobés bitumineux, le béton, les colles de faïence/dalle...

Le prélèvement est alors réalisé par « tapotage » selon une méthode du Laboratoire Central de la Préfecture de Police (LCPP). Les prélèvements concernés font l'objet, dans le rapport d'essai, d'une remarque qui précise que la méthode par « tapotage » a été utilisée.

- Prélèvement sur une surface ajourée/perforée

Certaines surfaces ne sont pas pleines, comme les plateaux d'échafaudage par exemple.

La superficie de prélèvement dans le gabarit n'est donc pas de 0,1 m².

Les prélèvements concernés font l'objet, dans le rapport d'essai, d'une remarque qui précise que la surface contrôlée est « ajourée » et que la superficie est « apparente ».

- Prélèvement sur une surface cylindrique

Certains supports sont des cylindres, poteaux et lisses/moises d'échafaudage par exemple.

La superficie de prélèvement est calculée après mesures au mètre ruban.

Les prélèvements concernés font l'objet, dans le rapport d'essai, d'une remarque qui précise que la surface est cylindrique.

RAPPORT D'ESSAI N°24ENV005620-24072024-151116 du 24/07/2024 à 15:11

ANALYSE DU PLOMB ACIDO-SOLUBLE DANS LES POUSSIERES SUR LINGETTES

N° dossier FlashLab : 24ENV005620
N° échantillon FlashLab : 24ENV005620-001

Date de réception : 24/07/2024
Date d'analyse : 24/07/2024

DONNEES CLIENTS

Référence dossier : HI24060211-00607323
Référence prélèvement : 00607323-P1
Date de prélèvement : 23/07/2024
Nature du prélèvement : LINGETTES
Localisation : Information non communiquée
Adresse du site : Information non communiquée
Surface essuyée : 0,0352 m²

RESULTATS

Analyse	Résultat	Unité	Méthode
Extraction acido-soluble du plomb puis analyse par ICP-AES			NF X 46-032 NF EN ISO 11885
Plomb acido-soluble	<1,00	µg/support	

Concentration surfacique en plomb acido-soluble : <28,4 µg/m² (calcul effectué sur la base des données de prélèvement fournies par le client)

Valeur du seuil limite réglementaire selon l'arrêté du 12 mai 2009 : 1000 µg/m². La valeur seuil indiquée concerne uniquement les prélèvements régis par les articles L.1334-2, L.1334-3 et L.1334-8 du code de la santé publique.

Observation(s) :

Absence de témoin.

PIERILLAS Audrey
Responsable Technique



RAPPORT D'ESSAI N°24ENV005620-24072024-151116 du 24/07/2024 à 15:11

ANALYSE DU PLOMB ACIDO-SOLUBLE DANS LES POUSSIERES SUR LINGETTES

N° dossier FlashLab : 24ENV005620 Date de réception : 24/07/2024
N° échantillon FlashLab : 24ENV005620-002 Date d'analyse : 24/07/2024

DONNEES CLIENTS

Référence dossier HI24060211-00607323
Référence prélèvement 00607323-P2
Date de prélèvement 23/07/2024
Nature du prélèvement LINGETTES
Localisation Information non communiquée
Adresse du site Information non communiquée
Surface essuyée 0,0352 m²

RESULTATS

Analyse	Résultat	Unité	Méthode
Extraction acido-soluble du plomb puis analyse par ICP-AES			NF X 46-032 NF EN ISO 11885
Plomb acido-soluble	<1,00	µg/support	

Concentration surfacique en plomb acido-soluble : <28,4 µg/m² (calcul effectué sur la base des données de prélèvement fournies par le client)

Valeur du seuil limite réglementaire selon l'arrêté du 12 mai 2009 : 1000 µg/m². La valeur seuil indiquée concerne uniquement les prélèvements régis par les articles L.1334-2, L.1334-3 et L.1334-8 du code de la santé publique.

Observation(s) :

Absence de témoin.

PIERILLAS Audrey
Responsable Technique



RAPPORT D'ESSAI N°24ENV005620-24072024-151116 du 24/07/2024 à 15:11

ANALYSE DU PLOMB ACIDO-SOLUBLE DANS LES POUSSIERES SUR LINGETTES

N° dossier FlashLab : 24ENV005620 Date de réception : 24/07/2024
N° échantillon FlashLab : 24ENV005620-003 Date d'analyse : 24/07/2024

DONNEES CLIENTS

Référence dossier HI24060211-00607323
Référence prélèvement 00607323-P3
Date de prélèvement 23/07/2024
Nature du prélèvement LINGETTES
Localisation Information non communiquée
Adresse du site Information non communiquée
Surface essuyée 0,0352 m²

RESULTATS

Analyse	Résultat	Unité	Méthode
Extraction acido-soluble du plomb puis analyse par ICP-AES			NF X 46-032 NF EN ISO 11885
Plomb acido-soluble	<1,00	µg/support	

Concentration surfacique en plomb acido-soluble : <28,4 µg/m² (calcul effectué sur la base des données de prélèvement fournies par le client)

Valeur du seuil limite réglementaire selon l'arrêté du 12 mai 2009 : 1000 µg/m². La valeur seuil indiquée concerne uniquement les prélèvements régis par les articles L.1334-2, L.1334-3 et L.1334-8 du code de la santé publique.

Observation(s) :

Absence de témoin.

PIERILLAS Audrey
Responsable Technique



RAPPORT D'ESSAI N°24ENV005620-24072024-151116 du 24/07/2024 à 15:11

ANALYSE DU PLOMB ACIDO-SOLUBLE DANS LES POUSSIERES SUR LINGETTES

N° dossier FlashLab : 24ENV005620
N° échantillon FlashLab : 24ENV005620-004

Date de réception : 24/07/2024
Date d'analyse : 24/07/2024

DONNEES CLIENTS

Référence dossier HI24060211-00607323
Référence prélèvement 00607323-P4
Date de prélèvement 23/07/2024
Nature du prélèvement LINGETTES
Localisation Information non communiquée
Adresse du site Information non communiquée
Surface essuyée 0,0100 m²

RESULTATS

Analyse	Résultat	Unité	Méthode
Extraction acido-soluble du plomb puis analyse par ICP-AES			NF X 46-032 NF EN ISO 11885
Plomb acido-soluble	<1,00	µg/support	

Concentration surfacique en plomb acido-soluble : <100,0 µg/m² (calcul effectué sur la base des données de prélèvement fournies par le client)

Valeur du seuil limite réglementaire selon l'arrêté du 12 mai 2009 : 1000 µg/m². La valeur seuil indiquée concerne uniquement les prélèvements régis par les articles L.1334-2, L.1334-3 et L.1334-8 du code de la santé publique.

Observation(s) :

Absence de témoin.

PIERILLAS Audrey
Responsable Technique



RAPPORT D'ESSAI N°24ENV005620-24072024-151116 du 24/07/2024 à 15:11

ANALYSE DU PLOMB ACIDO-SOLUBLE DANS LES POUSSIERES SUR LINGETTES

N° dossier FlashLab : 24ENV005620
N° échantillon FlashLab : 24ENV005620-005

Date de réception : 24/07/2024
Date d'analyse : 24/07/2024

DONNEES CLIENTS

Référence dossier HI24060211-00607323
Référence prélèvement 00607323-P5
Date de prélèvement 23/07/2024
Nature du prélèvement LINGETTES
Localisation Information non communiquée
Adresse du site Information non communiquée
Surface essuyée 0,0280 m²

RESULTATS

Analyse	Résultat	Unité	Méthode
Extraction acido-soluble du plomb puis analyse par ICP-AES			NF X 46-032 NF EN ISO 11885
Plomb acido-soluble	<1,00	µg/support	

Concentration surfacique en plomb acido-soluble : <35,7 µg/m² (calcul effectué sur la base des données de prélèvement fournies par le client)

Valeur du seuil limite réglementaire selon l'arrêté du 12 mai 2009 : 1000 µg/m². La valeur seuil indiquée concerne uniquement les prélèvements régis par les articles L.1334-2, L.1334-3 et L.1334-8 du code de la santé publique.

Observation(s) :

Absence de témoin.

PIERILLAS Audrey
Responsable Technique



RAPPORT D'ESSAI N°24ENV005620-24072024-151116 du 24/07/2024 à 15:11

ANALYSE DU PLOMB ACIDO-SOLUBLE DANS LES POUSSIÈRES SUR LINGETTES

N° dossier FlashLab : 24ENV005620
N° échantillon FlashLab : 24ENV005620-006

Date de réception : 24/07/2024
Date d'analyse : 24/07/2024

DONNEES CLIENTS

Référence dossier HI24060211-00607323
Référence prélèvement 00607323-P6
Date de prélèvement 23/07/2024
Nature du prélèvement LINGETTES
Localisation Information non communiquée
Adresse du site Information non communiquée
Surface essuyée 0,0352 m²

RESULTATS

Analyse	Résultat	Unité	Méthode
Extraction acido-soluble du plomb puis analyse par ICP-AES			NF X 46-032 NF EN ISO 11885
Plomb acido-soluble	<1,00	µg/support	

Concentration surfacique en plomb acido-soluble : <28,4 µg/m² (calcul effectué sur la base des données de prélèvement fournies par le client)

Valeur du seuil limite réglementaire selon l'arrêté du 12 mai 2009 : 1000 µg/m². La valeur seuil indiquée concerne uniquement les prélèvements régis par les articles L.1334-2, L.1334-3 et L.1334-8 du code de la santé publique.

Observation(s) :

Absence de témoin.

PIERILLAS Audrey
Responsable Technique



RAPPORT D'ESSAI N°24ENV005620-24072024-151116 du 24/07/2024 à 15:11

ANALYSE DU PLOMB ACIDO-SOLUBLE DANS LES POUSSIÈRES SUR LINGETTES

N° dossier FlashLab : 24ENV005620
N° échantillon FlashLab : 24ENV005620-007

Date de réception : 24/07/2024
Date d'analyse : 24/07/2024

DONNEES CLIENTS

Référence dossier HI24060211-00607323
Référence prélèvement 00607323-P7
Date de prélèvement 23/07/2024
Nature du prélèvement LINGETTES
Localisation Information non communiquée
Adresse du site Information non communiquée
Surface essuyée 0,0352 m²

RESULTATS

Analyse	Résultat	Unité	Méthode
Extraction acido-soluble du plomb puis analyse par ICP-AES			NF X 46-032 NF EN ISO 11885
Plomb acido-soluble	<1,00	µg/support	

Concentration surfacique en plomb acido-soluble : <28,4 µg/m² (calcul effectué sur la base des données de prélèvement fournies par le client)

Valeur du seuil limite réglementaire selon l'arrêté du 12 mai 2009 : 1000 µg/m². La valeur seuil indiquée concerne uniquement les prélèvements régis par les articles L.1334-2, L.1334-3 et L.1334-8 du code de la santé publique.

Observation(s) :

Absence de témoin.

PIERILLAS Audrey
Responsable Technique



RAPPORT D'ESSAI N°24ENV005620-24072024-151116 du 24/07/2024 à 15:11

ANALYSE DU PLOMB ACIDO-SOLUBLE DANS LES POUSSIERES SUR LINGETTES

N° dossier FlashLab : 24ENV005620
N° échantillon FlashLab : 24ENV005620-008

Date de réception : 24/07/2024
Date d'analyse : 24/07/2024

DONNEES CLIENTS

Référence dossier HI24060211-00607323
Référence prélèvement 00607323-P8
Date de prélèvement 23/07/2024
Nature du prélèvement LINGETTES
Localisation Information non communiquée
Adresse du site Information non communiquée
Surface essuyée 0,0352 m²

RESULTATS

Analyse	Résultat	Unité	Méthode
Extraction acido-soluble du plomb puis analyse par ICP-AES			NF X 46-032 NF EN ISO 11885
Plomb acido-soluble	<1,00	µg/support	

Concentration surfacique en plomb acido-soluble : <28,4 µg/m² (calcul effectué sur la base des données de prélèvement fournies par le client)

Valeur du seuil limite réglementaire selon l'arrêté du 12 mai 2009 : 1000 µg/m². La valeur seuil indiquée concerne uniquement les prélèvements régis par les articles L.1334-2, L.1334-3 et L.1334-8 du code de la santé publique.

Observation(s) :

Absence de témoin.

PIERILLAS Audrey
Responsable Technique



RAPPORT D'ESSAI N°24ENV005620-24072024-151116 du 24/07/2024 à 15:11

ANALYSE DU PLOMB ACIDO-SOLUBLE DANS LES POUSSIERES SUR LINGETTES

N° dossier FlashLab : 24ENV005620
N° échantillon FlashLab : 24ENV005620-009

Date de réception : 24/07/2024
Date d'analyse : 24/07/2024

DONNEES CLIENTS

Référence dossier HI24060211-00607323
Référence prélèvement 00607323-P9
Date de prélèvement 23/07/2024
Nature du prélèvement LINGETTES
Localisation Information non communiquée
Adresse du site Information non communiquée
Surface essuyée 0,0352 m²

RESULTATS

Analyse	Résultat	Unité	Méthode
Extraction acido-soluble du plomb puis analyse par ICP-AES			NF X 46-032 NF EN ISO 11885
Plomb acido-soluble	1,04	µg/support	

Concentration surfacique en plomb acido-soluble : 29,5 µg/m² (calcul effectué sur la base des données de prélèvement fournies par le client)

Valeur du seuil limite réglementaire selon l'arrêté du 12 mai 2009 : 1000 µg/m². La valeur seuil indiquée concerne uniquement les prélèvements régis par les articles L.1334-2, L.1334-3 et L.1334-8 du code de la santé publique.

Observation(s) :

Absence de témoin.

PIERILLAS Audrey
Responsable Technique



RAPPORT D'ESSAI N°24ENV005620-24072024-151116 du 24/07/2024 à 15:11

ANALYSE DU PLOMB ACIDO-SOLUBLE DANS LES POUSSIERES SUR LINGETTES

N° dossier FlashLab : 24ENV005620
N° échantillon FlashLab : 24ENV005620-010

Date de réception : 24/07/2024
Date d'analyse : 24/07/2024

DONNEES CLIENTS

Référence dossier HI24060211-00607323
Référence prélèvement 00607323-P10
Date de prélèvement 23/07/2024
Nature du prélèvement LINGETTES
Localisation Information non communiquée
Adresse du site Information non communiquée
Surface essuyée 0,0352 m²

RESULTATS

Analyse	Résultat	Unité	Méthode
Extraction acido-soluble du plomb puis analyse par ICP-AES			NF X 46-032 NF EN ISO 11885
Plomb acido-soluble	<1,00	µg/support	

Concentration surfacique en plomb acido-soluble : <28,4 µg/m² (calcul effectué sur la base des données de prélèvement fournies par le client)

Valeur du seuil limite réglementaire selon l'arrêté du 12 mai 2009 : 1000 µg/m². La valeur seuil indiquée concerne uniquement les prélèvements régis par les articles L.1334-2, L.1334-3 et L.1334-8 du code de la santé publique.

Observation(s) :

Absence de témoin.

PIERILLAS Audrey
Responsable Technique



RAPPORT D'ESSAI N°24ENV005620-24072024-151116 du 24/07/2024 à 15:11

ANALYSE DU PLOMB ACIDO-SOLUBLE DANS LES POUSSIERES SUR LINGETTES

N° dossier FlashLab : 24ENV005620
N° échantillon FlashLab : 24ENV005620-011

Date de réception : 24/07/2024
Date d'analyse : 24/07/2024

DONNEES CLIENTS

Référence dossier HI24060211-00607323
Référence prélèvement 00607323-P11
Date de prélèvement 23/07/2024
Nature du prélèvement LINGETTES
Localisation Information non communiquée
Adresse du site Information non communiquée
Surface essuyée 0,0100 m²

RESULTATS

Analyse	Résultat	Unité	Méthode
Extraction acido-soluble du plomb puis analyse par ICP-AES			NF X 46-032 NF EN ISO 11885
Plomb acido-soluble	<1,00	µg/support	

Concentration surfacique en plomb acido-soluble : <100,0 µg/m² (calcul effectué sur la base des données de prélèvement fournies par le client)

Valeur du seuil limite règlementaire selon l'arrêté du 12 mai 2009 : 1000 µg/m². La valeur seuil indiquée concerne uniquement les prélèvements régis par les articles L.1334-2, L.1334-3 et L.1334-8 du code de la santé publique.

Observation(s) :

Absence de témoin.

PIERILLAS Audrey
Responsable Technique



RAPPORT D'ESSAI N°24ENV005620-24072024-151116 du 24/07/2024 à 15:11

ANALYSE DU PLOMB ACIDO-SOLUBLE DANS LES POUSSIÈRES SUR LINGETTES

N° dossier FlashLab : 24ENV005620 Date de réception : 24/07/2024
N° échantillon FlashLab : 24ENV005620-012 Date d'analyse : 24/07/2024

DONNEES CLIENTS

Référence dossier HI24060211-00607323
Référence prélèvement 00607323-P12
Date de prélèvement 23/07/2024
Nature du prélèvement LINGETTES
Localisation Information non communiquée
Adresse du site Information non communiquée
Surface essuyée 0,0280 m²

RESULTATS

Analyse	Résultat	Unité	Méthode
Extraction acido-soluble du plomb puis analyse par ICP-AES			NF X 46-032 NF EN ISO 11885
Plomb acido-soluble	<1,00	µg/support	

Concentration surfacique en plomb acido-soluble : <35,7 µg/m² (calcul effectué sur la base des données de prélèvement fournies par le client)

Valeur du seuil limite réglementaire selon l'arrêté du 12 mai 2009 : 1000 µg/m². La valeur seuil indiquée concerne uniquement les prélèvements régis par les articles L.1334-2, L.1334-3 et L.1334-8 du code de la santé publique.

Observation(s) :

Absence de témoin.

PIERILLAS Audrey
Responsable Technique



RAPPORT D'ESSAI N°24ENV005620-24072024-151117 du 24/07/2024 à 15:11

ANALYSE DU PLOMB ACIDO-SOLUBLE DANS LES POUSSIERES SUR LINGETTES

N° dossier FlashLab : 24ENV005620
N° échantillon FlashLab : 24ENV005620-013

Date de réception : 24/07/2024
Date d'analyse : 24/07/2024

DONNEES CLIENTS

Référence dossier HI24060211-00607323
Référence prélèvement 00607323-P13
Date de prélèvement 23/07/2024
Nature du prélèvement LINGETTES
Localisation Information non communiquée
Adresse du site Information non communiquée
Surface essuyée 0,0352 m²

RESULTATS

Analyse	Résultat	Unité	Méthode
Extraction acido-soluble du plomb puis analyse par ICP-AES			NF X 46-032 NF EN ISO 11885
Plomb acido-soluble	<1,00	µg/support	

Concentration surfacique en plomb acido-soluble : <28,4 µg/m² (calcul effectué sur la base des données de prélèvement fournies par le client)

Valeur du seuil limite réglementaire selon l'arrêté du 12 mai 2009 : 1000 µg/m². La valeur seuil indiquée concerne uniquement les prélèvements régis par les articles L.1334-2, L.1334-3 et L.1334-8 du code de la santé publique.

Observation(s) :

Absence de témoin.

PIERILLAS Audrey
Responsable Technique



RAPPORT D'ESSAI N°24ENV005620-24072024-151117 du 24/07/2024 à 15:11

ANALYSE DU PLOMB ACIDO-SOLUBLE DANS LES POUSSIÈRES SUR LINGETTES

N° dossier FlashLab : 24ENV005620
N° échantillon FlashLab : 24ENV005620-014

Date de réception : 24/07/2024
Date d'analyse : 24/07/2024

DONNEES CLIENTS

Référence dossier HI24060211-00607323
Référence prélèvement 00607323-P14
Date de prélèvement 23/07/2024
Nature du prélèvement LINGETTES
Localisation Information non communiquée
Adresse du site Information non communiquée
Surface essuyée 0,0352 m²

RESULTATS

Analyse	Résultat	Unité	Méthode
Extraction acido-soluble du plomb puis analyse par ICP-AES			NF X 46-032 NF EN ISO 11885
Plomb acido-soluble	<1,00	µg/support	

Concentration surfacique en plomb acido-soluble : <28,4 µg/m² (calcul effectué sur la base des données de prélèvement fournies par le client)

Valeur du seuil limite réglementaire selon l'arrêté du 12 mai 2009 : 1000 µg/m². La valeur seuil indiquée concerne uniquement les prélèvements régis par les articles L.1334-2, L.1334-3 et L.1334-8 du code de la santé publique.

Observation(s) :

Absence de témoin.

PIERILLAS Audrey
Responsable Technique



RAPPORT D'ESSAI N°24ENV005620-24072024-151117 du 24/07/2024 à 15:11

ANALYSE DU PLOMB ACIDO-SOLUBLE DANS LES POUSSIERES SUR LINGETTES

N° dossier FlashLab : 24ENV005620 Date de réception : 24/07/2024
N° échantillon FlashLab : 24ENV005620-015 Date d'analyse : 24/07/2024

DONNEES CLIENTS

Référence dossier HI24060211-00607323
Référence prélèvement 00607323-P15
Date de prélèvement 23/07/2024
Nature du prélèvement LINGETTES
Localisation Information non communiquée
Adresse du site Information non communiquée
Surface essuyée 0,0352 m²

RESULTATS

Analyse	Résultat	Unité	Méthode
Extraction acido-soluble du plomb puis analyse par ICP-AES			NF X 46-032 NF EN ISO 11885
Plomb acido-soluble	<1,00	µg/support	

Concentration surfacique en plomb acido-soluble : <28,4 µg/m² (calcul effectué sur la base des données de prélèvement fournies par le client)

Valeur du seuil limite règlementaire selon l'arrêté du 12 mai 2009 : 1000 µg/m². La valeur seuil indiquée concerne uniquement les prélèvements régis par les articles L.1334-2, L.1334-3 et L.1334-8 du code de la santé publique.

Observation(s) :
Absence de témoin.

PIERILLAS Audrey
Responsable Technique



RAPPORT D'ESSAI N°24ENV005620-24072024-151117 du 24/07/2024 à 15:11

ANALYSE DU PLOMB ACIDO-SOLUBLE DANS LES POUSSIERES SUR LINGETTES

N° dossier FlashLab : 24ENV005620
N° échantillon FlashLab : 24ENV005620-016

Date de réception : 24/07/2024
Date d'analyse : 24/07/2024

DONNEES CLIENTS

Référence dossier HI24060211-00607323
Référence prélèvement 00607323-P16
Date de prélèvement 23/07/2024
Nature du prélèvement LINGETTES
Localisation Information non communiquée
Adresse du site Information non communiquée
Surface essuyée 0,0352 m²

RESULTATS

Analyse	Résultat	Unité	Méthode
Extraction acido-soluble du plomb puis analyse par ICP-AES			NF X 46-032 NF EN ISO 11885
Plomb acido-soluble	6,56	µg/support	

Concentration surfacique en plomb acido-soluble : 186,4 µg/m² (calcul effectué sur la base des données de prélèvement fournies par le client)

Valeur du seuil limite réglementaire selon l'arrêté du 12 mai 2009 : 1000 µg/m². La valeur seuil indiquée concerne uniquement les prélèvements régis par les articles L.1334-2, L.1334-3 et L.1334-8 du code de la santé publique.

Observation(s) :

Absence de témoin.

PIERILLAS Audrey
Responsable Technique



RAPPORT D'ESSAI N°24ENV005620-24072024-151117 du 24/07/2024 à 15:11

ANALYSE DU PLOMB ACIDO-SOLUBLE DANS LES POUSSIERES SUR LINGETTES

N° dossier FlashLab : 24ENV005620
N° échantillon FlashLab : 24ENV005620-017

Date de réception : 24/07/2024
Date d'analyse : 24/07/2024

DONNEES CLIENTS

Référence dossier : HI24060211-00607323
Référence prélèvement : 00607323-P17
Date de prélèvement : 23/07/2024
Nature du prélèvement : LINGETTES
Localisation : Information non communiquée
Adresse du site : Information non communiquée
Surface essuyée : 0,0352 m²

RESULTATS

Analyse	Résultat	Unité	Méthode
Extraction acido-soluble du plomb puis analyse par ICP-AES			NF X 46-032 NF EN ISO 11885
Plomb acido-soluble	<1,00	µg/support	

Concentration surfacique en plomb acido-soluble : <28,4 µg/m² (calcul effectué sur la base des données de prélèvement fournies par le client)

Valeur du seuil limite réglementaire selon l'arrêté du 12 mai 2009 : 1000 µg/m². La valeur seuil indiquée concerne uniquement les prélèvements régis par les articles L.1334-2, L.1334-3 et L.1334-8 du code de la santé publique.

Observation(s) :

Absence de témoin.

PIERILLAS Audrey
Responsable Technique



RAPPORT D'ESSAI N°24ENV005620-24072024-151117 du 24/07/2024 à 15:11

ANALYSE DU PLOMB ACIDO-SOLUBLE DANS LES POUSSIERES SUR LINGETTES

N° dossier FlashLab : 24ENV005620
N° échantillon FlashLab : 24ENV005620-018

Date de réception : 24/07/2024
Date d'analyse : 24/07/2024

DONNEES CLIENTS

Référence dossier HI24060211-00607323
Référence prélèvement 00607323-P18
Date de prélèvement 23/07/2024
Nature du prélèvement LINGETTES
Localisation Information non communiquée
Adresse du site Information non communiquée
Surface essuyée 0,0352 m²

RESULTATS

Analyse	Résultat	Unité	Méthode
Extraction acido-soluble du plomb puis analyse par ICP-AES			NF X 46-032 NF EN ISO 11885
Plomb acido-soluble	<1,00	µg/support	

Concentration surfacique en plomb acido-soluble : <28,4 µg/m² (calcul effectué sur la base des données de prélèvement fournies par le client)

Valeur du seuil limite réglementaire selon l'arrêté du 12 mai 2009 : 1000 µg/m². La valeur seuil indiquée concerne uniquement les prélèvements régis par les articles L.1334-2, L.1334-3 et L.1334-8 du code de la santé publique.

Observation(s) :

Absence de témoin.

PIERILLAS Audrey
Responsable Technique



RAPPORT D'ESSAI N°24ENV005620-24072024-151117 du 24/07/2024 à 15:11

ANALYSE DU PLOMB ACIDO-SOLUBLE DANS LES POUSSIERES SUR LINGETTES

N° dossier FlashLab : 24ENV005620
N° échantillon FlashLab : 24ENV005620-019

Date de réception : 24/07/2024
Date d'analyse : 24/07/2024

DONNEES CLIENTS

Référence dossier HI24060211-00607323
Référence prélèvement 00607323-P19
Date de prélèvement 23/07/2024
Nature du prélèvement LINGETTES
Localisation Information non communiquée
Adresse du site Information non communiquée
Surface essuyée 0,0100 m²

RESULTATS

Analyse	Résultat	Unité	Méthode
Extraction acido-soluble du plomb puis analyse par ICP-AES			NF X 46-032 NF EN ISO 11885
Plomb acido-soluble	<1,00	µg/support	

Concentration surfacique en plomb acido-soluble : <100,0 µg/m² (calcul effectué sur la base des données de prélèvement fournies par le client)

Valeur du seuil limite réglementaire selon l'arrêté du 12 mai 2009 : 1000 µg/m². La valeur seuil indiquée concerne uniquement les prélèvements régis par les articles L.1334-2, L.1334-3 et L.1334-8 du code de la santé publique.

Observation(s) :

Absence de témoin.

PIERILLAS Audrey
Responsable Technique



RAPPORT D'ESSAI N°24ENV005620-24072024-151117 du 24/07/2024 à 15:11

ANALYSE DU PLOMB ACIDO-SOLUBLE DANS LES POUSSIERES SUR LINGETTES

N° dossier FlashLab : 24ENV005620 Date de réception : 24/07/2024
N° échantillon FlashLab : 24ENV005620-020 Date d'analyse : 24/07/2024

DONNEES CLIENTS

Référence dossier HI24060211-00607323
Référence prélèvement 00607323-P20
Date de prélèvement 23/07/2024
Nature du prélèvement LINGETTES
Localisation Information non communiquée
Adresse du site Information non communiquée
Surface essuyée 0,0280 m²

RESULTATS

Analyse	Résultat	Unité	Méthode
Extraction acido-soluble du plomb puis analyse par ICP-AES			NF X 46-032 NF EN ISO 11885
Plomb acido-soluble	<1,00	µg/support	

Concentration surfacique en plomb acido-soluble : <35,7 µg/m² (calcul effectué sur la base des données de prélèvement fournies par le client)

Valeur du seuil limite réglementaire selon l'arrêté du 12 mai 2009 : 1000 µg/m². La valeur seuil indiquée concerne uniquement les prélèvements régis par les articles L.1334-2, L.1334-3 et L.1334-8 du code de la santé publique.

Observation(s) :

Absence de témoin.

PIERILLAS Audrey
Responsable Technique



RAPPORT D'ESSAI N°24ENV005620-24072024-151117 du 24/07/2024 à 15:11

ANALYSE DU PLOMB ACIDO-SOLUBLE DANS LES POUSSIÈRES SUR LINGETTES

N° dossier FlashLab : 24ENV005620
N° échantillon FlashLab : 24ENV005620-021

Date de réception : 24/07/2024
Date d'analyse : 24/07/2024

DONNEES CLIENTS

Référence dossier HI24060211-00607323
Référence prélèvement 00607323-P21
Date de prélèvement 23/07/2024
Nature du prélèvement LINGETTES
Localisation Information non communiquée
Adresse du site Information non communiquée
Surface essuyée 0,0352 m²

RESULTATS

Analyse	Résultat	Unité	Méthode
Extraction acido-soluble du plomb puis analyse par ICP-AES			NF X 46-032 NF EN ISO 11885
Plomb acido-soluble	<1,00	µg/support	

Concentration surfacique en plomb acido-soluble : <28,4 µg/m² (calcul effectué sur la base des données de prélèvement fournies par le client)

Valeur du seuil limite réglementaire selon l'arrêté du 12 mai 2009 : 1000 µg/m². La valeur seuil indiquée concerne uniquement les prélèvements régis par les articles L.1334-2, L.1334-3 et L.1334-8 du code de la santé publique.

Observation(s) :

Absence de témoin.

PIERILLAS Audrey
Responsable Technique



RAPPORT D'ESSAI N°24ENV005620-24072024-151117 du 24/07/2024 à 15:11

ANALYSE DU PLOMB ACIDO-SOLUBLE DANS LES POUSSIERES SUR LINGETTES

N° dossier FlashLab : 24ENV005620
N° échantillon FlashLab : 24ENV005620-022

Date de réception : 24/07/2024
Date d'analyse : 24/07/2024

DONNEES CLIENTS

Référence dossier HI24060211-00607323
Référence prélèvement 00607323-P22
Date de prélèvement 23/07/2024
Nature du prélèvement LINGETTES
Localisation Information non communiquée
Adresse du site Information non communiquée
Surface essuyée 0,0352 m²

RESULTATS

Analyse	Résultat	Unité	Méthode
Extraction acido-soluble du plomb puis analyse par ICP-AES			NF X 46-032 NF EN ISO 11885
Plomb acido-soluble	<1,00	µg/support	

Concentration surfacique en plomb acido-soluble : <28,4 µg/m² (calcul effectué sur la base des données de prélèvement fournies par le client)

Valeur du seuil limite réglementaire selon l'arrêté du 12 mai 2009 : 1000 µg/m². La valeur seuil indiquée concerne uniquement les prélèvements régis par les articles L.1334-2, L.1334-3 et L.1334-8 du code de la santé publique.

Observation(s) :

Absence de témoin.

PIERILLAS Audrey
Responsable Technique



RAPPORT D'ESSAI N°24ENV005620-24072024-151117 du 24/07/2024 à 15:11

ANALYSE DU PLOMB ACIDO-SOLUBLE DANS LES POUSSIERES SUR LINGETTES

N° dossier FlashLab : 24ENV005620 Date de réception : 24/07/2024
N° échantillon FlashLab : 24ENV005620-023 Date d'analyse : 24/07/2024

DONNEES CLIENTS

Référence dossier HI24060211-00607323
Référence prélèvement 00607323-P23
Date de prélèvement 23/07/2024
Nature du prélèvement LINGETTES
Localisation Information non communiquée
Adresse du site Information non communiquée
Surface essuyée 0,0352 m²

RESULTATS

Analyse	Résultat	Unité	Méthode
Extraction acido-soluble du plomb puis analyse par ICP-AES			NF X 46-032 NF EN ISO 11885
Plomb acido-soluble	<1,00	µg/support	

Concentration surfacique en plomb acido-soluble : <28,4 µg/m² (calcul effectué sur la base des données de prélèvement fournies par le client)

Valeur du seuil limite règlementaire selon l'arrêté du 12 mai 2009 : 1000 µg/m². La valeur seuil indiquée concerne uniquement les prélèvements régis par les articles L.1334-2, L.1334-3 et L.1334-8 du code de la santé publique.

Observation(s) :

Absence de témoin.

PIERILLAS Audrey
Responsable Technique



RAPPORT D'ESSAI N°24ENV005620-24072024-151117 du 24/07/2024 à 15:11

ANALYSE DU PLOMB ACIDO-SOLUBLE DANS LES POUSSIERES SUR LINGETTES

N° dossier FlashLab : 24ENV005620
N° échantillon FlashLab : 24ENV005620-024

Date de réception : 24/07/2024
Date d'analyse : 24/07/2024

DONNEES CLIENTS

Référence dossier HI24060211-00607323
Référence prélèvement 00607323-P24
Date de prélèvement 23/07/2024
Nature du prélèvement LINGETTES
Localisation Information non communiquée
Adresse du site Information non communiquée
Surface essuyée 0,0352 m²

RESULTATS

Analyse	Résultat	Unité	Méthode
Extraction acido-soluble du plomb puis analyse par ICP-AES			NF X 46-032 NF EN ISO 11885
Plomb acido-soluble	<1,00	µg/support	

Concentration surfacique en plomb acido-soluble : <28,4 µg/m² (calcul effectué sur la base des données de prélèvement fournies par le client)

Valeur du seuil limite réglementaire selon l'arrêté du 12 mai 2009 : 1000 µg/m². La valeur seuil indiquée concerne uniquement les prélèvements régis par les articles L.1334-2, L.1334-3 et L.1334-8 du code de la santé publique.

Observation(s) :

Absence de témoin.

PIERILLAS Audrey
Responsable Technique



RAPPORT D'ESSAI N°24ENV005620-24072024-151117 du 24/07/2024 à 15:11

ANALYSE DU PLOMB ACIDO-SOLUBLE DANS LES POUSSIERES SUR LINGETTES

N° dossier FlashLab : 24ENV005620 Date de réception : 24/07/2024
N° échantillon FlashLab : 24ENV005620-025 Date d'analyse : 24/07/2024

DONNEES CLIENTS

Référence dossier HI24060211-00607323
Référence prélèvement 00607323-P25
Date de prélèvement 23/07/2024
Nature du prélèvement LINGETTES
Localisation Information non communiquée
Adresse du site Information non communiquée
Surface essuyée 0,0352 m²

RESULTATS

Analyse	Résultat	Unité	Méthode
Extraction acido-soluble du plomb puis analyse par ICP-AES			NF X 46-032 NF EN ISO 11885
Plomb acido-soluble	<1,00	µg/support	

Concentration surfacique en plomb acido-soluble : <28,4 µg/m² (calcul effectué sur la base des données de prélèvement fournies par le client)

Valeur du seuil limite réglementaire selon l'arrêté du 12 mai 2009 : 1000 µg/m². La valeur seuil indiquée concerne uniquement les prélèvements régis par les articles L.1334-2, L.1334-3 et L.1334-8 du code de la santé publique.

Observation(s) :

Absence de témoin.

PIERILLAS Audrey
Responsable Technique



RAPPORT D'ESSAI N°24ENV005620-24072024-151117 du 24/07/2024 à 15:11

ANALYSE DU PLOMB ACIDO-SOLUBLE DANS LES POUSSIERES SUR LINGETTES

N° dossier FlashLab : 24ENV005620 Date de réception : 24/07/2024
N° échantillon FlashLab : 24ENV005620-026 Date d'analyse : 24/07/2024

DONNEES CLIENTS

Référence dossier HI24060211-00607323
Référence prélèvement 00607323-P26
Date de prélèvement 23/07/2024
Nature du prélèvement LINGETTES
Localisation Information non communiquée
Adresse du site Information non communiquée
Surface essuyée 0,0352 m²

RESULTATS

Analyse	Résultat	Unité	Méthode
Extraction acido-soluble du plomb puis analyse par ICP-AES			NF X 46-032 NF EN ISO 11885
Plomb acido-soluble	<1,00	µg/support	

Concentration surfacique en plomb acido-soluble : <28,4 µg/m² (calcul effectué sur la base des données de prélèvement fournies par le client)

Valeur du seuil limite réglementaire selon l'arrêté du 12 mai 2009 : 1000 µg/m². La valeur seuil indiquée concerne uniquement les prélèvements régis par les articles L.1334-2, L.1334-3 et L.1334-8 du code de la santé publique.

Observation(s) :

Absence de témoin.

PIERILLAS Audrey
Responsable Technique



RAPPORT D'ESSAI N°24ENV005620-24072024-151117 du 24/07/2024 à 15:11

ANALYSE DU PLOMB ACIDO-SOLUBLE DANS LES POUSSIERES SUR LINGETTES

N° dossier FlashLab : 24ENV005620
N° échantillon FlashLab : 24ENV005620-027

Date de réception : 24/07/2024
Date d'analyse : 24/07/2024

DONNEES CLIENTS

Référence dossier HI24060211-00607323
Référence prélèvement 00607323-P27
Date de prélèvement 23/07/2024
Nature du prélèvement LINGETTES
Localisation Information non communiquée
Adresse du site Information non communiquée
Surface essuyée 0,0352 m²

RESULTATS

Analyse	Résultat	Unité	Méthode
Extraction acido-soluble du plomb puis analyse par ICP-AES			NF X 46-032 NF EN ISO 11885
Plomb acido-soluble	<1,00	µg/support	

Concentration surfacique en plomb acido-soluble : <28,4 µg/m² (calcul effectué sur la base des données de prélèvement fournies par le client)

Valeur du seuil limite réglementaire selon l'arrêté du 12 mai 2009 : 1000 µg/m². La valeur seuil indiquée concerne uniquement les prélèvements régis par les articles L.1334-2, L.1334-3 et L.1334-8 du code de la santé publique.

Observation(s) :

Absence de témoin.

PIERILLAS Audrey
Responsable Technique



RAPPORT D'ESSAI N°24ENV005620-24072024-151117 du 24/07/2024 à 15:11

ANALYSE DU PLOMB ACIDO-SOLUBLE DANS LES POUSSIÈRES SUR LINGETTES

N° dossier FlashLab : 24ENV005620 Date de réception : 24/07/2024
N° échantillon FlashLab : 24ENV005620-028 Date d'analyse : 24/07/2024

DONNEES CLIENTS

Référence dossier HI24060211-00607323
Référence prélèvement 00607323-P28
Date de prélèvement 23/07/2024
Nature du prélèvement LINGETTES
Localisation Information non communiquée
Adresse du site Information non communiquée
Surface essuyée 0,0352 m²

RESULTATS

Analyse	Résultat	Unité	Méthode
Extraction acido-soluble du plomb puis analyse par ICP-AES			NF X 46-032 NF EN ISO 11885
Plomb acido-soluble	<1,00	µg/support	

Concentration surfacique en plomb acido-soluble : <28,4 µg/m² (calcul effectué sur la base des données de prélèvement fournies par le client)

Valeur du seuil limite réglementaire selon l'arrêté du 12 mai 2009 : 1000 µg/m². La valeur seuil indiquée concerne uniquement les prélèvements régis par les articles L.1334-2, L.1334-3 et L.1334-8 du code de la santé publique.

Observation(s) :

Absence de témoin.

PIERILLAS Audrey
Responsable Technique



RAPPORT D'ESSAI N°24ENV005620-24072024-151117 du 24/07/2024 à 15:11

ANALYSE DU PLOMB ACIDO-SOLUBLE DANS LES POUSSIERES SUR LINGETTES

N° dossier FlashLab : 24ENV005620 Date de réception : 24/07/2024
N° échantillon FlashLab : 24ENV005620-029 Date d'analyse : 24/07/2024

DONNEES CLIENTS

Référence dossier HI24060211-00607323
Référence prélèvement 00607323-P29
Date de prélèvement 23/07/2024
Nature du prélèvement LINGETTES
Localisation Information non communiquée
Adresse du site Information non communiquée
Surface essuyée 0,0352 m²

RESULTATS

Analyse	Résultat	Unité	Méthode
Extraction acido-soluble du plomb puis analyse par ICP-AES			NF X 46-032 NF EN ISO 11885
Plomb acido-soluble	<1,00	µg/support	

Concentration surfacique en plomb acido-soluble : <28,4 µg/m² (calcul effectué sur la base des données de prélèvement fournies par le client)

Valeur du seuil limite règlementaire selon l'arrêté du 12 mai 2009 : 1000 µg/m². La valeur seuil indiquée concerne uniquement les prélèvements régis par les articles L.1334-2, L.1334-3 et L.1334-8 du code de la santé publique.

Observation(s) :

Absence de témoin.

PIERILLAS Audrey
Responsable Technique



RAPPORT D'ESSAI N°24ENV005620-24072024-151117 du 24/07/2024 à 15:11

ANALYSE DU PLOMB ACIDO-SOLUBLE DANS LES POUSSIERES SUR LINGETTES

N° dossier FlashLab : 24ENV005620 Date de réception : 24/07/2024
N° échantillon FlashLab : 24ENV005620-030 Date d'analyse : 24/07/2024

DONNEES CLIENTS

Référence dossier HI24060211-00607323
Référence prélèvement 00607323-P30
Date de prélèvement 23/07/2024
Nature du prélèvement LINGETTES
Localisation Information non communiquée
Adresse du site Information non communiquée
Surface essuyée 0,0352 m²

RESULTATS

Analyse	Résultat	Unité	Méthode
Extraction acido-soluble du plomb puis analyse par ICP-AES			NF X 46-032 NF EN ISO 11885
Plomb acido-soluble	<1,00	µg/support	

Concentration surfacique en plomb acido-soluble : <28,4 µg/m² (calcul effectué sur la base des données de prélèvement fournies par le client)

Valeur du seuil limite réglementaire selon l'arrêté du 12 mai 2009 : 1000 µg/m². La valeur seuil indiquée concerne uniquement les prélèvements régis par les articles L.1334-2, L.1334-3 et L.1334-8 du code de la santé publique.

Observation(s) :

Absence de témoin.

PIERILLAS Audrey
Responsable Technique



RAPPORT D'ESSAI N°24ENV005620-24072024-151117 du 24/07/2024 à 15:11

ANALYSE DU PLOMB ACIDO-SOLUBLE DANS LES POUSSIERES SUR LINGETTES

N° dossier FlashLab : 24ENV005620 Date de réception : 24/07/2024
N° échantillon FlashLab : 24ENV005620-031 Date d'analyse : 24/07/2024

DONNEES CLIENTS

Référence dossier HI24060211-00607323
Référence prélèvement 00607323-P31
Date de prélèvement 23/07/2024
Nature du prélèvement LINGETTES
Localisation Information non communiquée
Adresse du site Information non communiquée
Surface essuyée 0,0352 m²

RESULTATS

Analyse	Résultat	Unité	Méthode
Extraction acido-soluble du plomb puis analyse par ICP-AES			NF X 46-032 NF EN ISO 11885
Plomb acido-soluble	<1,00	µg/support	

Concentration surfacique en plomb acido-soluble : <28,4 µg/m² (calcul effectué sur la base des données de prélèvement fournies par le client)

Valeur du seuil limite réglementaire selon l'arrêté du 12 mai 2009 : 1000 µg/m². La valeur seuil indiquée concerne uniquement les prélèvements régis par les articles L.1334-2, L.1334-3 et L.1334-8 du code de la santé publique.

Observation(s) :

Absence de témoin.

PIERILLAS Audrey
Responsable Technique



RAPPORT D'ESSAI N°24ENV005620-24072024-151117 du 24/07/2024 à 15:11

ANALYSE DU PLOMB ACIDO-SOLUBLE DANS LES POUSSIERES SUR LINGETTES

N° dossier FlashLab : 24ENV005620 Date de réception : 24/07/2024
N° échantillon FlashLab : 24ENV005620-032 Date d'analyse : 24/07/2024

DONNEES CLIENTS

Référence dossier HI24060211-00607323
Référence prélèvement 00607323-P32
Date de prélèvement 23/07/2024
Nature du prélèvement LINGETTES
Localisation Information non communiquée
Adresse du site Information non communiquée
Surface essuyée 0,0352 m²

RESULTATS

Analyse	Résultat	Unité	Méthode
Extraction acido-soluble du plomb puis analyse par ICP-AES			NF X 46-032 NF EN ISO 11885
Plomb acido-soluble	<1,00	µg/support	

Concentration surfacique en plomb acido-soluble : <28,4 µg/m² (calcul effectué sur la base des données de prélèvement fournies par le client)

Valeur du seuil limite réglementaire selon l'arrêté du 12 mai 2009 : 1000 µg/m². La valeur seuil indiquée concerne uniquement les prélèvements régis par les articles L.1334-2, L.1334-3 et L.1334-8 du code de la santé publique.

Observation(s) :

Absence de témoin.

PIERILLAS Audrey
Responsable Technique



RAPPORT D'ESSAI N°24ENV005620-24072024-151117 du 24/07/2024 à 15:11

ANALYSE DU PLOMB ACIDO-SOLUBLE DANS LES POUSSIERES SUR LINGETTES

N° dossier FlashLab : 24ENV005620 Date de réception : 24/07/2024
N° échantillon FlashLab : 24ENV005620-033 Date d'analyse : 24/07/2024

DONNEES CLIENTS

Référence dossier HI24060211-00607323
Référence prélèvement 00607323-P33
Date de prélèvement 23/07/2024
Nature du prélèvement LINGETTES
Localisation Information non communiquée
Adresse du site Information non communiquée
Surface essuyée 0,0352 m²

RESULTATS

Analyse	Résultat	Unité	Méthode
Extraction acido-soluble du plomb puis analyse par ICP-AES			NF X 46-032 NF EN ISO 11885
Plomb acido-soluble	<1,00	µg/support	

Concentration surfacique en plomb acido-soluble : <28,4 µg/m² (calcul effectué sur la base des données de prélèvement fournies par le client)

Valeur du seuil limite règlementaire selon l'arrêté du 12 mai 2009 : 1000 µg/m². La valeur seuil indiquée concerne uniquement les prélèvements régis par les articles L.1334-2, L.1334-3 et L.1334-8 du code de la santé publique.

Observation(s) :
Absence de témoin.

PIERILLAS Audrey
Responsable Technique



RAPPORT D'ESSAI N°24ENV005620-24072024-151117 du 24/07/2024 à 15:11

ANALYSE DU PLOMB ACIDO-SOLUBLE DANS LES POUSSIERES SUR LINGETTES

N° dossier FlashLab : 24ENV005620
N° échantillon FlashLab : 24ENV005620-034

Date de réception : 24/07/2024
Date d'analyse : 24/07/2024

DONNEES CLIENTS

Référence dossier HI24060211-00607323
Référence prélèvement 00607323-P34
Date de prélèvement 23/07/2024
Nature du prélèvement LINGETTES
Localisation Information non communiquée
Adresse du site Information non communiquée
Surface essuyée 0,100 m²

RESULTATS

Analyse	Résultat	Unité	Méthode
Extraction acido-soluble du plomb puis analyse par ICP-AES			NF X 46-032 NF EN ISO 11885
Plomb acido-soluble	18,8	µg/support	

Concentration surfacique en plomb acido-soluble : 187,6 µg/m² (calcul effectué sur la base des données de prélèvement fournies par le client)

Valeur du seuil limite réglementaire selon l'arrêté du 12 mai 2009 : 1000 µg/m². La valeur seuil indiquée concerne uniquement les prélèvements régis par les articles L.1334-2, L.1334-3 et L.1334-8 du code de la santé publique.

Observation(s) :

Absence de témoin.

PIERILLAS Audrey
Responsable Technique





L'AGENCE DE L'ANALYSE DE L'AIR

3D Rénovation

A l'attention de Monsieur Romain VIGNEAU
4 Chemin des Sangliers

77930 CHAILLY EN BIÈRE

**Rapport de localisation des résultats
de prélèvements surfaciques susceptibles de contenir du plomb
Mesures ponctuelles**

Quai 7 Voies 12/13

La reproduction de ce rapport d'essai n'est autorisée que sous sa forme intégrale.
Il comporte 3 pages + 1 pages du rapport d'analyse 24ENV005621 de notre sous-traitant.

Le résultat ne se rapporte qu'à l'objet soumis à l'essai.
Les localisations des prélèvements ont été déterminées par le client.
Le résultat n'est représentatif que de la superficie de prélèvement à l'heure et à la date de la réalisation du prélèvement.

Numéro de rapport : Rev1 -HI24060211/00607326

Adresse du site : Gare Saint Lazare
13 Rue d'Amsterdam
75009 PARIS

Date de prélèvement : le 23/07/2024

Préleveur : HASSANI ALI ABDILLAH Fazir

Méthode de Référence : Norme NF X 46-032

Prélèvements lingettes réalisés le 23/07/2024

N° de prel	Etage	Localisation	Heure	Revêtement	Superficie de prélèvement	Remarque	Concentration en plomb $\mu\text{g}/\text{m}^2$
607326-P1	Quai	Quai 7 - voie 12 Au niveau des bancs En face des escaliers vers le passage souterrain Côté Paris sur Sol	9h21	revêtement bitumineux	0,1m ²	-	242,0

PHOTOS	DESCRIPTIF
	607326-P1 - 242,0 $\mu\text{g}/\text{m}^2$ Quai 7 - voie 12 Au niveau des bancs En face des escaliers vers le passage souterrain Côté Paris Revêtement : revêtement bitumineux

Malakoff, le 24/07/2024

Monsieur Emmanuel DESVILLES
Responsable opérationnel



ANNEXE – Méthode de prélèvement

• **Prélèvement selon la norme NF X 46-032**

La norme NF X 46-032 établit la méthodologie de mesurage du plomb dans les poussières présentes sur le sol lors de contrôle après travaux en présence de plomb dans des locaux d'habitation.

Ce contrôle s'inscrit dans le cadre réglementaire visant à renforcer la lutte contre le saturnisme lié à l'habitat.

Les locaux visés sont définis dans l'arrêté du 25 avril 2006 relatif au diagnostic du risque d'intoxication par le plomb des peintures et ayant fait l'objet des travaux mentionnés aux Articles L.1334-2 et L.1334-9 du code de la santé publique et définis à l'Article R.1334-5 du code de la santé publique

La norme NF X 46-032 décrit le prélèvement des poussières par essuyage en deux passages à l'aide de lingettes humides, la superficie de prélèvement étant délimitée par un gabarit de 0,1 m² :

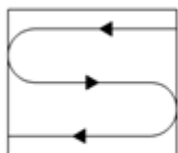

Figure 1 — Premier passage en S

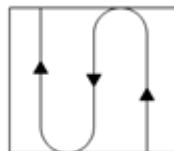

Figure 2 — Second passage en S perpendiculaire au premier

• **Prélèvement en adaptation de la norme NF X 46-032**

Le respect de la méthodologie décrite dans la norme NF X 46-032 implique de prélever sur une surface de 0,1 m², plate dont la rugosité ne risque pas de déchirer la lingette lors de l'essuyage.

Les situations suivantes représentent des adaptations à la méthode de prélèvement de la norme :

- Prélèvement sur une surface différente de 0,1 m²

En cas d'impossibilité d'utiliser un gabarit de 0,1 m² (cas des marches d'escalier, des augets, poteau/lisse d'échafaudage par exemple), il est possible de contrôler une superficie différente de 0,1 m². Elle est mesurée avec un mètre ruban. La superficie réellement prélevée est indiquée sur le rapport d'essai.

- Surface rugueuse avec risque de déchirement de la lingette

Si la surfaces à contrôler est rugueuses, il y a un risque important de déchirer la lingette lors de l'essuyage avec la possibilité de perte de matière et donc de sous-estimer le résultat.

C'est le cas par exemple sur les enrobés bitumineux, le béton, les colles de faïence/dalle...

Le prélèvement est alors réalisé par « tapotage » selon une méthode du Laboratoire Central de la Préfecture de Police (LCPP). Les prélèvements concernés font l'objet, dans le rapport d'essai, d'une remarque qui précise que la méthode par « tapotage » a été utilisée.

- Prélèvement sur une surface ajourée/perforée

Certaines surfaces ne sont pas pleines, comme les plateaux d'échafaudage par exemple.

La superficie de prélèvement dans le gabarit n'est donc pas de 0,1 m².

Les prélèvements concernés font l'objet, dans le rapport d'essai, d'une remarque qui précise que la surface contrôlée est « ajourée » et que la superficie est « apparente ».

- Prélèvement sur une surface cylindrique

Certains supports sont des cylindres, poteaux et lisses/moises d'échafaudage par exemple.

La superficie de prélèvement est calculée après mesures au mètre ruban.

Les prélèvements concernés font l'objet, dans le rapport d'essai, d'une remarque qui précise que la surface est cylindrique.

RAPPORT D'ESSAI N°24ENV005621-24072024-151009 du 24/07/2024 à 15:10

ANALYSE DU PLOMB ACIDO-SOLUBLE DANS LES POUSSIERES SUR LINGETTES

N° dossier FlashLab : 24ENV005621
N° échantillon FlashLab : 24ENV005621-001

Date de réception : 24/07/2024
Date d'analyse : 24/07/2024

DONNEES CLIENTS

Référence dossier HI24060211-00607326
Référence prélèvement 00607326-P1
Date de prélèvement 23/07/2024
Nature du prélèvement Lingette
Localisation Information non communiquée
Adresse du site Information non communiquée
Surface essuyée 0,100 m²

RESULTATS

Analyse	Résultat	Unité	Méthode
Extraction acido-soluble du plomb puis analyse par ICP-AES			NF X 46-032 NF EN ISO 11885
Plomb acido-soluble	24,2	µg/support	

Concentration surfacique en plomb acido-soluble : 242,0 µg/m² (calcul effectué sur la base des données de prélèvement fournies par le client)

Valeur du seuil limite réglementaire selon l'arrêté du 12 mai 2009 : 1000 µg/m². La valeur seuil indiquée concerne uniquement les prélèvements régis par les articles L.1334-2, L.1334-3 et L.1334-8 du code de la santé publique.

Observation(s) :

Absence de témoin.

PIERILLAS Audrey
Responsable Technique





L'AGENCE DE L'ANALYSE DE L'AIR

3D Rénovation

A l'attention de Monsieur Romain VIGNEAU
4 Chemin des Sangliers

77930 CHAILLY EN BIÈRE

**Rapport de localisation des résultats
de prélèvements surfaciques susceptibles de contenir du plomb
Mesures ponctuelles**

Quai n°7 Voies 12/13

La reproduction de ce rapport d'essai n'est autorisée que sous sa forme intégrale.
Il comporte 3 pages + 1 pages du rapport d'analyse 24ENV005688 de notre sous-traitant.

Le résultat ne se rapporte qu'à l'objet soumis à l'essai.
Les localisations des prélèvements ont été déterminées par le client.
Le résultat n'est représentatif que de la superficie de prélèvement à l'heure et à la date de la réalisation du prélèvement.

Numéro de rapport : Rev1 -HI24060211/00607329

Adresse du site : Gare Saint Lazare
13 Rue d'Amsterdam

75009 PARIS

Date de prélèvement : le 25/07/2024

Préleveur : HASSANI ALI ABDILLAH Fazir

Méthode de Référence : Norme NF X 46-032

Prélèvements lingettes réalisés le 25/07/2024

N° de prel	Etage	Localisation	Heure	Revêtement	Superficie de prélèvement	Remarque	Concentration en plomb $\mu\text{g}/\text{m}^2$
607329-P1	Quai	Quai 7 - voies 12/13 En face des escaliers vers le passage souterrain Côté Paris sur Sol	4h20	revêtement bitumineux	0,1m ²	-	46,8

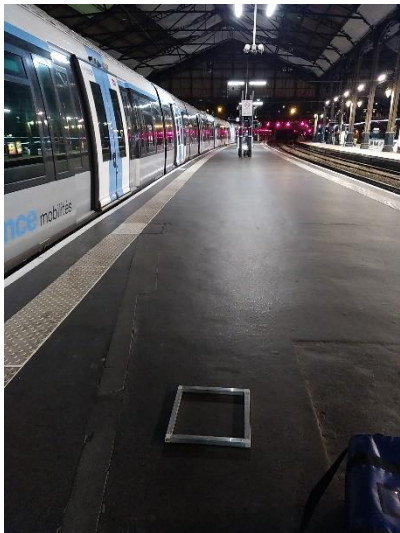
PHOTOS	DESCRIPTIF
	607329-P1 - 46,8 $\mu\text{g}/\text{m}^2$ Quai 7 - voies 12/13 En face des escaliers vers le passage souterrain Côté Paris sur Sol Revêtement : revêtement bitumineux

Malakoff, le 26/07/2024

Monsieur Emmanuel DESVILLES
Responsable opérationnel



ANNEXE – Méthode de prélèvement

- **Prélèvement selon la norme NF X 46-032**

La norme NF X 46-032 établit la méthodologie de mesurage du plomb dans les poussières présentes sur le sol lors de contrôle après travaux en présence de plomb dans des locaux d'habitation.

Ce contrôle s'inscrit dans le cadre réglementaire visant à renforcer la lutte contre le saturnisme lié à l'habitat.

Les locaux visés sont définis dans l'arrêté du 25 avril 2006 relatif au diagnostic du risque d'intoxication par le plomb des peintures et ayant fait l'objet des travaux mentionnés aux Articles L.1334-2 et L.1334-9 du code de la santé publique et définis à l'Article R.1334-5 du code de la santé publique

La norme NF X 46-032 décrit le prélèvement des poussières par essuyage en deux passages à l'aide de lingettes humides, la superficie de prélèvement étant délimitée par un gabarit de 0,1 m² :

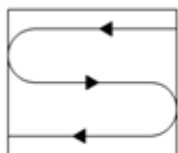

Figure 1 — Premier passage en S

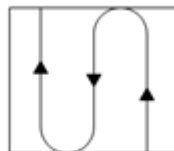

Figure 2 — Second passage en S perpendiculaire au premier

- **Prélèvement en adaptation de la norme NF X 46-032**

Le respect de la méthodologie décrite dans la norme NF X 46-032 implique de prélever sur une surface de 0,1 m², plate dont la rugosité ne risque pas de déchirer la lingette lors de l'essuyage.

Les situations suivantes représentent des adaptations à la méthode de prélèvement de la norme :

- Prélèvement sur une surface différente de 0,1 m²

En cas d'impossibilité d'utiliser un gabarit de 0,1 m² (cas des marches d'escalier, des augets, poteau/lisse d'échafaudage par exemple), il est possible de contrôler une superficie différente de 0,1 m². Elle est mesurée avec un mètre ruban. La superficie réellement prélevée est indiquée sur le rapport d'essai.

- Surface rugueuse avec risque de déchirement de la lingette

Si la surfaces à contrôler est rugueuses, il y a un risque important de déchirer la lingette lors de l'essuyage avec la possibilité de perte de matière et donc de sous-estimer le résultat.

C'est le cas par exemple sur les enrobés bitumineux, le béton, les colles de faïence/dalle...

Le prélèvement est alors réalisé par « tapotage » selon une méthode du Laboratoire Central de la Préfecture de Police (LCPP). Les prélèvements concernés font l'objet, dans le rapport d'essai, d'une remarque qui précise que la méthode par « tapotage » a été utilisée.

- Prélèvement sur une surface ajourée/perforée

Certaines surfaces ne sont pas pleines, comme les plateaux d'échafaudage par exemple.

La superficie de prélèvement dans le gabarit n'est donc pas de 0,1 m².

Les prélèvements concernés font l'objet, dans le rapport d'essai, d'une remarque qui précise que la surface contrôlée est « ajourée » et que la superficie est « apparente ».

- Prélèvement sur une surface cylindrique

Certains supports sont des cylindres, poteaux et lisses/moises d'échafaudage par exemple.

La superficie de prélèvement est calculée après mesures au mètre ruban.

Les prélèvements concernés font l'objet, dans le rapport d'essai, d'une remarque qui précise que la surface est cylindrique.

RAPPORT D'ESSAI N°24ENV005688-26072024-143904 du 26/07/2024 à 14:39

ANALYSE DU PLOMB ACIDO-SOLUBLE DANS LES POUSSIÈRES SUR LINGETTES

N° dossier FlashLab : 24ENV005688
N° échantillon FlashLab : 24ENV005688-001

Date de réception : 26/07/2024
Date d'analyse : 26/07/2024

DONNEES CLIENTS

Référence dossier HI24060211-00607329
Référence prélèvement 00607329-P1
Date de prélèvement 25/07/2024
Nature du prélèvement LINGETTES
Localisation Information non communiquée
Adresse du site Information non communiquée
Surface essuyée 0,100 m²

RESULTATS

Analyse	Résultat	Unité	Méthode
Extraction acido-soluble du plomb puis analyse par ICP-AES			NF X 46-032 NF EN ISO 11885
Plomb acido-soluble	4,68	µg/support	

Concentration surfacique en plomb acido-soluble : 46,8 µg/m² (calcul effectué sur la base des données de prélèvement fournies par le client)

Valeur du seuil limite réglementaire selon l'arrêté du 12 mai 2009 : 1000 µg/m². La valeur seuil indiquée concerne uniquement les prélèvements régis par les articles L.1334-2, L.1334-3 et L.1334-8 du code de la santé publique.

Observation(s) :

Absence de témoin

GRACIEUX Jérémy
Technicien de Laboratoire





L'AGENCE DE L'ANALYSE DE L'AIR

3D Rénovation

A l'attention de Monsieur Romain VIGNEAU
4 Chemin des Sangliers

77930 CHAILLY EN BIÈRE

**Rapport de localisation des résultats
de prélèvements surfaciques susceptibles de contenir du plomb
Mesures ponctuelles**

Quai N°5 Voies 8/9 et PTS

La reproduction de ce rapport d'essai n'est autorisée que sous sa forme intégrale.
Il comporte 4 pages + 3 pages du rapport d'analyse 24ENV005656 de notre sous-traitant.

Le résultat ne se rapporte qu'à l'objet soumis à l'essai.
Les localisations des prélèvements ont été déterminées par le client.
Le résultat n'est représentatif que de la superficie de prélèvement à l'heure et à la date de la réalisation du prélèvement.

Numéro de rapport : Rev1 -HI24060211/00609211

Adresse du site : Gare Saint Lazare
13 Rue d'Amsterdam
75009 PARIS

Date de prélèvement : le 24/07/2024

Préleveur : HASSANI ALI ABDILLAH Fazir

Méthode de Référence : Norme NF X 46-032

Prélèvements lingettes réalisés le 24/07/2024

N° de prel	Etage	Localisation	Heure	Revêtement	Superficie de prélèvement	Remarque	Concentration en plomb $\mu\text{g}/\text{m}^2$
609211-P1	Quai	Quai 5 - voie 8 PTS pupitre sur commande boutons	4h30	plastique métal	0,0352 m ²	Prélèvement réalisé en adaptation de la norme NF X 46-032 : superficie différente de 0,1 m ²	< 28,4
609211-P2	Quai	Quai 5- voie 9 A proximité des escaliers vers le passage souterrain Côté Paris sur Sol	4h35	revêtement bitumineux	0,1m ²	-	64,8
609211-P3	Quai	Quai 5 - voie 9 PTS pupitre sur commande boutons	4h32	Plastique métal	0,0352 m ²	Prélèvement réalisé en adaptation de la norme NF X 46-032 : superficie différente de 0,1 m ²	< 28,4

Prélèvements lingettes réalisés le 24/07/2024

PHOTOS	DESRIPTIF
	<p>609211-P1 - < 28,4 $\mu\text{g}/\text{m}^2$ Quai 5 - voie 8 PTS pupitre sur commande boutons Revêtement : plastique/métal</p>
	<p>609211-P2 - 64,8 $\mu\text{g}/\text{m}^2$ Quai 5 - voie 9 A proximité des escaliers vers le passage souterrain Côté Paris sur Sol Revêtement : revêtement bitumineux</p>
	<p>609211-P3 - < 28,4 $\mu\text{g}/\text{m}^2$ Quai 5 - voie 9 PTS pupitre sur commande boutons Revêtement : plastique/métal</p>

Malakoff, le 26/07/2024
Monsieur Emmanuel DESVILLES
Responsable opérationnel



ANNEXE – Méthode de prélèvement

- **Prélèvement selon la norme NF X 46-032**

La norme NF X 46-032 établit la méthodologie de mesurage du plomb dans les poussières présentes sur le sol lors de contrôle après travaux en présence de plomb dans des locaux d'habitation.

Ce contrôle s'inscrit dans le cadre réglementaire visant à renforcer la lutte contre le saturnisme lié à l'habitat.

Les locaux visés sont définis dans l'arrêté du 25 avril 2006 relatif au diagnostic du risque d'intoxication par le plomb des peintures et ayant fait l'objet des travaux mentionnés aux Articles L.1334-2 et L.1334-9 du code de la santé publique et définis à l'Article R.1334-5 du code de la santé publique

La norme NF X 46-032 décrit le prélèvement des poussières par essuyage en deux passages à l'aide de lingettes humides, la superficie de prélèvement étant délimitée par un gabarit de 0,1 m² :

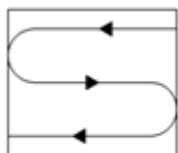

Figure 1 — Premier passage en S

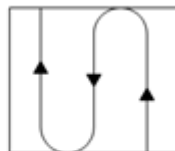

Figure 2 — Second passage en S perpendiculaire au premier

- **Prélèvement en adaptation de la norme NF X 46-032**

Le respect de la méthodologie décrite dans la norme NF X 46-032 implique de prélever sur une surface de 0,1 m², plate dont la rugosité ne risque pas de déchirer la lingette lors de l'essuyage.

Les situations suivantes représentent des adaptations à la méthode de prélèvement de la norme :

- Prélèvement sur une surface différente de 0,1 m²

En cas d'impossibilité d'utiliser un gabarit de 0,1 m² (cas des marches d'escalier, des augets, poteau/lisse d'échafaudage par exemple), il est possible de contrôler une superficie différente de 0,1 m². Elle est mesurée avec un mètre ruban. La superficie réellement prélevée est indiquée sur le rapport d'essai.

- Surface rugueuse avec risque de déchirement de la lingette

Si la surfaces à contrôler est rugueuses, il y a un risque important de déchirer la lingette lors de l'essuyage avec la possibilité de perte de matière et donc de sous-estimer le résultat.

C'est le cas par exemple sur les enrobés bitumineux, le béton, les colles de faïence/dalle...

Le prélèvement est alors réalisé par « tapotage » selon une méthode du Laboratoire Central de la Préfecture de Police (LCPP). Les prélèvements concernés font l'objet, dans le rapport d'essai, d'une remarque qui précise que la méthode par « tapotage » a été utilisée.

- Prélèvement sur une surface ajourée/perforée

Certaines surfaces ne sont pas pleines, comme les plateaux d'échafaudage par exemple.

La superficie de prélèvement dans le gabarit n'est donc pas de 0,1 m².

Les prélèvements concernés font l'objet, dans le rapport d'essai, d'une remarque qui précise que la surface contrôlée est « ajourée » et que la superficie est « apparente ».

- Prélèvement sur une surface cylindrique

Certains supports sont des cylindres, poteaux et lisses/moises d'échafaudage par exemple.

La superficie de prélèvement est calculée après mesures au mètre ruban.

Les prélèvements concernés font l'objet, dans le rapport d'essai, d'une remarque qui précise que la surface est cylindrique.

RAPPORT D'ESSAI N°24ENV005656-25072024-141722 du 25/07/2024 à 14:17

ANALYSE DU PLOMB ACIDO-SOLUBLE DANS LES POUSSIERES SUR LINGETTES

N° dossier FlashLab : 24ENV005656 Date de réception : 25/07/2024
N° échantillon FlashLab : 24ENV005656-001 Date d'analyse : 25/07/2024

DONNEES CLIENTS

Référence dossier HI24060211-00609211
Référence prélèvement 00609211-P1
Date de prélèvement 24/07/2024
Nature du prélèvement LINGETTES
Localisation Information non communiquée
Adresse du site Information non communiquée
Surface essuyée 0,0352 m²

RESULTATS

Analyse	Résultat	Unité	Méthode
Extraction acido-soluble du plomb puis analyse par ICP-AES			NF X 46-032 NF EN ISO 11885
Plomb acido-soluble	<1,00	µg/support	

Concentration surfacique en plomb acido-soluble : <28,4 µg/m² (calcul effectué sur la base des données de prélèvement fournies par le client)

Valeur du seuil limite réglementaire selon l'arrêté du 12 mai 2009 : 1000 µg/m². La valeur seuil indiquée concerne uniquement les prélèvements régis par les articles L.1334-2, L.1334-3 et L.1334-8 du code de la santé publique.

Observation(s) :

Absence de témoin

PIERILLAS Audrey
Responsable Technique



RAPPORT D'ESSAI N°24ENV005656-25072024-141722 du 25/07/2024 à 14:17

ANALYSE DU PLOMB ACIDO-SOLUBLE DANS LES POUSSIERES SUR LINGETTES

N° dossier FlashLab : 24ENV005656
N° échantillon FlashLab : 24ENV005656-002

Date de réception : 25/07/2024
Date d'analyse : 25/07/2024

DONNEES CLIENTS

Référence dossier HI24060211-00609211
Référence prélèvement 00609211-P2
Date de prélèvement 24/07/2024
Nature du prélèvement LINGETTES
Localisation Information non communiquée
Adresse du site Information non communiquée
Surface essuyée 0,100 m²

RESULTATS

Analyse	Résultat	Unité	Méthode
Extraction acido-soluble du plomb puis analyse par ICP-AES			NF X 46-032 NF EN ISO 11885
Plomb acido-soluble	6,48	µg/support	

Concentration surfacique en plomb acido-soluble : 64,8 µg/m² (calcul effectué sur la base des données de prélèvement fournies par le client)

Valeur du seuil limite réglementaire selon l'arrêté du 12 mai 2009 : 1000 µg/m². La valeur seuil indiquée concerne uniquement les prélèvements régis par les articles L.1334-2, L.1334-3 et L.1334-8 du code de la santé publique.

Observation(s) :

Absence de témoin

PIERILLAS Audrey
Responsable Technique



RAPPORT D'ESSAI N°24ENV005656-25072024-141722 du 25/07/2024 à 14:17

ANALYSE DU PLOMB ACIDO-SOLUBLE DANS LES POUSSIERES SUR LINGETTES

N° dossier FlashLab : 24ENV005656 Date de réception : 25/07/2024
N° échantillon FlashLab : 24ENV005656-003 Date d'analyse : 25/07/2024

DONNEES CLIENTS

Référence dossier HI24060211-00609211
Référence prélèvement 00609211-P3
Date de prélèvement 24/07/2024
Nature du prélèvement LINGETTES
Localisation Information non communiquée
Adresse du site Information non communiquée
Surface essuyée 0,0352 m²

RESULTATS

Analyse	Résultat	Unité	Méthode
Extraction acido-soluble du plomb puis analyse par ICP-AES			NF X 46-032 NF EN ISO 11885
Plomb acido-soluble	<1,00	µg/support	

Concentration surfacique en plomb acido-soluble : <28,4 µg/m² (calcul effectué sur la base des données de prélèvement fournies par le client)

Valeur du seuil limite réglementaire selon l'arrêté du 12 mai 2009 : 1000 µg/m². La valeur seuil indiquée concerne uniquement les prélèvements régis par les articles L.1334-2, L.1334-3 et L.1334-8 du code de la santé publique.

Observation(s) :

Absence de témoin

PIERILLAS Audrey
Responsable Technique





L'AGENCE DE L'ANALYSE DE L'AIR

3D Rénovation

A l'attention de Monsieur Romain VIGNEAU
4 Chemin des Sangliers

77930 CHAILLY EN BIÈRE

**Rapport de localisation des résultats
de prélèvements surfaciques susceptibles de contenir du plomb
Mesures ponctuelles**

Quai 15 - Voie 27

La reproduction de ce rapport d'essai n'est autorisée que sous sa forme intégrale.
Il comporte 3 pages + 1 pages du rapport d'analyse 24ENV005655 de notre sous-traitant.

Le résultat ne se rapporte qu'à l'objet soumis à l'essai.
Les localisations des prélèvements ont été déterminées par le client.
Le résultat n'est représentatif que de la superficie de prélèvement à l'heure et à la date de la réalisation du prélèvement.

Numéro de rapport : Rev1 -HI24060211/00607332

Adresse du site : Gare Saint Lazare
13 Rue d'Amsterdam
75009 PARIS

Date de prélèvement : le 24/07/2024

Préleveur : HASSANI ALI ABDILLAH Fazir

Méthode de Référence : Norme NF X 46-032

Prélèvements lingettes réalisés le 24/07/2024

N° de prel	Etage	Localisation	Heure	Revêtement	Superficie de prélèvement	Remarque	Concentration en plomb $\mu\text{g}/\text{m}^2$
607332-P1	Quai	Quai 15 - voie 27 devant le local d'archive sur Sol	9h21	revêtement bitumineux	0,1m ²	-	84,4

PHOTOS	DESCRIPTIF
	<p>607332-P1 - 84,4 $\mu\text{g}/\text{m}^2$ Quai 15 voie 27 devant le local d'archive sur Sol Revêtement : revêtement bitumineux</p>

Malakoff, le 26/07/2024

Monsieur Emmanuel DESVILLES
Responsable opérationnel



ANNEXE – Méthode de prélèvement

- **Prélèvement selon la norme NF X 46-032**

La norme NF X 46-032 établit la méthodologie de mesurage du plomb dans les poussières présentes sur le sol lors de contrôle après travaux en présence de plomb dans des locaux d'habitation.

Ce contrôle s'inscrit dans le cadre réglementaire visant à renforcer la lutte contre le saturnisme lié à l'habitat.

Les locaux visés sont définis dans l'arrêté du 25 avril 2006 relatif au diagnostic du risque d'intoxication par le plomb des peintures et ayant fait l'objet des travaux mentionnés aux Articles L.1334-2 et L.1334-9 du code de la santé publique et définis à l'Article R.1334-5 du code de la santé publique

La norme NF X 46-032 décrit le prélèvement des poussières par essuyage en deux passages à l'aide de lingettes humides, la superficie de prélèvement étant délimitée par un gabarit de 0,1 m² :

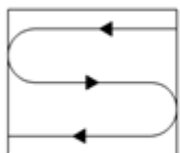

Figure 1 — Premier passage en S

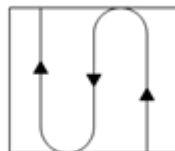

Figure 2 — Second passage en S perpendiculaire au premier

- **Prélèvement en adaptation de la norme NF X 46-032**

Le respect de la méthodologie décrite dans la norme NF X 46-032 implique de prélever sur une surface de 0,1 m², plate dont la rugosité ne risque pas de déchirer la lingette lors de l'essuyage.

Les situations suivantes représentent des adaptations à la méthode de prélèvement de la norme :

- Prélèvement sur une surface différente de 0,1 m²

En cas d'impossibilité d'utiliser un gabarit de 0,1 m² (cas des marches d'escalier, des augets, poteau/lisse d'échafaudage par exemple), il est possible de contrôler une superficie différente de 0,1 m². Elle est mesurée avec un mètre ruban. La superficie réellement prélevée est indiquée sur le rapport d'essai.

- Surface rugueuse avec risque de déchirement de la lingette

Si la surfaces à contrôler est rugueuses, il y a un risque important de déchirer la lingette lors de l'essuyage avec la possibilité de perte de matière et donc de sous-estimer le résultat.

C'est le cas par exemple sur les enrobés bitumineux, le béton, les colles de faïence/dalle...

Le prélèvement est alors réalisé par « tapotage » selon une méthode du Laboratoire Central de la Préfecture de Police (LCPP). Les prélèvements concernés font l'objet, dans le rapport d'essai, d'une remarque qui précise que la méthode par « tapotage » a été utilisée.

- Prélèvement sur une surface ajourée/perforée

Certaines surfaces ne sont pas pleines, comme les plateaux d'échafaudage par exemple.

La superficie de prélèvement dans le gabarit n'est donc pas de 0,1 m².

Les prélèvements concernés font l'objet, dans le rapport d'essai, d'une remarque qui précise que la surface contrôlée est « ajourée » et que la superficie est « apparente ».

- Prélèvement sur une surface cylindrique

Certains supports sont des cylindres, poteaux et lisses/moises d'échafaudage par exemple.

La superficie de prélèvement est calculée après mesures au mètre ruban.

Les prélèvements concernés font l'objet, dans le rapport d'essai, d'une remarque qui précise que la surface est cylindrique.

RAPPORT D'ESSAI N°24ENV005655-26072024-121024 du 26/07/2024 à 12:10

ANALYSE DU PLOMB ACIDO-SOLUBLE DANS LES POUSSIERES SUR LINGETTES

N° dossier FlashLab : 24ENV005655 Date de réception : 25/07/2024
N° échantillon FlashLab : 24ENV005655-001 Date d'analyse : 25/07/2024

DONNEES CLIENTS

Référence dossier HI24060211-00607332
Référence prélèvement 00607332-P1
Date de prélèvement 24/07/2024
Nature du prélèvement LINGETTES
Localisation Information non communiquée
Adresse du site Information non communiquée
Surface essuyée 0,100 m²

RESULTATS

Analyse	Résultat	Unité	Méthode
Extraction acido-soluble du plomb puis analyse par ICP-AES			NF X 46-032 NF EN ISO 11885
Plomb acido-soluble	8,44	µg/support	

Concentration surfacique en plomb acido-soluble : 84,4 µg/m² (calcul effectué sur la base des données de prélèvement fournies par le client)

Valeur du seuil limite réglementaire selon l'arrêté du 12 mai 2009 : 1000 µg/m². La valeur seuil indiquée concerne uniquement les prélèvements régis par les articles L.1334-2, L.1334-3 et L.1334-8 du code de la santé publique.

Observation(s) :

Absence de témoin

PIERILLAS Audrey
Responsable Technique





L'AGENCE DE L'ANALYSE DE L'AIR

3D Rénovation

A l'attention de Monsieur Romain VIGNEAU
4 Chemin des Sangliers

77930 CHAILLY EN BIÈRE

**Rapport de localisation des résultats
de prélèvements surfaciques susceptibles de contenir du plomb
Mesures ponctuelles**

Quai N°13 Voies 23/24

La reproduction de ce rapport d'essai n'est autorisée que sous sa forme intégrale.
Il comporte 3 pages + 1 pages du rapport d'analyse 24ENV005689 de notre sous-traitant.

Le résultat ne se rapporte qu'à l'objet soumis à l'essai.
Les localisations des prélèvements ont été déterminées par le client.
Le résultat n'est représentatif que de la superficie de prélèvement à l'heure et à la date de la réalisation du prélèvement.

Numéro de rapport : Rev1 -HI24060211/00609277

Adresse du site : Gare Saint Lazare
13 Rue d'Amsterdam
75009 PARIS

Date de prélèvement : le 25/07/2024

Préleveur : HASSANI ALI ABDILLAH Fazir

Méthode de Référence : Norme NF X 46-032

Prélèvements lingettes réalisés le 25/07/2024

N° de prel	Etage	Localisation	Heure	Revêtement	Superficie de prélèvement	Remarque	Concentration en plomb $\mu\text{g}/\text{m}^2$
609277-P1	Quai	Quai 13 voie 24 Au niveau des panneaux publicitaire Côté Paris sur Sol	9h21	revêtement bitumineux	0,1m ²	-	251,2

PHOTOS	DESCRIPTIF
	609277-P1 - 251,2 $\mu\text{g}/\text{m}^2$ Quai 13 - voie 24 Au niveau des panneaux publicitaire Côté Paris sur Sol Revêtement : revêtement bitumineux

Malakoff, le 26/07/2024

Monsieur Emmanuel DESVILLES
Responsable opérationnel



ANNEXE – Méthode de prélèvement

- **Prélèvement selon la norme NF X 46-032**

La norme NF X 46-032 établit la méthodologie de mesurage du plomb dans les poussières présentes sur le sol lors de contrôle après travaux en présence de plomb dans des locaux d'habitation.

Ce contrôle s'inscrit dans le cadre réglementaire visant à renforcer la lutte contre le saturnisme lié à l'habitat.

Les locaux visés sont définis dans l'arrêté du 25 avril 2006 relatif au diagnostic du risque d'intoxication par le plomb des peintures et ayant fait l'objet des travaux mentionnés aux Articles L.1334-2 et L.1334-9 du code de la santé publique et définis à l'Article R.1334-5 du code de la santé publique

La norme NF X 46-032 décrit le prélèvement des poussières par essuyage en deux passages à l'aide de lingettes humides, la superficie de prélèvement étant délimitée par un gabarit de 0,1 m² :

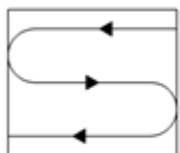

Figure 1 — Premier passage en S

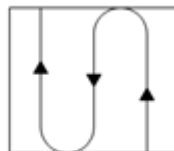

Figure 2 — Second passage en S perpendiculaire au premier

- **Prélèvement en adaptation de la norme NF X 46-032**

Le respect de la méthodologie décrite dans la norme NF X 46-032 implique de prélever sur une surface de 0,1 m², plate dont la rugosité ne risque pas de déchirer la lingette lors de l'essuyage.

Les situations suivantes représentent des adaptations à la méthode de prélèvement de la norme :

- Prélèvement sur une surface différente de 0,1 m²

En cas d'impossibilité d'utiliser un gabarit de 0,1 m² (cas des marches d'escalier, des augets, poteau/lisse d'échafaudage par exemple), il est possible de contrôler une superficie différente de 0,1 m². Elle est mesurée avec un mètre ruban. La superficie réellement prélevée est indiquée sur le rapport d'essai.

- Surface rugueuse avec risque de déchirement de la lingette

Si la surfaces à contrôler est rugueuses, il y a un risque important de déchirer la lingette lors de l'essuyage avec la possibilité de perte de matière et donc de sous-estimer le résultat.

C'est le cas par exemple sur les enrobés bitumineux, le béton, les colles de faïence/dalle...

Le prélèvement est alors réalisé par « tapotage » selon une méthode du Laboratoire Central de la Préfecture de Police (LCPP). Les prélèvements concernés font l'objet, dans le rapport d'essai, d'une remarque qui précise que la méthode par « tapotage » a été utilisée.

- Prélèvement sur une surface ajourée/perforée

Certaines surfaces ne sont pas pleines, comme les plateaux d'échafaudage par exemple.

La superficie de prélèvement dans le gabarit n'est donc pas de 0,1 m².

Les prélèvements concernés font l'objet, dans le rapport d'essai, d'une remarque qui précise que la surface contrôlée est « ajourée » et que la superficie est « apparente ».

- Prélèvement sur une surface cylindrique

Certains supports sont des cylindres, poteaux et lisses/moises d'échafaudage par exemple.

La superficie de prélèvement est calculée après mesures au mètre ruban.

Les prélèvements concernés font l'objet, dans le rapport d'essai, d'une remarque qui précise que la surface est cylindrique.

RAPPORT D'ESSAI N°24ENV005689-26072024-143714 du 26/07/2024 à 14:37

ANALYSE DU PLOMB ACIDO-SOLUBLE DANS LES POUSSIERES SUR LINGETTES

N° dossier FlashLab : 24ENV005689 Date de réception : 26/07/2024
N° échantillon FlashLab : 24ENV005689-001 Date d'analyse : 26/07/2024

DONNEES CLIENTS

Référence dossier HI24060211-00609277
Référence prélèvement 00609277-P1
Date de prélèvement 25/07/2024
Nature du prélèvement LINGETTES
Localisation Information non communiquée
Adresse du site Information non communiquée
Surface essuyée 0,100 m²

RESULTATS

Analyse	Résultat	Unité	Méthode
Extraction acido-soluble du plomb puis analyse par ICP-AES			NF X 46-032 NF EN ISO 11885
Plomb acido-soluble	25,1	µg/support	

Concentration surfacique en plomb acido-soluble : 251,2 µg/m² (calcul effectué sur la base des données de prélèvement fournies par le client)

Valeur du seuil limite réglementaire selon l'arrêté du 12 mai 2009 : 1000 µg/m². La valeur seuil indiquée concerne uniquement les prélèvements régis par les articles L.1334-2, L.1334-3 et L.1334-8 du code de la santé publique.

Observation(s) :

Absence de témoin

GRACIEUX Jérémy
Technicien de Laboratoire





L'AGENCE DE L'ANALYSE DE L'AIR

3D Rénovation

A l'attention de Monsieur Romain VIGNEAU
4 Chemin des Sangliers

77930 CHAILLY EN BIÈRE

**Rapport de localisation des résultats
de prélèvements surfaciques susceptibles de contenir du plomb
Mesures ponctuelles**

Quai N°13 Voies 23/24

La reproduction de ce rapport d'essai n'est autorisée que sous sa forme intégrale.
Il comporte 3 pages + 1 pages du rapport d'analyse : 24ENV005713 de notre sous-traitant.

Le résultat ne se rapporte qu'à l'objet soumis à l'essai.
Les localisations des prélèvements ont été déterminées par le client.
Le résultat n'est représentatif que de la superficie de prélèvement à l'heure et à la date de la réalisation du prélèvement.

Numéro de rapport : Rev1 -HI24060211/00609280

Adresse du site : Gare Saint Lazare
13 Rue d'Amsterdam

75009 PARIS

Date de prélèvement : le 26/07/2024

Préleveur : HASSANI ALI ABDILLAH Fazir

Méthode de Référence : Norme NF X 46-032

Prélèvements lingettes réalisés le 26/07/2024

N° de prel	Etage	Localisation	Heure	Revêtement	Superficie de prélèvement	Remarque	Concentration en plomb $\mu\text{g}/\text{m}^2$
609280-P1	Quai	Quai 13 - Voie 23 En face des escaliers vers le passage souterrain Côté Paris sur Sol	4h30	revêtement bitumineux	0,1m ²	-	160,8

PHOTOS	DESCRIPTIF
	609280-P1 - 160,8 $\mu\text{g}/\text{m}^2$ Quai 13 - Voie 23 En face des escaliers vers le passage souterrain Côté Paris sur Sol Revêtement : revêtement bitumineux

Malakoff, le 29/07/2024

Monsieur Emmanuel DESVILLES
Responsable opérationnel



ANNEXE – Méthode de prélèvement

• **Prélèvement selon la norme NF X 46-032**

La norme NF X 46-032 établit la méthodologie de mesurage du plomb dans les poussières présentes sur le sol lors de contrôle après travaux en présence de plomb dans des locaux d'habitation.

Ce contrôle s'inscrit dans le cadre réglementaire visant à renforcer la lutte contre le saturnisme lié à l'habitat.

Les locaux visés sont définis dans l'arrêté du 25 avril 2006 relatif au diagnostic du risque d'intoxication par le plomb des peintures et ayant fait l'objet des travaux mentionnés aux Articles L.1334-2 et L.1334-9 du code de la santé publique et définis à l'Article R.1334-5 du code de la santé publique

La norme NF X 46-032 décrit le prélèvement des poussières par essuyage en deux passages à l'aide de lingettes humides, la superficie de prélèvement étant délimitée par un gabarit de 0,1 m² :

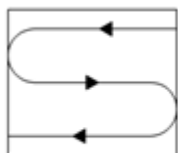

Figure 1 — Premier passage en S

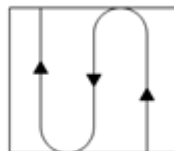

Figure 2 — Second passage en S perpendiculaire au premier

• **Prélèvement en adaptation de la norme NF X 46-032**

Le respect de la méthodologie décrite dans la norme NF X 46-032 implique de prélever sur une surface de 0,1 m², plate dont la rugosité ne risque pas de déchirer la lingette lors de l'essuyage.

Les situations suivantes représentent des adaptations à la méthode de prélèvement de la norme :

- Prélèvement sur une surface différente de 0,1 m²

En cas d'impossibilité d'utiliser un gabarit de 0,1 m² (cas des marches d'escalier, des augets, poteau/lisse d'échafaudage par exemple), il est possible de contrôler une superficie différente de 0,1 m². Elle est mesurée avec un mètre ruban. La superficie réellement prélevée est indiquée sur le rapport d'essai.

- Surface rugueuse avec risque de déchirement de la lingette

Si la surfaces à contrôler est rugueuses, il y a un risque important de déchirer la lingette lors de l'essuyage avec la possibilité de perte de matière et donc de sous-estimer le résultat.

C'est le cas par exemple sur les enrobés bitumineux, le béton, les colles de faïence/dalle...

Le prélèvement est alors réalisé par « tapotage » selon une méthode du Laboratoire Central de la Préfecture de Police (LCPP). Les prélèvements concernés font l'objet, dans le rapport d'essai, d'une remarque qui précise que la méthode par « tapotage » a été utilisée.

- Prélèvement sur une surface ajourée/perforée

Certaines surfaces ne sont pas pleines, comme les plateaux d'échafaudage par exemple.

La superficie de prélèvement dans le gabarit n'est donc pas de 0,1 m².

Les prélèvements concernés font l'objet, dans le rapport d'essai, d'une remarque qui précise que la surface contrôlée est « ajourée » et que la superficie est « apparente ».

- Prélèvement sur une surface cylindrique

Certains supports sont des cylindres, poteaux et lisses/moises d'échafaudage par exemple.

La superficie de prélèvement est calculée après mesures au mètre ruban.

Les prélèvements concernés font l'objet, dans le rapport d'essai, d'une remarque qui précise que la surface est cylindrique.

RAPPORT D'ESSAI N°24ENV005713-29072024-114444 du 29/07/2024 à 11:44

ANALYSE DU PLOMB ACIDO-SOLUBLE DANS LES POUSSIERES SUR LINGETTES

N° dossier FlashLab : 24ENV005713 Date de réception : 29/07/2024
N° échantillon FlashLab : 24ENV005713-001 Date d'analyse : 29/07/2024

DONNEES CLIENTS

Référence dossier HI24060211-0609280
Référence prélèvement 0609280-P1
Date de prélèvement 26/07/2024
Nature du prélèvement LINGETTES
Localisation Information non communiquée
Adresse du site Information non communiquée
Surface essuyée 0,100 m²

RESULTATS

Analyse	Résultat	Unité	Méthode
Extraction acido-soluble du plomb puis analyse par ICP-AES			NF X 46-032 NF EN ISO 11885
Plomb acido-soluble	16,1	µg/support	

Concentration surfacique en plomb acido-soluble : 160,8 µg/m² (calcul effectué sur la base des données de prélèvement fournies par le client)

Valeur du seuil limite règlementaire selon l'arrêté du 12 mai 2009 : 1000 µg/m². La valeur seuil indiquée concerne uniquement les prélèvements régis par les articles L.1334-2, L.1334-3 et L.1334-8 du code de la santé publique.

Observation(s) :

Absence de témoin

GRACIEUX Jérémy
Technicien de Laboratoire





L'AGENCE DE L'ANALYSE DE L'AIR

3D Rénovation

A l'attention de Monsieur Romain VIGNEAU
4 Chemin des Sangliers

77930 CHAILLY EN BIÈRE

**Rapport de localisation des résultats
de prélèvements surfaciques susceptibles de contenir du plomb
Mesures ponctuelles**

Quai N°9 - Voies 16/17

La reproduction de ce rapport d'essai n'est autorisée que sous sa forme intégrale.
Il comporte 3 pages + 1 pages du rapport d'analyse 24ENV005767 de notre sous-traitant.

Le résultat ne se rapporte qu'à l'objet soumis à l'essai.
Les localisations des prélèvements ont été déterminées par le client.
Le résultat n'est représentatif que de la superficie de prélèvement à l'heure et à la date de la réalisation du prélèvement.

Numéro de rapport : Rev1 -HI24060211/00609543

Adresse du site : Gare Saint Lazare
13 Rue d'Amsterdam
75009 PARIS

Date de prélèvement : le 30/07/2024

Préleveur : HASSANI ALI ABDILLAH Fazir

Méthode de Référence : Norme NF X 46-032

Prélèvements lingettes réalisés le 30/07/2024

N° de prel	Etage	Localisation	Heure	Revêtement	Superficie de prélèvement	Remarque	Concentration en plomb $\mu\text{g}/\text{m}^2$
609543-P1	Quai	Quai 9 voies 16/17 En face des escaliers vers le passage souterrain Côté Paris sur Sol	9h35	revêtement bitumineux	0,1m ²	-	1592,0 $\mu\text{g}/\text{m}^2$

PHOTOS	DESCRIPTIF
	<p>609543-P1 - 1592,0 $\mu\text{g}/\text{m}^2$ Quai 9 voies 16/17 En face des escaliers vers le passage souterrain Côté Paris sur Sol Revêtement : revêtement bitumineux</p>

Malakoff, le 31/07/2024

Monsieur Emmanuel DESVILLES
Responsable opérationnel



ANNEXE – Méthode de prélèvement

• **Prélèvement selon la norme NF X 46-032**

La norme NF X 46-032 établit la méthodologie de mesurage du plomb dans les poussières présentes sur le sol lors de contrôle après travaux en présence de plomb dans des locaux d'habitation.

Ce contrôle s'inscrit dans le cadre réglementaire visant à renforcer la lutte contre le saturnisme lié à l'habitat.

Les locaux visés sont définis dans l'arrêté du 25 avril 2006 relatif au diagnostic du risque d'intoxication par le plomb des peintures et ayant fait l'objet des travaux mentionnés aux Articles L.1334-2 et L.1334-9 du code de la santé publique et définis à l'Article R.1334-5 du code de la santé publique

La norme NF X 46-032 décrit le prélèvement des poussières par essuyage en deux passages à l'aide de lingettes humides, la superficie de prélèvement étant délimitée par un gabarit de 0,1 m² :

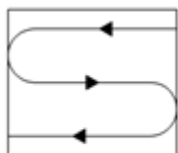

Figure 1 — Premier passage en S

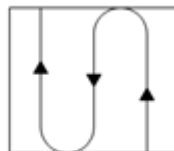

Figure 2 — Second passage en S perpendiculaire au premier

• **Prélèvement en adaptation de la norme NF X 46-032**

Le respect de la méthodologie décrite dans la norme NF X 46-032 implique de prélever sur une surface de 0,1 m², plate dont la rugosité ne risque pas de déchirer la lingette lors de l'essuyage.

Les situations suivantes représentent des adaptations à la méthode de prélèvement de la norme :

- Prélèvement sur une surface différente de 0,1 m²

En cas d'impossibilité d'utiliser un gabarit de 0,1 m² (cas des marches d'escalier, des augets, poteau/lisse d'échafaudage par exemple), il est possible de contrôler une superficie différente de 0,1 m². Elle est mesurée avec un mètre ruban. La superficie réellement prélevée est indiquée sur le rapport d'essai.

- Surface rugueuse avec risque de déchirement de la lingette

Si la surfaces à contrôler est rugueuses, il y a un risque important de déchirer la lingette lors de l'essuyage avec la possibilité de perte de matière et donc de sous-estimer le résultat.

C'est le cas par exemple sur les enrobés bitumineux, le béton, les colles de faïence/dalle...

Le prélèvement est alors réalisé par « tapotage » selon une méthode du Laboratoire Central de la Préfecture de Police (LCPP). Les prélèvements concernés font l'objet, dans le rapport d'essai, d'une remarque qui précise que la méthode par « tapotage » a été utilisée.

- Prélèvement sur une surface ajourée/perforée

Certaines surfaces ne sont pas pleines, comme les plateaux d'échafaudage par exemple.

La superficie de prélèvement dans le gabarit n'est donc pas de 0,1 m².

Les prélèvements concernés font l'objet, dans le rapport d'essai, d'une remarque qui précise que la surface contrôlée est « ajourée » et que la superficie est « apparente ».

- Prélèvement sur une surface cylindrique

Certains supports sont des cylindres, poteaux et lisses/moises d'échafaudage par exemple.

La superficie de prélèvement est calculée après mesures au mètre ruban.

Les prélèvements concernés font l'objet, dans le rapport d'essai, d'une remarque qui précise que la surface est cylindrique.

RAPPORT D'ESSAI N°24ENV005767-31072024-140353 du 31/07/2024 à 14:03

ANALYSE DU PLOMB ACIDO-SOLUBLE DANS LES POUSSIERES SUR LINGETTES

N° dossier FlashLab : 24ENV005767
N° échantillon FlashLab : 24ENV005767-001

Date de réception : 31/07/2024
Date d'analyse : 31/07/2024

DONNEES CLIENTS

Référence dossier HI24060211-00609543
Référence prélèvement 00609543-P1
Date de prélèvement 30/07/2024
Nature du prélèvement LINGETTES
Localisation Information non communiquée
Adresse du site Information non communiquée
Surface essuyée 0,100 m²

RESULTATS

Analyse	Résultat	Unité	Méthode
Extraction acido-soluble du plomb puis analyse par ICP-AES			NF X 46-032 NF EN ISO 11885
Plomb acido-soluble	159	µg/support	

Concentration surfacique en plomb acido-soluble : 1592,0 µg/m² (calcul effectué sur la base des données de prélèvement fournies par le client)

Valeur du seuil limite réglementaire selon l'arrêté du 12 mai 2009 : 1000 µg/m². La valeur seuil indiquée concerne uniquement les prélèvements régis par les articles L.1334-2, L.1334-3 et L.1334-8 du code de la santé publique.

Observation(s) :

Absence de témoin

PIERILLAS Audrey
Responsable Technique





L'AGENCE DE L'ANALYSE DE L'AIR

3D Rénovation

A l'attention de Monsieur Romain VIGNEAU
4 Chemin des Sangliers

77930 CHAILLY EN BIÈRE

**Rapport de localisation des résultats
de prélèvements surfaciques susceptibles de contenir du plomb
Mesures ponctuelles**

Quai N°9 Voies 16/17

La reproduction de ce rapport d'essai n'est autorisée que sous sa forme intégrale.
Il comporte 3 pages + 1 pages du rapport d'analyse 24ENV005797 de notre sous-traitant.

Le résultat ne se rapporte qu'à l'objet soumis à l'essai.
Les localisations des prélèvements ont été déterminées par le client.
Le résultat n'est représentatif que de la superficie de prélèvement à l'heure et à la date de la réalisation du prélèvement.

Numéro de rapport : Rev1 -HI24060211/00609546

Adresse du site : Gare Saint Lazare
13 Rue d'Amsterdam

75009 PARIS

Date de prélèvement : le 31/07/2024

Préleveur : HASSANI ALI ABDILLAH Fazir

Méthode de Référence : Norme NF X 46-032

Prélèvements lingettes réalisés le 31/07/2024

N° de prel	Etage	Localisation	Heure	Revêtement	Superficie de prélèvement	Remarque	Concentration en plomb $\mu\text{g}/\text{m}^2$
609546-P1	Quai	Quai 9 voie 16 Au niveau du panneau publicitaire En face des escaliers vers le passage souterrain Côté Paris sur Sol	4h19	revêtement bitumineux	0,1m ²	-	206,8

PHOTOS	DESCRIPTIF
	609546-P1 - 206,8 $\mu\text{g}/\text{m}^2$ Quai 9 voie 16 Au niveau du panneau publicitaire En face des escaliers vers le passage souterrain Côté Paris sur Sol Revêtement : revêtement bitumineux

Malakoff, le 02/08/2024

Monsieur Emmanuel DESVILLES
Responsable opérationnel



ANNEXE – Méthode de prélèvement

- **Prélèvement selon la norme NF X 46-032**

La norme NF X 46-032 établit la méthodologie de mesurage du plomb dans les poussières présentes sur le sol lors de contrôle après travaux en présence de plomb dans des locaux d'habitation.

Ce contrôle s'inscrit dans le cadre réglementaire visant à renforcer la lutte contre le saturnisme lié à l'habitat.

Les locaux visés sont définis dans l'arrêté du 25 avril 2006 relatif au diagnostic du risque d'intoxication par le plomb des peintures et ayant fait l'objet des travaux mentionnés aux Articles L.1334-2 et L.1334-9 du code de la santé publique et définis à l'Article R.1334-5 du code de la santé publique

La norme NF X 46-032 décrit le prélèvement des poussières par essuyage en deux passages à l'aide de lingettes humides, la superficie de prélèvement étant délimitée par un gabarit de 0,1 m² :

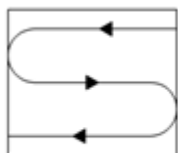

Figure 1 — Premier passage en S

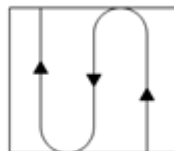

Figure 2 — Second passage en S perpendiculaire au premier

- **Prélèvement en adaptation de la norme NF X 46-032**

Le respect de la méthodologie décrite dans la norme NF X 46-032 implique de prélever sur une surface de 0,1 m², plate dont la rugosité ne risque pas de déchirer la lingette lors de l'essuyage.

Les situations suivantes représentent des adaptations à la méthode de prélèvement de la norme :

- Prélèvement sur une surface différente de 0,1 m²

En cas d'impossibilité d'utiliser un gabarit de 0,1 m² (cas des marches d'escalier, des augets, poteau/lisse d'échafaudage par exemple), il est possible de contrôler une superficie différente de 0,1 m². Elle est mesurée avec un mètre ruban. La superficie réellement prélevée est indiquée sur le rapport d'essai.

- Surface rugueuse avec risque de déchirement de la lingette

Si la surfaces à contrôler est rugueuses, il y a un risque important de déchirer la lingette lors de l'essuyage avec la possibilité de perte de matière et donc de sous-estimer le résultat.

C'est le cas par exemple sur les enrobés bitumineux, le béton, les colles de faïence/dalle...

Le prélèvement est alors réalisé par « tapotage » selon une méthode du Laboratoire Central de la Préfecture de Police (LCPP). Les prélèvements concernés font l'objet, dans le rapport d'essai, d'une remarque qui précise que la méthode par « tapotage » a été utilisée.

- Prélèvement sur une surface ajourée/perforée

Certaines surfaces ne sont pas pleines, comme les plateaux d'échafaudage par exemple.

La superficie de prélèvement dans le gabarit n'est donc pas de 0,1 m².

Les prélèvements concernés font l'objet, dans le rapport d'essai, d'une remarque qui précise que la surface contrôlée est « ajourée » et que la superficie est « apparente ».

- Prélèvement sur une surface cylindrique

Certains supports sont des cylindres, poteaux et lisses/moises d'échafaudage par exemple.

La superficie de prélèvement est calculée après mesures au mètre ruban.

Les prélèvements concernés font l'objet, dans le rapport d'essai, d'une remarque qui précise que la surface est cylindrique.

RAPPORT D'ESSAI N°24ENV005797-01082024-165625 du 01/08/2024 à 16:56

ANALYSE DU PLOMB ACIDO-SOLUBLE DANS LES POUSSIERES SUR LINGETTES

N° dossier FlashLab : 24ENV005797
N° échantillon FlashLab : 24ENV005797-001

Date de réception : 01/08/2024
Date d'analyse : 01/08/2024

DONNEES CLIENTS

Référence dossier HI24060211-00609546
Référence prélèvement 00609546-P1
Date de prélèvement 31/07/2024
Nature du prélèvement LINGETTES
Localisation Information non communiquée
Adresse du site Information non communiquée
Surface essuyée 0,100 m²

RESULTATS

Analyse	Résultat	Unité	Méthode
Extraction acido-soluble du plomb puis analyse par ICP-AES			NF X 46-032 NF EN ISO 11885
Plomb acido-soluble	20,7	µg/support	

Concentration surfacique en plomb acido-soluble : 206,8 µg/m² (calcul effectué sur la base des données de prélèvement fournies par le client)

Valeur du seuil limite réglementaire selon l'arrêté du 12 mai 2009 : 1000 µg/m². La valeur seuil indiquée concerne uniquement les prélèvements régis par les articles L.1334-2, L.1334-3 et L.1334-8 du code de la santé publique.

Observation(s) :

Absence de témoin

PIERILLAS Audrey
Responsable Technique

